

**HOTĂRÂREA NR. _____
privind aprobarea organigramei și statului de funcții ale Spitalului Clinic de
Neuropsihiatrie Craiova**

Consiliul Local al Municipiului Craiova întrunit în ședința ordinară din data de 25.05.2023;

Având în vedere referatul de aprobare nr.162287/2023, raportul nr.169055/2023 întocmit de Serviciul Resurse Umane și raportul de avizare nr.170458/2023 întocmit de Direcția Juridică, Asistență de Specialitate și Contencios Administrativ prin care se propune aprobarea organigramei și statului de funcții ale Spitalului Clinic de Neuropsihiatrie Craiova;

În conformitate cu prevederile Legii nr.95/2006, republicată, privind reforma în domeniul sănătății, cu modificările și completările ulterioare, Legii nr.53/2003, republicată – Codul Muncii, cu modificările și completările ulterioare, Ordinului Ministrului Sănătății Publice nr.1312/250/2020 privind organizarea și funcționarea structurii de management al calității serviciilor de sănătate în cadrul unităților sanitare cu paturi și serviciilor de ambulanță, în procesul de implementare a sistemului de management al calității serviciilor de sănătate și siguranței pacientului, Ordinul Ministrului Sănătății Publice nr.1470/2011 pentru aprobarea criteriilor privind angajarea și promovarea în funcții, grade și trepte profesionale a personalului contractual din unitățile sanitare publice din sectorul sanitar, cu modificările și completările ulterioare, și Ordinului Ministrului Sănătății Publice nr.1224/2010 privind aprobarea normativelor de personal pentru asistența medicală spitalicească, precum și pentru modificarea și completarea Ordinului Ministrului Sănătății Publice nr.1778/2006 privind aprobarea normativelor de personal, cu modificările și completările ulterioare;

În temeiul art.129 alin.2 lit.a, coroborat cu alin.3 lit.c, art.139 alin.3 lit.h, art.154 alin.1 și art.196 alin.1 lit.a din Ordonanța de Urgență a Guvernului nr.57/2019 privind Codul administrativ, cu modificările și completările ulterioare;

HOTĂRĂȘTE:

- Art.1.** Se aprobă organigrama și statul de funcții ale Spitalului Clinic de Neuropsihiatrie Craiova, conform anexelor nr.1 și 2 care fac parte integrantă din prezenta hotărâre și, pe cale de consecință, își încetează efectele Hotărârea Consiliului Local al Municipiului Craiova nr.644/2022.
- Art.2.** Primarul Municipiului Craiova, prin aparatul de specialitate: Serviciul Administrație Publică Locală, Serviciul Resurse Umane și Spitalul Clinic de Neuropsihiatrie Craiova vor aduce la îndeplinire prevederile prezentei hotărâri.

**INIȚIATOR,
PRIMAR,
Lia-Olguța VASILESCU**

**AVIZAT,
SECRETAR GENERAL,
Nicoleta MIULESCU**

REFERAT DE APROBARE
A PROIECTULUI DE HOTARÂRE PRIVIND APROBAREA ORGANIGramei ȘI
STATULUI DE FUNCȚII ALE SPITALULUI CLINIC DE NEUROPSIHIATRIE
CRAIOVA

Având în vedere:

- adresa Spitalului Clinic de Neuropsihiatrie Craiova nr. 4653/03.05.2023, înregistrată la Consiliul Local al municipiului Craiova sub nr. 67/08.05.2023;
- prevederile Legii nr. 95/2006, republicată, privind reforma în domeniul sănătății, cu modificările și completările ulterioare;
- avizul Ministerului Sănătății nr. A.R. 7227/13.04.2023, pentru modificarea structurii Spitalului Clinic de Neuropsihiatrie Craiova;
- prevederile Ordonanței de Urgență nr. 162/2008, privind transferul ansamblului de atribuții și competențe exercitate de Ministerul Sănătății Publice către autoritățile administrației publice locale, cu modificările și completările ulterioare;
- prevederile Ordinului nr. 1224/2010 privind aprobarea normativelor de personal pentru asistența medicală spitalicească, precum și pentru modificarea și completarea Ordinului ministrului sănătății publice nr. 1.778/2006 privind aprobarea normativelor de personal, cu modificările și completările ulterioare;
- prevederile Ordonanței de Urgență nr. 57/2019, privind Codul administrativ, cu modificările și completările ulterioare;

propunem promovarea proiectului de hotarâre privind:

- aprobarea organigramei și statului de funcții ale Spitalului Clinic de Neuropsihiatrie Craiova.

PRIMAR,
LIA –OLGUȚA VASILESCU

ÎNTOCMIT,
ȘEF SERVICIU,
OANA-ELENA NEMȚEANU
Îmi asum responsabilitatea privind
fundamentarea, realitatea și legalitatea
întocmirii acestui act oficial
Data:10.05.2023
Semnătura:_____

RAPORT

privind aprobarea organigramei și statului de funcții ale Spitalului Clinic de Neuropsihiatrie Craiova

În conformitate cu prevederile Ordonanței de Urgență a Guvernului României nr. 162/2008 pentru modificarea unor acte normative din domeniul sănătății în vederea descentralizării, a fost transferat ansamblul de atribuții și competențe ale Ministerului Sănătății Publice către autoritățile administrației publice locale, concomitent cu asigurarea resurselor umane, materiale și financiare necesare exercitării acestora.

Prin Hotărârea Guvernului României nr. 529/2010 pentru modificarea și completarea unor acte normative din domeniul sănătății a fost aprobată lista unităților sanitare publice cu paturi pentru care s-a transferat managementul asistenței medicale către autoritățile administrației publice locale, la pozițiile 148-150 din această listă regăsindu-se Spitalul Clinic Municipal „Filantropia” Craiova, Spitalul Clinic de Boli Infecțioase și Pneumoftiziologie „Victor Babeș” Craiova și Spitalul Clinic de Neuropsihiatrie Craiova.

În Monitorul Oficial nr. 658/2010 a fost publicat Ordinul nr. 1224/2010 privind aprobarea normativelor de personal pentru asistența medicală spitalicească, precum și pentru modificarea și completarea Ordinului ministrului sănătății publice nr. 1.778/2006 privind aprobarea normativelor de personal.

Potrivit art. 6 din actul normativ menționat, numărul de posturi, pe categorii de personal, între limita minimă și maximă, se stabilește de managerul fiecărei unități sanitare cu personalitate juridică, potrivit structurilor medicale aprobate, cu încadrarea în cheltuielile de personal aprobate ca limită maximă prin bugetul anual de venituri și cheltuieli.

Prin adresa nr.4653/2023, înregistrată la autoritatea locală sub nr.67/2023, Spitalul Clinic de Neuropsihiatrie Craiova a solicitat aprobarea organigramei și statului de funcții. Potrivit notei de fundamentare, Spitalul Clinic de Neuropsihiatrie Craiova a solicitat următoarele modificări:

-se modifică structura, potrivit avizului Ministerului Sănătății nr. AR 7227/13.04.2023, după cum urmează: Compartimentul Neurologie Pediatrică, cu 10 de paturi, se modifică în Compartiment Medicină Fizică și de Recuperare Neurologică Pediatrică, cu 10 paturi; Structura va deveni funcțională la momentul autorizării sanitare de către Direcția de Sănătate Publică Dolj, în condițiile respectării prevederilor legale în vigoare.

- postul vacant de medic specialist, specialitatea neurologie pediatrică, poziția nr. 359 din statul de funcții aprobat, se transformă în medic specialist, specialitatea recuperare, medicină fizică și balneologie;

- postul vacant de medic primar, specialitatea psihiatrie, poziția nr. 433 din statul de funcții aprobat, de la Staționarul de zi, Clinica de Psihiatrie II, se transformă în medic specialist, specialitatea psihiatrie;

- postul de registrator medical principal, poziția nr. 27 din statul de funcții aprobat, se transformă în registrator medical debutant;

- postul de registrator medical principal, poziția nr. 39 din statul de funcții aprobat, se transformă în registrator medical debutant;

- postul de muncitor I, poziția nr.46 din statul de funcții aprobat, Biroul Aprovizionare, se transformă în muncitor IV (lucrător comercial);

- postul de muncitor calificat I - electrician, poziția 72 din statul de funcții, Biroul Administrativ, se transformă în muncitor calificat III - electrician;

- postul de asistent medical principal, studii superioare, poziția nr. 101,5 din statul de funcții aprobat, Clinica de Neurologie I, se mută la Clinica de Psihiatrie I, iar postul de asistent medical, poziția nr. 313 din statul de funcții aprobat, se mută de la Clinica de Psihiatrie I la Clinica de Neurologie I;

-postul de infirmieră, poziția nr. 138,5 din statul de funcții aprobat, se transformă în infirmieră debutantă;

-postul de infirmieră, poziția nr. 192,5 din statul de funcții aprobat, se transformă în infirmieră debutantă;

-postul de medic specialist, specialitatea psihiatrie, poziția nr. 291,5 din statul de funcții aprobat, se transformă în medic primar, aceeași specialitate, îndeplinind criteriile de promovare;

-postul de asistent medical principal, poziția nr. 411 din statul de funcții aprobat, se transformă în asistent medical principal, studii superioare, îndeplinind criteriile de promovare;

-posturile vacante de infirmiere, de la pozițiile nr. 140,5 - Clinica de Neurologie I, 191,5 - Clinica de Neurologie II, 268 și 271 - Clinica Recuperare Neurologică, 378 și 379 - Compartimentul Medicină Fizică și de Recuperare Neurologică Pediatrică și Compartimentul Psihiatrie Pediatrică, 453 - Secția Exterioară Psihiatrie Cronici Melinești, se transformă în infirmiere debutante.

Totodată, în statul de funcții propus spre aprobare se regăsesc posturile vacante prin pensionare, cele care au fost ocupate prin concursuri, precum și modificările de funcții urmare promovărilor în grade și trepte profesionale și mutările între diverse structuri funcționale ale unității sanitare cu paturi.

În conformitate cu prevederile art. 129 alin. 2 lit. "a" și alin. 3 lit. "c" din Ordonanța de Urgență nr. 57/2019 privind Codul administrativ, cu modificările și completările ulterioare, Consiliul Local exercită atribuții privind unitatea administrativ-teritorială, organizarea proprie, precum și organizarea și funcționarea aparatului de specialitate al primarului, ale instituțiilor publice de interes local și ale societăților și regiilor autonome de interes local. În exercitarea acestor atribuții, Consiliul Local aprobă, în condițiile legii, la propunerea primarului, înființarea, organizarea și statul de funcții ale aparatului de specialitate al primarului, ale instituțiilor publice de interes local, reorganizarea și statul de funcții ale regiilor autonome de interes local, precum și înființarea, reorganizarea sau desființarea de societăți de interes local și statul de funcții al acestora.

Având în vedere cele prezentate, propunem Consiliului Local al municipiului Craiova, în conformitate cu prevederile Ordonanței de Urgență nr. 57/2019 privind Codul Administrativ, cu modificările și completările ulterioare, Legii nr. 95/2006, republicată, privind reforma în domeniul sănătății, cu modificările și completările ulterioare, Legii nr. 53/2003, republicată – Codul Muncii, cu modificările și completările ulterioare, Ordinului nr. 1312/250/2020 privind organizarea și funcționarea structurii de management al calității serviciilor de sănătate în cadrul unităților sanitare cu paturi și serviciilor de ambulanță, în procesul de implementare a sistemului de management al calității serviciilor de sănătate și siguranței pacientului, Ordinul 1470/2011, pentru aprobarea criteriilor privind angajarea și promovarea în funcții, grade și trepte profesionale a personalului contractual din unitățile sanitare publice din sectorul sanitar, cu modificările și completările ulterioare, și Ordinului nr. 1224/2010 privind aprobarea normativelor de personal pentru asistența medicală spitalicească, precum și pentru modificarea și completarea Ordinului ministrului sănătății publice nr. 1.778/2006 privind aprobarea normativelor de personal, cu modificările și completările ulterioare, aprobarea organigramei și statului de funcții ale Spitalului Clinic de Neuropsihiatrie Craiova, conform anexelor 1 și 2 la prezentul raport și, pe cale de consecință, încetarea efectelor Hotărârii Consiliului Local al municipiului Craiova nr. 644/2022.

ȘEF SERVICIU,

OANA-ELENA NEMȚEANU

Îmi asum responsabilitatea privind realitatea și legalitatea în solidar cu întocmitorul înscrisului

Data: 16.05.2023

Semnătura:

Întocmit,

Cons. GEORGETA-VIORICA GLIGORIJEVIĆ

Îmi asum responsabilitatea pentru fundamentarea, realitatea și legalitatea întocmirii acestui act oficial

Data: 16.05.2023

Semnătura:

ORGANIGRAMA SPITALULUI CLINIC DE NEUROPSIHIATRIE CRAIOVA

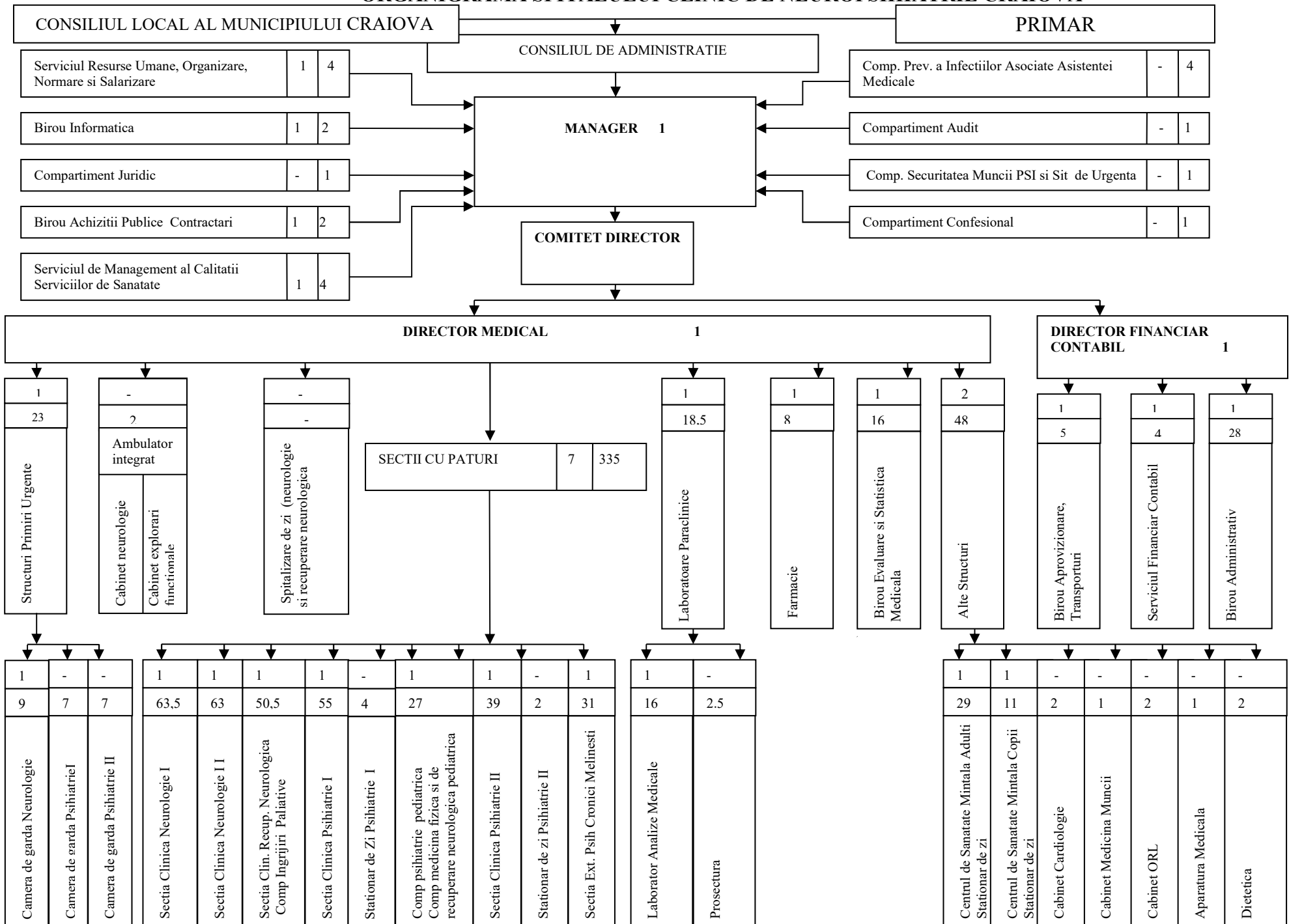

CONSILII LOCAL AL MUNICIPIULUI CRAIOVA

ANEXA NR. 2 LA HOTĂRÂREA NR. _____/2023
(pag.1-28)

**STAT DE FUNCȚII
AL SPITALULUI CLINIC DE NEUROPSIHIATRIE CRAIOVA**

Nr. Crt.	Funcția, gradul sau treapta profesională conf. Legii cadru nr.153/2017	Nivel studii	Cuatum post	Grad/ treapta profesionala	Numar posturi aprobate	Numar posturi ocupate	Numar posturi vacante
0	1	2	3	4	5	6	7
COMITETUL DIRECTOR							
1,0	Manager	S	1		1	1	0
2,0	Director Medical	S	1	Medic primar	1	0	1
3,0	Director Financiar Contabil	S	1	Economist I A	1	0	1
SERVICIUL DE MANAGEMENT AL CALITATII SERVICIILOR DE SANATATE							
4,00	Sef Serviciu	S	1	II	1	0	1
5,00	Medic Sanatate Publica si Management	S	1	Medic primar	1	1	0
6,00	Referent de specialitate	S	1	I	1	1	0
7,00	Referent de specialitate	S	1	III	1	0	1
8,00	Consilier	S	1	I	0	1	0
SERVICIU FINANCIAR - CONTABILITATE							

9,0	Sef Serviciu	S	1	II	1	1	0
10,0	Economist	S	1	IA	1	1	0
11,0	Economist	S	1	IA	1	1	0
12,0	Economist	S	1	IA	1	1	0
13,0	Economist	S	1	IA	1	1	0

**SERVICIU RESURSE UMANE,
ORGANIZARE, NORMARE si SALARIZARE**

14,0	Sef Serviciu	S	1	II	1	1	0
15,0	Economist	S	1	IA	1	1	0
16,0	Economist	S	1	IA	1	1	0
17,0	Economist	S	1	IA	1	1	0
18,0	Referent de specialitate	S	1	I	1	1	0

COMPARTIMENT JURIDIC

19,0	Consilier juridic	S	1	IA	1	1	0
------	-------------------	---	---	----	---	---	---

BIROU INFORMATICA

20,0	Sef Birou	S	1	II	1	1	0
21,0	Analist programator	S	1	IA	1	1	0
22,0	Analist programator	S	1	IA	1	1	0

BIROU EVALUARE SI STATISTICA MEDICALA

23,0	Sef Birou	S	1	II	1	1	0
24,0	Referent de specialitate	S	1	II	1	1	0
25,0	Referent de specialitate	S	1	I	1	1	0
26,0	Registrator medical	M	1	Principal	1	1	0
27,0	Registrator medical debutant	M	1		1	1	0
28,0	Registrator medical	M	1	Principal	1	1	0

29,0	Registrator medical	M	1	Principal	1	1	0
30,0	Registrator medical	M	1	Principal	1	1	0
31,0	Registrator medical	M	1	Principal	1	1	0
32,0	Registrator medical	M	1		1	1	0
33,0	Registrator medical	M	1	Principal	1	1	0
34,0	Registrator medical	M	1	Principal	1	1	0
35,0	Registrator medical	M	1	Principal	1	1	0
36,0	Registrator medical	M	1	Principal	1	1	0
37,0	Registrator medical	M	1	Principal	1	1	0
38,0	Registrator medical	M	1	Principal	1	1	0
39,0	Registrator medical debutant	M	1		1	1	0

COMPARTIMENT AUDIT

40,0	Economist	S	1	IA	1	1	0
------	-----------	---	---	----	---	---	---

BIROU APROVIZIONARE, TRANSPORTURI

41,0	Sef Birou	S	1	II	1	1	0
42,0	Referent de specialitate	S	1	I	1	1	0
43,0	Referent de specialitate	S	1	I	1	1	0
44,0	Magaziner	M	1	I	1	1	0
45,0	Magaziner	M	1	I	1	1	0
46,0	Muncitor	G	1	IV	1	1	0

BIROU ADMINISTRATIV

47,0	Sef Birou	S	1	II	1	1	0
48,0	Referent de specialitate	S	1	III	1	0	1
49,0	Inginer	S	1	IA	1	1	0

50,0	Economist	S	1	II	1	0	1
51,0	Arhivar	M	1	I	1	1	0
52,0	Portar	G	1	I	1	1	0
53,0	Portar	G	1	I	1	1	0
54,0	Portar	G	1	I	1	1	0
55,0	Portar	G	1	I	1	1	0
56,0	Portar	G	1	I	1	1	0
57,0	Muncitor (liftier)	G	1	I	1	1	0
58,0	Muncitor (liftier)	G	1	I	1	1	0
59,0	Muncitor (liftier)	G	1	II	1	1	0
60,0	Muncitor (liftier)	G	1	II	1	1	0
61,0	Muncitor (liftier)	G	1	I	1	1	0
BLOC ALIMENTAR							
62,0	Muncitor Bucatar	G	1	I	1	1	0
63,0	Muncitor Bucatar	G	1	IV	1	1	0
64,0	Muncitor Bucatar	G	1	I	1	1	0
65,0	Muncitor Bucatar	G	1	I	1	0	1
66,0	Muncitor Bucatar	G	1	I	1	1	0
67,0	Muncitor Bucatar	G	1	III	1	1	0
68,0	Muncitor Bucatar	G	1	II	1	1	0
69,0	Muncitor Bucatar	G	1	I	1	1	0
ECHIPA DE INTRETINERE							
70,0	Sef echipă	S	1	II	1	0	1

71,0	Muncitor (Instalator)	G	1	IV	1	1	0
72,0	Muncitor (Electrician)	M	1	III	1	1	0
73,0	Muncitor (Instalator)	M	1	I	1	0	1
74,0	Muncitor (Electrician)	M	1	I	1	1	0
75,0	Muncitor (spatii verzi)	G	1	Muncitor necalificat	1	1	0
COMPARTIMENT SECURITATEA MUNCII, PSI, PROTECTIA CIVILA SI SITUATII DE URGENTA							
76,0	Inginer	S	1	IA	1	1	0
BIROU ACHIZITII PUBLICE, CONTRACTARI							
77,0	Sef birou	S	1	II	1	1	0
78,0	Consilier juridic	S	1	IA	1	1	0
79,0	Economist	S	1	IA	1	1	0
COMPARTIMENT CONFESIONAL							
80,0	Preot	S	1	IA	1	1	0
COMPARTIMENT PREVENIRE A INFECTIILOR ASOCIATE ASISTENTEI MEDICALE							
81,0	Medic Epidemiologie	S	1	Specialist	1	1	0
82,0	Asistent Igiena	P.L.	1	Principal	1	1	0
83,0	Asistent Igiena	P.L.	1	Principal	1	1	0
84,0	Agent D.D.D.	G	1		1	0	1
SECȚIA CLINICĂ NEUROLOGIE I = 68 PATURI, DIN CARE 3 PATURI DE TERAPIE ACUTA PERSONAL SANITAR SUPERIOR							
85,0	Medic Neurologie Sef sectie	S	1	Primar	1	1	0
86,0	Medic Neurologie	S	1	Primar	1	1	0
87,0	Medic Neurologie	S	1	Specialist	1	1	0
87,5	Medic Neurologie	S	0,5	Primar	0,5	0,5	0
88,5	Medic Neurologie	S	1	Primar	1	1	0

89,0	Medic Neurologie	S	0,5	Primar	0,5	0,5	0
89,5	Medic Neurologie	S	0,5	Primar	0,5	0,50	0
90,5	Medic Neurologie	S	1	Primar	1	1	0
91,5	Medic Anestezie, Terapie Intensiva	S	1	Specialist	1	0	1

ALT PERSONAL SANITAR SUPERIOR

92,5	Kinetoterapeut	S	1		1	0	1
------	----------------	---	---	--	---	---	---

PERSONAL SANITAR - TREI TURE

93,5	Asistent medical Șef	P.L.	1	Principal	1	1	0
94,5	Asistent medical	P.L.	1	Principal	1	1	0
95,5	Asistent medical	S	1	Principal	1	1	0
96,5	Asistent medical	PL	1	Principal	0	1	0
97,5	Asistent medical	P.L.	1	Principal	1	1	0
98,5	Asistent medical	P.L.	1	Principal	1	1	0
99,5	Asistent medical	P.L.	1	Principal	1	1	0
100,5	Asistent medical	S	1	Principal	1	1	0
101,5	Asistent medical	PL	1		1	1	0
102,5	Asistent medical	P.L.	1	Principal	1	1	0
103,5	Asistent medical	P.L.	1	Principal	1	1	0
104,5	Asistent medical	P.L.	1	Principal	1	1	0
105,5	Asistent medical	S	1	Principal	1	1	0
106,5	Asistent medical	P.L.	1	Principal	1	1	0
107,5	Asistent medical	S	1	Principal	1	1	0
108,5	Asistent medical	S	1	Principal	1	1	0
109,5	Asistent medical	P.L.	1		0	1	0

110,5	Asistent medical	P.L.	1	Principal	1	1	0
111,5	Asistent medical	P.L.	1	Principal	1	1	0
112,5	Asistent medical	P.L.	1	Principal	1	1	0
113,5	Asistent medical	P.L.	1	Principal	1	1	0
114,5	Asistent medical	P.L.	1	Principal	1	1	0
115,5	Asistent medical	P.L.	1	Principal	1	1	0
116,5	Asistent medical	P.L.	1	Principal	1	1	0
117,5	Asistent medical	P.L.	1	Principal	1	1	0
118,5	Asistent medical	P.L.	1	Principal	1	1	0
119,5	Asistent medical	P.L.	1	Principal	1	1	0
120,5	Asistent medical	P.L.	1	Principal	1	1	0
121,5	Asistent medical	P.L.	1	Principal	1	1	0
122,5	Asistent medical	P.L.	1	Principal	1	1	0
123,5	Asistent medical	P.L.	1		1	1	0

PERSONAL SANITAR AUXILIAR

124,5	Infirmieră	G	1		1	1	0
125,5	Infirmieră	G	1		1	1	0
126,5	Infirmiera	G	1		1	1	0
127,5	Infirmiera	G	1		1	1	0
128,5	Infirmiera	G	1		1	1	0
129,5	Infirmiera	G	1		1	1	0
130,5	Infirmiera	G	1		1	1	0
131,5	Infirmiera	G	1		1	1	0
132,5	Infirmieră	G	1		1	1	0

133,5	Infirmiera	G	1		1	1	0
134,5	Infirmieră	G	1		1	1	0
135,5	Infirmieră	G	1		1	1	0
136,5	Infirmieră	G	1		1	1	0
137,5	Infirmiera	G	1		1	1	0
138,5	Infirmieră deb.	G	1		1	1	0
139,5	Infirmiera	G	1		1	1	0
140,5	Infirmiera deb.	G	1		1	1	0
141,5	Ingij. Curatenie	G	1		1	1	0
142,5	Brancardier	G	1		1	1	0
143,5	Brancardier	G	1		1	1	0
144,5	Brancardier	G	1		1	1	0
145,5	Brancardier	G	1		1	1	0
146,5	Brancardier	G	1		1	1	0
147,5	Sofer autosanitara	M	1	II	1	1	0
148,5	Sofer autosanitara	M	1	II	1	1	0

**SECȚIA CLINICĂ NEUROLOGIE II = 68 PATURI, DIN CARE 3 PATURI DE TERAPIE ACUTA
PERSONAL SANITAR SUPERIOR**

149,5	Medic Neurologie Sef secție	S	1	Primar	1	1	0
150,0	Medic Neurologie	S	0,5	Specialist	0,5	0,0	0,5
151,0	Medic Neurologie	S	1	Primar	1	1	0
152,0	Medic Neurologie	S	1	Primar	1	1	0
153,0	Medic Neurologie	S	1	Primar	1	1	0
153,5	Medic Neurologie	S	1	Primar	0,5	0,5	0
154,0	Medic Neurologie	S	1	Specialist	0,5	0,5	0

155,0	Medic Neurologie	S	1	Primar	1	1	0
155,5	Medic Neurologie	S	1	Primar	0,5	0,5	0
PERSONAL SANITAR - TREI TURE							
156,5	Asistent medical Sef	S	1	Principal	1	1	0
157,5	Asistent medical	S	1	Principal	1	1	0
158,5	Asistent medical	P.L.	1	Principal	1	1	0
159,5	Asistent medical	P.L.	1	Principal	1	1	0
160,5	Asistent medical	S	1	Principal	1	1	0
161,5	Asistent medical	S	1	Principal	1	1	0
162,5	Asistent medical	P.L.	1		1	0	1
163,5	Asistent medical	P.L.	1	Principal	1	1	0
164,5	Asistent medical	S	1	Principal	1	1	0
165,5	Asistent medical	S	1	Principal	1	1	0
166,5	Asistent medical	S	1	Principal	1	1	0
167,5	Asistent medical	P.L.	1	Principal	1	1	0
168,5	Asistent medical	S	1	Principal	1	1	0
169,5	Asistent medical	S	1	Principal	1	1	0
170,5	Asistent medical	P.L.	1	Principal	1	1	0
171,5	Asistent medical	P.L.	1		1	1	0
172,5	Asistent medical	P.L.	1	Principal	1	1	0
173,5	Asistent medical	S	1	Principal	1	1	0
174,5	Asistent medical	S	1	Principal	1	1	0
175,5	Asistent medical	S	1	Principal	1	1	0
176,5	Asistent medical	P.L.	1	Principal	1	1	0

177,5	Asistent medical	S	1	Principal	1	1	0
178,5	Asistent medical	S	1	Principal	1	1	0
179,5	Asistent medical	P.L.	1	Principal	1	1	0
180,5	Asistent medical	P.L.	1	Principal	1	1	0
181,5	Asistent medical	P.L.	1	Principal	1	1	0
182,5	Asistent medical	S	1	Principal	1	1	0
183,5	Asistent medical	P.L.	1	Principal	1	1	0
184,5	Asistent medical	S	1	Principal	1	1	0
185,5	Asistent medical	S	1	Principal	1	1	0
ALT PERSONAL SANITAR SUPERIOR							
186,5	Kinetoterapeut	S	1		1	1	0
PERSONAL SANITAR - POST FIX							
187,5	Asistent masaj	P.L.	1	Principal	1	1	0
PERSONAL SANITAR AUXILIAR							
188,5	Infirmieră	G	1		1	1	0
189,5	Infirmieră	G	1		1	1	0
190,5	Infirmiera	G	1		1	1	0
191,5	Infirmiera deb.	G	1		1	1	0
192,5	Infirmiera deb.	G	1		1	1	0
193,5	Infirmieră	G	1		1	1	0
194,5	Infirmiera	G	1		1	1	0
195,5	Infirmiera	G	1		1	0	1
196,5	Infirmieră	G	1		1	0	1
197,5	Infirmiera	G	1		1	1	0

198,5	Infirmieră	G	1		1	1	0
199,5	Infirmieră	G	1		1	1	0
200,5	Infirmieră	G	1		1	1	0
201,5	Infirmiera	G	1		1	1	0
202,5	Infirmieră	G	1		1	1	0
203,5	Infirmieră	G	1		1	1	0
204,5	Ingrijitoare curatenie	G	1		1	1	0
205,5	Brancardier	G	1		1	1	0
206,5	Brancardier	G	1		1	1	0
207,5	Brancardier	G	1		1	1	0
208,5	Brancardier	G	1		1	1	0
209,5	Brancardier	G	1		1	1	0
210,5	Garderobier	G	1		1	1	0
211,5	Sofer autosanitara	M	1	II	1	1	0
212,5	Sofer autosanitara	M	1	II	1	1	0

CAMERA DE GARDA - NEUROLOGIE I SI II

PERSONAL SANITAR - POST FIX

213,5	Asistent medical EEG Asist. Coordonator Sef	S	1	Principal	1	1	0
-------	---	---	---	-----------	---	---	---

CAMERA DE GARDA - NEUROLOGIE I SI II - PERSONAL SANITAR - TREI TURE

214,5	Asistent medical	S	1		0	1	0
215,5	Asistent medical	S	1	Principal	1	1	0
216,5	Asistent medical	S	1	Principal	1	1	0
217,5	Asistent medical	S	1	Principal	1	1	0

218,5	Asistent medical	P.L.	1	Principal	1	1	0
219,5	Asistent medical	P.L.	1		1	1	0

PERSONAL SANITAR AUXILIAR

220,5	Infirmiera	G	1		1	1	0
221,5	Ingrijitoare	G	1		1	1	0
222,5	Ingrijitoare	G	1		1	1	0

AMBULATORIUL INTEGRAT

223,0	Medic neurologie	S	0,5	Primar	0,5	0,5	0
223,5	Medic neurologie	S	0,5	Primar	0,5	0,5	0
224,5	Asistent medical	P.L.	1	Principal	1	0	1

**SECȚIA CLINICĂ RECUPERARE NEUROLOGICĂ = 45 PATURI
PERSONAL SANITAR SUPERIOR
COMPARTIMENT INGRIJIRI PALIATIVE = 5 PATURI**

225,5	Medic Recuperare, Medicina Fizica si Balneologie sef sectie Sef Lucrari	S	1	Primar	1	1	0
226,5	Medic Recuperare, Medicina Fizica si Balneologie	S	1	Primar	1	1	0
227,5	Medic Recuperare, Medicina Fizica si Balneologie	S	1	Primar	1	1	0
228,5	Medic Recuperare, Medicina Fizica si Balneologie	S	1	Specialist	1	0	1
229,0	Medic Medicina de familie Ingrijiri paliative	S	0,5	Specialist	0,5	0	0,5

ALT PERSONAL SANITAR SUPERIOR

230,0	Kinetoterapeut	S	1	Principal	1	1	0
-------	----------------	---	---	-----------	---	---	---

231,0	Kinetoterapeut	S	1	Principal	1	1	0
232,0	Kinetoterapeut	S	1	Principal	1	1	0
233,0	Profesor CFM	S	1	Principal	1	1	0
234,0	Kinetoterapeut	S	1	Principal	1	1	0

PERSONAL SANITAR - TREI TURE

235,0	Asistent medical Sef	S	1	Principal	1	1	0
236,0	Asistent medical	S	1	Principal	1	1	0
237,0	Asistent medical	P.L.	1	Principal	1	1	0
238,0	Asistent medical	S	1	Principal	1	1	0
239,0	Asistent medical	S	1	Principal	1	1	0
240,0	Asistent medical	S	1	Principal	1	1	0
241,0	Asistent medical	P.L.	1	Principal	1	1	0
242,0	Asistent medical	S	1	Principal	1	1	0
243,0	Asistent medical	P.L.	1	Principal	1	1	0
244,0	Asistent medical	P.L.	1	Principal	1	1	0
245,0	Asistent medical	P.L.	1	Principal	1	1	0
246,0	Asistent medical	S	1	Principal	1	1	0
247,0	Asistent medical	P.L.	1	Principal	1	1	0
248,0	Asistent medical	P.L.	1	Principal	1	1	0
249,0	Asistent medical	P.L.	1	Principal	1	1	0
250,0	Asistent medical	P.L.	1	Principal	1	1	0
251,0	Asistent medical	P.L.	1	Principal	1	1	0
252,0	Asistent medical	P.L.	1	Principal	1	1	0
253,0	Asistent medical	P.L.	1	Principal	1	1	0

254,0	Asistent medical	S	1	Principal	1	1	0
255,0	Asistent medical	P.L.	1		1	1	0
256,0	Asistent medical	S	1	Principal	1	1	0

PERSONAL SANITAR - POST FIX

257,0	Asistent Balneo-fizioterapie	S	1		0	1	0
258,0	Asistent Balneo-fizioterapie	P.L.	1		1	1	0
259,0	Asistent Balneo-fizioterapie	P.L.	1	Principal	1	1	0
260,0	Asistent Balneo-fizioterapie	P.L.	1	Principal	1	1	0
261,0	Asistent Masaj	P.L.	1	Principal	1	1	0
262,0	Asistent Balneo-fizioterapie	P.L.	1	Principal	1	1	0

PERSONAL SANITAR AUXILIAR

263,0	Infirmieră	G	1		1	1	0
264,0	Infirmieră	G	1		1	1	0
265,0	Infirmieră	G	1		1	1	0
266,0	Infirmieră	G	1		1	1	0
267,0	Infirmiera	G	1		1	1	0
268,0	Infirmiera deb.	G	1		1	0	1
269,0	Infirmiera	G	1		1	1	0
270,0	Infirmiera	G	1		1	1	0
271,0	Infirmieră deb.	G	1		1	0	1
272,0	Infirmiera	G	1		1	1	0
273,0	Infirmiera	G	1		1	1	0

274,0	Brancardier	G	1		1	1	0
275,0	Brancardier	G	1		1	1	0
276,0	Ingrijitoare	G	1		1	1	0

FARMACIE CU CIRCUIT ÎNCHIS SPITAL CLINIC NEUROPSHIATRIE

277,0	Farmacist sef	S	1	Primar	1	1	0
277,5	Farmacist Sef Lucrari	S	0,5	Primar	0,5	0,5	0
278,0	Farmacist	S	0,5	Specialist	0,5	0	0,5
279,0	Farmacist	S	1	Primar	1	1	0
280,0	Asistentă farmacie	S	1	Principal	1	1	0
281,0	Asistentă farmacie	P.L.	1	Principal	1	1	0
282,0	Asistentă farmacie	S	1	Principal	1	1	0
283,0	Asistentă farmacie	S	1	Principal	1	1	0
284,0	Asistent farmacie	S	1	Principal	1	1	0
285,0	Asistent farmacie	S	1	Principal	1	1	0

**CABINET CARDIOLOGIE
PERSONAL SANITAR SUPERIOR SI SANITAR MEDIU**

286,0	Medic Cardiologie	S	1	Primar	1	1	0
287,0	Asistentă medicală	S	1	Principal	1	1	0

CABINET MEDICINA MUNCII

288,0	Medic Medicina de familie	S	1	Primar	1	1	0
-------	---------------------------	---	---	--------	---	---	---

CABINET ORL

289,0	Medic ORL	S	1	Primar	1	1	0
290,0	Asistent medical	P.L.	1	Principal	1	1	0

**SECȚIA CLINICĂ PSIHIATRIE I = 70 PATURI
PERSONAL SANITAR SUPERIOR**

291,0	Medic Psihiatrie Şef secţie	S	1	Primar	1	1	0
291,5	Medic Psihiatrie	S	0,5	Primar	0,5	0,5	0
292,0	Medic Psihiatrie	S	0,5	Primar	0,5	0,5	0
293,0	Medic Psihiatrie	S	1	Primar	1	1	0
294,0	Medic Psihiatrie	S	1	Primar	1	1	0
295,0	Medic Psihiatrie	S	1	Specialist	1	1	0
296,0	Medic Psihiatrie	S	1	Primar	1	1	0
296,5	Medic Psihiatrie	S	0,5	Primar	0,5	0,5	0
297,5	Medic Psihiatrie	S	1	Primar	1	1	0

ALT PERSONAL SANITAR SUPERIOR

298,5	Psiholog	S	1	Principal	1	1	0
299,0	Sociolog	S	0,5	Principal	0,5	0,5	0

PERSONAL SANITAR - TREI TURE

300,0	Asistent medical şef	S	1	Principal	1	1	0
301,0	Asistent medical	P.L.	1	Principal	1	1	0
302,0	Asistent medical	S	1	Principal	1	1	0
303,0	Asistent medical	P.L.	1	Principal	1	1	0
304,0	Asistent medical	P.L.	1	Principal	1	1	0
305,0	Asistent medical	S	1	Principal	1	1	0
306,0	Asistent medical	P.L.	1	Principal	1	1	0
307,0	Asistent medical	S	1	Principal	1	1	0
308,0	Asistent medical	P.L.	1	Principal	1	1	0
309,0	Asistent medical	S	1	Principal	1	1	0
310,0	Asistent medical	S	1	Principal	1	1	0

311,0	Asistent medical	P.L.	1	Principal	1	1	0
312,0	Asistent medical	P.L.	1	Principal	1	1	0
313,0	Asistent medical	S	1	Principal	1	1	0
314,0	Asistent medical	P.L.	1	Principal	1	1	0
315,0	Asistent medical	P.L.	1	Principal	1	1	0
316,0	Asistent medical	P.L.	1	Principal	1	1	0
317,0	Asistent medical	P.L.	1	Principal	1	1	0
318,0	Asistent medical	S	1	Principal	1	1	0
319,0	Asistent medical	S	1	Principal	1	1	0
320,0	Asistent medical	P.L.	1		1	0	1
321,0	Asistent medical	P.L.	1	Principal	1	1	0
322,0	Asistentă medicală	P.L.	1	Principal	1	1	0
323,0	Asistent medical	P.L.	1	Principal	1	1	0

PERSONAL SANITAR - POST FIX

324,0	Asistent medical	PL	1	Principal	1	1	0
-------	------------------	----	---	-----------	---	---	---

PERSONAL SANITAR AUXILIAR

325,0	Infirmieră	G	1		1	1	0
326,0	Infirmieră	G	1		1	1	0
327,0	Infirmieră	G	1		1	1	0
328,0	Infirmieră	G	1		1	1	0
329,0	Infirmieră	G	1		1	1	0
330,0	Infirmieră	G	1		1	1	0

331,0	Infirmieră	G	1		1	1	0
332,0	Infirmiera	G	1		1	1	0
333,0	Infirmieră	G	1		1	1	0
334,0	Ingrijitoare curatenie	G	1		1	1	0

CAMERA DE GARDA - PSIHISTRIE I - PERSONAL SANITAR - TREI TURE

335,0	Asistent medical	P.L.	1	Principal	1	0	1
336,0	Asistent medical	P.L.	1	Principal	1	1	0
337,0	Asistent medical	S	1	Principal	1	1	0
338,0	Asistent medical	P.L.	1	Principal	1	1	0
339,0	Asistent medical	P.L.	1	Principal	1	1	0

PERSONAL SANITAR AUXILIAR

340,0	Infirmieră	G	1		1	1	0
341,0	Infirmieră	G	1		1	1	0

**STATIONAR DE ZI CLINCA PSIHIATRIE I = 20 LOCURI
PERSONAL SANITAR SUPERIOR**

342,0	Medic Psihiatrie	S	1	Primar	1	1	0
343,0	Psiholog	S	1	Specialist	1	1	0

PERSONAL SANITAR - POST FIX

344,0	Asistent medical	P.L.	1	Principal	1	1	0
345,0	Asistent medical	P.L.	1		1	0	1

BLOC ALIMENTAR

346,0	Muncitor Bucatar	G	1	I	1	1	0
347,0	Muncitor Bucatar	G	1	I	1	1	0
348,0	Muncitor Bucatar	G	1		1	0	1

349,0	Muncitor Bucatar	G	1		1	0	1
-------	------------------	---	---	--	---	---	---

MUNCITORI

350,0	Portar	G	1		1	1	0
351,0	Portar	G	1		1	1	0
352,0	Portar	G	1		1	1	0
353,0	Portar	G	1		1	1	0
354,0	Portar	G	1		1	1	0
355,0	Muncitor (lacatus mecanic)	M	1	I	1	1	0
356,0	Magaziner	G	1	I	1	1	0
357,0	Muncitor (intretinere)	G	1	I	1	1	0

**COMPARTIMENT MEDICINĂ FIZICĂ ȘI DE RECUPERARE NEUROLOGICĂ PEDIATRICĂ - 10 PATURI
COMPARTIMENT PSIHIATRIE PEDIATRICĂ = 10 PATURI
PERSONAL SANITAR SUPERIOR**

358,0	Medic Coordonator Sef, Medic Psihiatrie Pediatrica	S	1	Primar	1	1	0
359,0	Medic Recuperare, Medicina fizica si balneologie	S	1	Specialist	1	0	1

ALT PERSONAL SUPERIOR SANITAR

360,0	Profesor CFM	S	1	Principal	1	1	0
361,0	Psiholog	S	1	Principal	1	1	0
362,0	Sociolog	S	1	Principal	1	1	0
363,0	Fiziokineto-terapeut	S	1	Principal	1	1	0
364,0	Kinetoterapeut	S	1		1	1	1

PERSONAL SANITAR - TREI TURE

365,0	Asistent medical Coordonator sef	P.L.	1	Principal	1	1	0
366,0	Asistent medical	P.L.	1	Principal	1	1	0

367,0	Asistent medical	P.L.	1	Principal	1	1	0
368,0	Asistent medical	P.L.	1	Principal	1	1	0
369,0	Asistent medical	S	1	Principal	1	1	0
370,0	Asistent medical	S	1	Principal	1	1	0
371,0	Asistent medical	P.L.	1	Principal	1	1	0
372,0	Asistent medical	P.L.	1	Principal	1	1	0
373,0	Asistent medical	S	1	Principal	1	1	0
374,0	Asistent medical	P.L.	1	Principal	1	1	0
375,0	Asistent medical	S	1	Principal	0	1	0

PERSONAL SANITAR AUXILIAR

376,0	Infirmieră	G	1		1	1	0
377,0	Infirmieră	G	1		1	1	0
378,0	Infirmieră deb.	G	1		1	0	1
379,0	Infirmieră deb.	G	1		1	0	1
380,0	Infirmiera	G	1		1	1	0
381,0	Infirmiera	G	1		1	0	1
382,0	Infirmiera	G	1		1	1	0
383,0	Infirmiera	G	1		1	1	0
384,0	Infirmiera	G	1		1	1	0
385,0	Brancardier	G	1		1	0	1

**SECȚIA CLINICĂ PSIHIATRIE II = 60 PATURI
PERSONAL SANITAR SUPERIOR**

386,0	Medic Psihiatrie Sef secție Sef Lucrari	S	1	Primar	1	1	0
387,0	Medic Psihiatrie	S	1	Primar	1	1	0

388,0	Medic Psihiatrie	S	1	Specialist	1	1	0
389,0	Medic Psihiatrie	S	1	Primar	1	1	0
390,0	Medic Psihiatrie	S	1	Primar	1	1	0
391,0	Medic Psihiatrie	S	1	Primar	1	1	0

ALT PERSONAL SANITAR SUPERIOR

392,0	Psiholog	S	1	Principal	1	1	0
393,0	Psiholog	S	1	Principal	1	1	0

PERSONAL SANITAR - TREI TURE

394,0	Asistent medical Sef	S	1	Principal	1	1	0
395,0	Asistent medical	S	1	Principal	1	1	0
396,0	Asistent medical	P.L.	1	Principal	1	1	0
397,0	Asistent medical	S	1	Principal	1	1	0
398,0	Asistent medical	S	1	Principal	1	1	0
399,0	Asistent medical	S	1	Principal	1	1	0
400,0	Asistent medical	S	1	Principal	1	1	0
401,0	Asistent medical	P.L.	1	Principal	1	1	0
402,0	Asistent medical	S	1	Principal	1	1	0
403,0	Asistent medical	S	1		1	1	0
404,0	Asistent medical	S	1	Principal	1	1	0
405,0	Asistent medical	P.L.	1	Principal	1	1	0
406,0	Asistent medical	S	1	Principal	1	1	0
407,0	Asistent medical	S	1	Principal	1	1	0
408,0	Asistent medical	P.L.	1	Principal	1	1	0

409,0	Asistent medical	S	1	Principal	1	1	0
410,0	Asistent medical	P.L.	1	Principal	1	1	0
411,0	Asistent medical	S	1	Principal	1	1	0
412,0	Asistent medical	S	1	Principal	1	1	0

PERSONAL SANITAR AUXILIAR

413,0	Infirmieră	G	1		1	1	0
414,0	Infirmiera	G	1		1	1	0
415,0	Infirmieră	G	1		1	1	0
416,0	Infirmiera	G	1		1	1	0
417,0	Infirmiera	G	1		1	1	0
418,0	Infirmiera	G	1		1	1	0
419,0	Infirmiera	G	1		1	1	0
420,0	Infirmiera	G	1		1	1	0
421,0	Infirmiera	G	1		1	1	0
422,0	Infirmieră	G	1		1	1	0
423,0	Infirmieră	G	1		1	1	0
424,0	Infirmieră	G	1		1	1	0
425,0	Ingrij curatenie	G	1		1	0	1

CAMERA DE GARDA PSIHIATRIE II - PERSONAL SANITAR - TREI TURE

426,0	Asistent medical	S	1	Principal	1	1	0
427,0	Asistent medical	S	1	Principal	1	1	0
428,0	Asistent medical	S	1	Principal	1	1	0
429,0	Asistent medical	S	1	Principal	1	1	0

430,0	Asistent medical	P.L.	1	Principal	1	1	0
-------	------------------	------	---	-----------	---	---	---

PERSONAL SANITAR AUXILIAR

431,0	Infirmieră	G	1		1	1	0
-------	------------	---	---	--	---	---	---

432,0	Infirmiera	G	1		1	1	0
-------	------------	---	---	--	---	---	---

**STATIONAR DE ZI CLINCA PSIHIATRIE II = 10 LOCURI
PERSONAL SANITAR MEDIU**

433,0	Medic Psihiatrie	S	1	Specialist	1	0	1
-------	------------------	---	---	------------	---	---	---

434,0	Asistent medical	P.L.	1	Principal	1	1	0
-------	------------------	------	---	-----------	---	---	---

**SECȚIA EXTERIOARĂ PSIHIATRIE CRONICI MELINEȘTI = 42 PATURI
PERSONAL SANITAR SUPERIOR**

435,0	Medic Psihiatrie șef secție	S	1	Primar	1	1	0
-------	--------------------------------	---	---	--------	---	---	---

436,0	Medic Psihiatrie	S	1	Primar	1	1	0
-------	------------------	---	---	--------	---	---	---

PERSONAL SANITAR - TREI TURE

437,0	Asistent medical Șef	P.L.	1	Principal	1	1	0
-------	-------------------------	------	---	-----------	---	---	---

438,0	Asistent medical	P.L.	1	Principal	1	1	0
-------	------------------	------	---	-----------	---	---	---

439,0	Asistent medical	P.L.	1	Principal	1	1	0
-------	------------------	------	---	-----------	---	---	---

440,0	Asistent medical	P.L.	1		1	0	1
-------	------------------	------	---	--	---	---	---

441,0	Asistent medical	P.L.	1		1	0	1
-------	------------------	------	---	--	---	---	---

442,0	Asistent medical	P.L.	1	Principal	1	1	0
-------	------------------	------	---	-----------	---	---	---

443,0	Asistent medical	P.L.	1	Principal	1	1	0
-------	------------------	------	---	-----------	---	---	---

444,0	Asistent medical	P.L.	1	Principal	1	1	0
-------	------------------	------	---	-----------	---	---	---

445,0	Asistent medical	P.L.	1	Principal	1	1	0
-------	------------------	------	---	-----------	---	---	---

446,0	Asistent medical	P.L.	1	Principal	1	1	0
-------	------------------	------	---	-----------	---	---	---

447,0	Asistent medical	S	1	Principal	1	1	0
-------	------------------	---	---	-----------	---	---	---

448,0	Asistent medical	P.L.	1		1	1	0
-------	------------------	------	---	--	---	---	---

PERSONAL SANITAR AUXILIAR							
449,0	Infirmieră	G	1		1	1	0
450,0	Infirmieră	G	1		1	1	0
451,0	Infirmieră	G	1		1	1	0
452,0	Infirmieră	G	1		1	1	0
453,0	Infirmieră deb.	G	1		1	1	0
454,0	Infirmiera	G	1		1	1	0
455,0	Infirmiera	G	1		1	0	1
456,0	Infirmiera	G	1		1	1	0
457,0	Infirmiera	G	1		1	1	0
458,0	Infirmiera	G	1		1	1	0
459,0	Infirmiera	G	1		1	1	0
BLOC ALIMENTAR							
460,0	Muncitor Bucatar	G	1	II	1	1	0
461,0	Muncitor Bucatar	G	1		1	0	1
MUNCITORI							
462,0	Portar	G	1		1	0	1
463,0	Portar	G	1		1	1	0
464,0	Portar	G	1		1	1	0
465,0	Portar	G	1		1	1	0
466,0	Muncitor spatii verzi	G	1	Muncitor ne calificat	1	0	1
CENTRUL DE SĂNĂTATE MINTALĂ ADULTI CU STATIONAR DE ZI = 25 LOCURI PERSONAL SANITAR SUPERIOR							

467,0	Medic Psihiatrie Medic Sef Coordonator	S	1	Primar	1	1	0
468,0	Medic Psihiatrie	S	1	Primar	1	0	1
469,0	Medic Psihiatrie	S	1	Primar	1	1	0
470,0	Medic Psihiatrie	S	1	Primar	1	1	0
471,0	Medic Psihiatrie	S	1	Specialist	1	0	1
472,0	Medic Psihiatrie	S	1	Specialist	1	1	0
473,0	Medic Psihiatrie	S	1	Specialist	1	1	0

ALT PERSONAL SANITAR SUPERIOR

474,0	Psiholog	S	1	Principal	1	1	0
475,0	Psiholog	S	1	Specialist	1	1	0
476,0	Asistent Social	S	1	Principal	1	1	0
477,0	Sociolog	S	1	Principal	1	1	0

PERSONAL SANITAR

478,0	Asistent medical coordonator sef	P.L.	1	Principal	1	1	0
479,0	Asistent medical	P.L.	1	Principal	1	1	0
480,0	Asistent medical	P.L.	1	Principal	1	1	0
481,0	Asistent medical	P.L.	1	Principal	1	1	0
482,0	Asistent medical	P.L.	1	Principal	1	1	0
483,0	Asistent medical	S	1	Principal	1	1	0
484,0	Asistent medical	P.L.	1	Principal	1	1	0
485,0	Asistent medical	P.L.	1	Principal	1	1	0
486,0	Asistent medical	P.L.	1	Principal	1	1	0
487,0	Asistent medical	P.L.	1	Principal	1	1	0

488,0	Asistent medical	PL	1		1	1	0
489,0	Asistent medical	PL	1	Principal	1	1	0
490,0	Asistent medical	PL	1		1	0	1
491,0	Statistician	M	1	Principal	1	1	0
492,0	Registrator	M	1	Principal	1	1	0
493,0	Registrator	M	1	Principal	1	1	0

PERSONAL AUXILIAR

494,0	Muncitor (Instructor ergoterapie)	G	1		1	0	1
495,0	Îngrijitoare	G	1		1	1	0
496,0	Îngrijitoare	G	1		1	1	0

**CENTRUL DE SĂNĂTATE MINTALĂ COPII, CU STATIONAR DE ZI = 10 LOCURI
PERSONAL SANITAR SUPERIOR**

497,0	Medic Sef Coordonator Medic Neurologie Pediatrica	S	1	Primar	1	1	0
498,0	Medic Psihiatrie Pediatrica	S	1	Primar	1	1	0
499,0	Medic Psihiatrie Pediatrica	S	1	Specialist	1	1	0

ALT PERSONAL SANITAR SUPERIOR

500,0	Logoped	S	1	Principal	1	1	0
501,0	Psiholog	S	1	Stagiar	1	0	1
502,0	Psiholog	S	1	Specialist	1	1	0
503,0	Kinetoterapeut	S	1		1	1	0

PERSONAL SANITAR

504,0	Asistent medical Coordonator sef	P.L.	1	Principal	1	1	0
505,0	Asistent medical	S	1		1	1	0
506,0	Asistent medical	P.L.	1	Principal	1	1	0

507,0	Asistent medical	P.L.	1	Principal	1	1	0
508,0	Registrator medical	M	1	Principal	1	1	0

APARATURA MEDICALA

509,0	Tehnician aparatură medicală	PL	1	Principal	1	0	1
-------	------------------------------	----	---	-----------	---	---	---

DIETETICA

510,0	Asistent dietetica si nutritie	P.L.	1		1	0	1
511,0	Asistent dietetica	P.L.	1	Principal	1	1	0

**LABORATOR ANALIZE MEDICALE
PERSONAL SANITAR SUPERIOR**

512,0	Medic Medicina de Laborator Sef laborator	S	1	Primar	1	1	0
513,0	Medic Medicina de Laborator	S	1	Primar	1	1	0
513,5	Medic Medicina de Laborator Prof. Univ.	S	0,5	Primar	0,5	0,5	0
514,0	Medic Medicina de Laborator Sef Lucrari	S	0,5	Primar	0,5	0,5	0

ALT PERSONAL SANITAR SUPERIOR

515,0	Chimist	S	1	Principal	1	1	0
516,0	Chimist cu gestiune	S	1	Principal	1	1	0
517,0	Chimist	S	1	Principal	1	1	0
518,0	Biolog	S	1	Principal	1	1	0
519,0	Biolog	S	1	Principal	1	1	0
520,0	Biolog	S	1	Principal	1	1	0

PERSONAL SANITAR

521,0	Asistent laborator Sef	S	1	Principal	1	1	0
522,0	Asistent laborator	P.L.	1		1	0	1

523,0	Asistent laborator	P.L.	1	Principal	1	1	0
524,0	Asistent laborator	M	1	Principal	1	1	0
525,0	Asistent laborator	P.L.	1	Principal	1	1	0
526,0	Asistent laborator	S	1	Principal	1	1	0
527,0	Asistent laborator	P.L.	1		1	0	1
PERSONAL AUXILIAR							
528,0	Ingrij curatenie	G	1		1	1	0
PROSECTURA							
528,5	Medic Anatomie Patologica Sef Lucrari	S	0,5	Specialist	0,5	0,5	0
529,5	Asistent medical	P.L.	1	Principal	1	1	0
530,5	Ingrijitoare	G	1		1	1	0

TOTAL POSTURI = 530.5

DIN CARE FUNCTII DE CONDUCERE = 23

MUNICIPIUL CRAIOVA
PRIMARIA MUNICIPIULUI CRAIOVA
Directia Juridica, Asistenta de Specialitate si Contencios Administrativ
Nr. 170458/ 17.05.2023

RAPORT DE AVIZARE

Având în vedere :

-Referatul de aprobare nr. 162287/10.05.2023;

-Raportul Serviciului Resurse Umane nr. 169055/16.05.2023 privind aprobarea organigramei și statului de funcții ale Spitalului Clinic de Neuropsihiatrie Craiova,

-Prevederile Ordonanței de Urgență nr. 57/2019 privind Codul Administrativ, cu modificările și completările ulterioare, Legii nr. 95/2006, republicată, privind reforma în domeniul sănătății, cu modificările și completările ulterioare, Legii nr. 53/2003, republicată – Codul Muncii, cu modificările și completările ulterioare, Ordinului nr. 1312/250/2020 privind organizarea și funcționarea structurii de management al calității serviciilor de sănătate în cadrul unităților sanitare cu paturi și serviciilor de ambulanță, în procesul de implementare a sistemului de management al calității serviciilor de sănătate și siguranței pacientului, Ordinul 1470/2011, pentru aprobarea criteriilor privind angajarea și promovarea în funcții, grade și trepte profesionale a personalului contractual din unitățile sanitare publice din sectorul sanitar, cu modificările și completările ulterioare, și Ordinului nr. 1224/2010 privind aprobarea normativelor de personal pentru asistența medicală spitalicească, precum și pentru modificarea și completarea Ordinului ministrului sănătății publice nr. 1.778/2006 privind aprobarea normativelor de personal, cu modificările și completările ulterioare,

-In temeiul prevederilor art. 129 alin 2 lit a si alin 3 lit c coroborat cu art. 196 alin 1 lit a din Ordonanța de Urgență nr. 57/2019 privind Codul administrativ, cu modificările și completările ulterioare

-Potrivit Legii 514/2003 privind organizarea si exercitarea profesiei de consilier juridic,

AVIZAM FAVORABIL

propunerea Serviciului Resurse Umane privind aprobarea organigramei și statului de funcții ale Spitalului Clinic de Neuropsihiatrie Craiova și, pe cale de consecință, încetarea efectelor Hotărârii Consiliului Local al municipiului Craiova nr. 644/2022.

Director Executiv,
Ovidiu Mischianu

Îmi asum responsabilitatea privind realitatea
si legalitatea în solidar cu intocmitorul in scrisului
Semnatura:

Intocmit,
Cons.jur.Lia Martha Toncea

Imi asum responsabilitatea privind legalitatea actului
administrativ
Semnatura:



**SPITALUL CLINIC DE
NEUROPSIHIATRIE CRAIOVA**
CIF 12688940, Calea București, nr. 99,
CP 200473, Craiova, jud. Dolj
Telefon: 0251.43.11.89,
0351.40.56.92, Fax: 0251.59.78.57
Adresa email: contact@scnpc.ro
Site : <https://www.scnpc.ro>

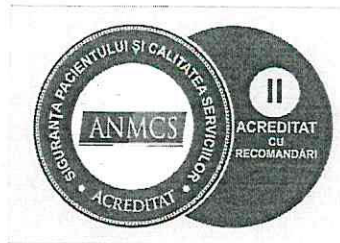

ISO 9001 Certificat nr. 282C

Nr. 46531 03.05.2023

CONSILIUL LOCAL
AL MUNICIPIULUI CRAIOVA

NR. 64 / 03.05.2023

CATRE,

CONSILIUL LOCAL AL MUNICIPIULUI CRAIOVA

Va transmitem Organigrama, Statul de functii si Fundamentarea statului de functii,
pentru anul 2023, spre aprobare in sedinta Consiliului Local din luna Mai.

Cu deosebita consideratie!

MANAGER,

Dr. Lăpădat Mădălina Lucia



Sef Serv. R.U.O.N.S.

Ec. Godinel Viorica Manuela

Manuela Godinel Viorica
03.05.2023



MINISTERUL SĂNĂTĂȚII
Cabinet ministru

Str. Cristian Popișteanu nr. 1-3,
sector 1, București
Tel. 021.30.72.690

www.ms.ro

AVIZ nr. *AR 4227/1304 2023*

În conformitate cu prevederile art.172 alin. (8) din Legea nr.95/2006, privind reforma în domeniul sănătății, republicată, cu modificările și completările ulterioare, ca urmare a solicitării Spitalului Clinic de Neuropsihiatrie Craiova, transmisă prin adresa nr. 57/400/2023 înregistrată la Ministerul Sănătății cu nr. AR 3927/DPSS1481/Reg2/4120/2023, se avizează modificarea structurii unității sanitare sus-menționate, amplasate în Calea București nr.99, Craiova, Dolj, după cum urmează:

“- Compartiment neurologie pediatrică 10 paturi“

Se modifică astfel:

“- Compartiment medicină fizică și de recuperare neurologică pediatrică 10 paturi“

Structura va deveni funcțională la momentul autorizării sanitare de către direcția de sănătate publică teritorială, în condițiile respectării prevederilor legale în vigoare.

Prezentul aviz conține o pagină.

MINISTRUL SĂNĂTĂȚII
Prof. Univ. Dr. Alexandru RAFILA

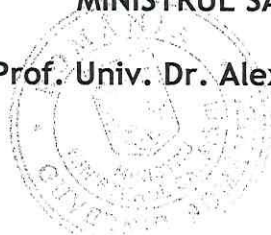



**SPITALUL CLINIC DE
NEUROPSIHIIATRIE CRAIOVA**

CIF 12688940, Calea București, nr. 99,
CP 200473, Craiova, jud. Dolj
Telefon: 0251.43.11.89,
0351.40.56.92, Fax: 0251.59.78.57
Adresa email: contact@scnpc.ro
Site : <https://www.scnpc.ro>



ISO 9001 Certificat nr. 282C

Nr. 4653 / 03.05.2023

FUNDAMENTAREA

Statului de functii al Spitalului Clinic de Neuropsihiatrie Craiova

Spitalul Clinic de Neuropsihiatrie Craiova este unitate sanitară cu personalitate juridică, având sediul în localitatea Craiova, strada Calea București, nr. 99, jud Dolj, înființată la 1 februarie 2000, prin Ordinul Ministrului Sanatatii Nr. 823/1999.

Spitalul are un număr de 378 paturi, repartizate în 7 secții clinice, în specialitatea neurologie adulți și copii, recuperare neurologică, psihiatrie adulți și copii, paliativă.

Spitalul asigură asistența medicală în regim de spitalizare continuă, spitalizare de zi și asistența medicală ambulatorie prin Ambulatoriul Integrat Neurologie și Centrele de Sanatate Mintală pentru adulți și copii.

Statul de funcții al unității sanitare, înaintat spre aprobarea Consiliului Local al Primăriei Municipiului Craiova a fost elaborat în formatul actual, cu scopul creșterii calității actului medical. Se urmărește creșterea ponderii personalului medical competent și adecvarea numărului de posturi la nivelul de adresabilitate a pacienților către secțiile spitalului (numărul de externări/consultatii pentru specialitățile existente în spital).

Fata de statul de funcții precedent, apar următoarele modificări:

Schimbare de structură, avizată de Ministerul Sanatatii, cu nr. AR 7227/13.04.2023: Compartimentul de Neurologie Pediatrică, cu 10 de paturi se transformă în Compartiment Medicină Fizică și de Recuperare Neurologică Pediatrică, cu 10 paturi;

- Postul vacant de medic specialist, specialitatea neurologie pediatrică, poziția 359 din statul de funcții, se transformă în medic specialist, specialitatea recuperare, medicină fizică și balneologie;
- Postul vacant de medic primar, specialitatea psihiatrie, poziția 433 din statul de funcții, de la Stationarul de zi al Clinicii de Psihiatrie II, se transformă în medic specialist, specialitatea psihiatrie;
- Posturile de registratori medicali, pozițiile 27 și poziția 39 se transformă în registratori debutanți;
- Postul de muncitor I, poziția 46 din statul de funcții, se transformă în muncitor IV (lucrător comercial), la Biroul Aprovizionare;
- Postul de muncitor calificat I - electrician, poziția 72 din statul de funcții se transformă în muncitor calificat III - electrician la Biroul Administrativ;
- Postul de asistent medical principal SS, poziția 101,5 din statul de funcții, Clinica de Neurologie I, se transferă la Clinica de Psihiatrie I, și postul de asistent medical, poziția 313 din statul de funcții, se mută de la Clinica de Psihiatrie I la Clinica Neurologie I;
- Posturile de infirmiere de la pozițiile 138,5 și 192,5 se transformă în infirmiere debutante;
- Postul de medic specialist, specialitatea psihiatrie, de la poziția 291,5 se transformă în medic primar, aceeași specialitate, îndeplinind criteriile de promovare;

- Postul de asistent medical principal, pozitia 411 din statul de functii se transforma in asistent medic principal cu SS, indeplinind criteriile de promovare;
- Posturile vacante de infirmiere, de la pozitiile:
 - o 140,5 - Clinica de Neurologie I,
 - o 191,5 - Clinica de Neurologie II,
 - o 268 si 271 - Clinica Recuperare Neurologica,
 - o 378 si 379 - Compartimentul Medicina Fizica si de Recuperare Neurologica Pediatrica si Psihiatrie Pediatrica,
 - o 453 - Sectia Exterioara Psihiatrie Cronici Melinesti, se transforma in infirmiere debutante;

La intocmirea statului de funtii propus, s-a tinut cont de:

- Prevederile Ordinului 1224/2010 privind aprobarea normativelor de personal pentru asistenta medicala spitaliceasca, precum si pentru modificarea si completarea Ordinului M.S.P nr.1778/2006 privind aprobarea normativelor de personal;
- Vacantarea unor posturi prin pensionare;
- Ocuparea unor posturi vacante prin concurs, conform Hotarari nr. 1336/2022, cat si modificarile de functii prin promovare in grade si trepte profesionale, avand in vedere si promovarea asistentilor medicali cu studii superioare;
- Nevoile de servicii medicale ale populatiei din zona arondata pentru specialitatile neurologie si psihiatrie adulti si copii;
- Propunerile din partea medicilor sefi de sectie pentru planul de dezvoltare a spitalului pe anul 2023;
- Cresterea calitatii si complexitatii serviciilor medicale furnizate de spital adaptate la cresterea incidentei tulburarilor neuropsihice la copii si adulti si tendintele actuale de tratament si recuperare in bolile cu afectare neuropsihomotorie la copii.

Manager,

Dr. Lapada Lucia

Director Financiar Contabil

Ec. Vlad Claudia Simona

Director Medical

Dr. Malin Ramona Denise

Intocmit,

Sef. Serv. RUONS,

Ec. Godinel Viorica Manuela

CONSILIUL LOCAL AL MUNICIPIULUI CRAIOVA

ORGANIGRAMA SPITALULUI CLINIC DE NEUROPSIHIATRIE CRAIOVA PENTRU ANUL 2023

Total =530,5

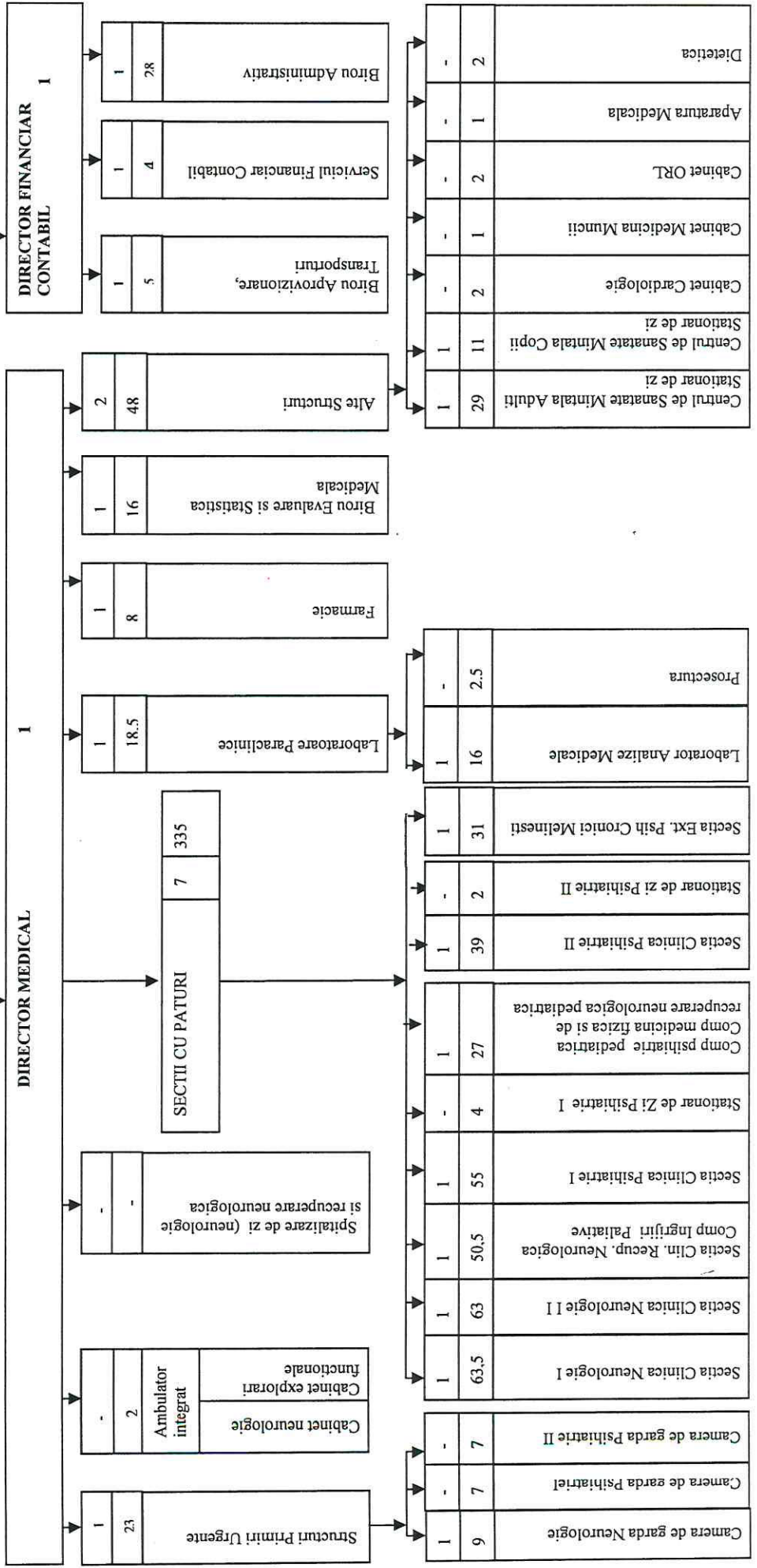
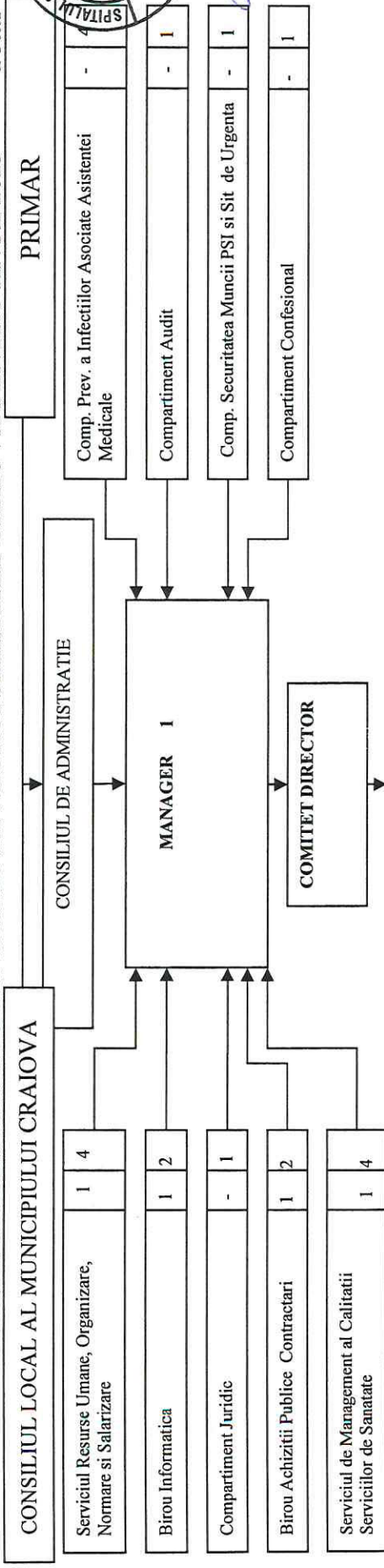
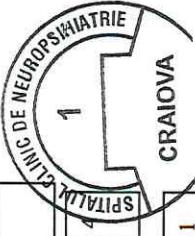



**SPITALUL CLINIC DE NEUROPSIHIATRIE
CRAIOVA**

CIF 12688940, Calea București, nr. 99, CP

200473, Craiova, jud. Dolj

Telefon: 0251.43.11.89, 0351.40.56.92

Fax: 0251.59.78.57

Adresa email: contact@scnpc.ro

Site: <https://www.scnpc.ro>



Cod: FO.16.1

STAT DE FUNCȚII
VALABIL PENTRU ANUL 2023

Nr. Crt.	Funcția, gradul sau treapta profesională conf. Legii cadru nr.153/2017	Nivel studii	Cuquantum post	Grad/ treapta profesionala	Numar posturi aprobate	Numar posturi ocupate	Numar posturi vacante
0	1	2	3	4	5	6	7
COMITETUL DIRECTOR							
1,0	Manager	S	1		1	1	0
2,0	Director Medical	S	1	Medic primar	1	0	1
3,0	Director Financiar Contabil	S	1	Economist I A	1	0	1
SERVICIUL DE MANAGEMENT AL CALITATII SERVICIILOR DE SANATATE							
4,00	Sef Serviciu	S	1	II	1	0	1
5,00	Medic Sanatate Publica si Management	S	1	Medic primar	1	1	0
6,00	Referent de specialitate	S	1	I	1	1	0
7,00	Referent de specialitate	S	1	III	1	0	1
8,00	Consilier	S	1	I	0	1	0
SERVICIU FINANCIAR - CONTABILITATE							

9.0	Sef Serviciu	S	1	II	1	1	0
10.0	Economist	S	1	IA	1	1	0
11.0	Economist	S	1	IA	1	1	0
12.0	Economist	S	1	IA	1	1	0
13.0	Economist	S	1	IA	1	1	0

**SERVICIU RESURSE UMANE,
ORGANIZARE, NORMARE si SALARIZARE**

14.0	Sef Serviciu	S	1	II	1	1	0
15.0	Economist	S	1	IA	1	1	0
16.0	Economist	S	1	IA	1	1	0
17.0	Economist	S	1	IA	1	1	0
18.0	Referent de specialitate	S	1	I	1	1	0

COMPARTIMENT JURIDIC

19.0	Consilier juridic	S	1	IA	1	1	0
------	-------------------	---	---	----	---	---	---

BIROU INFORMATICA

20.0	Sef Birou	S	1	II	1	1	0
21.0	Analist programator	S	1	IA	1	1	0
22.0	Analist programator	S	1	IA	1	1	0

BIROU EVALUARE SI STATISTICA MEDICALA

23.0	Sef Birou	S	1	II	1	1	0
24.0	Referent de specialitate	S	1	II	1	1	0
25.0	Referent de specialitate	S	1	I	1	1	0
26.0	Registrator medical	M	1	Principal	1	1	0
27.0	Registrator medical debutant	M	1		1	1	0
28.0	Registrator medical	M	1	Principal	1	1	0

29.0	Registrator medical	M	1	Principal	1	1	0
30.0	Registrator medical	M	1	Principal	1	1	0
31.0	Registrator medical	M	1	Principal	1	1	0
32.0	Registrator medical	M	1		1	1	0
33.0	Registrator medical	M	1	Principal	1	1	0
34.0	Registrator medical	M	1	Principal	1	1	0
35.0	Registrator medical	M	1	Principal	1	1	0
36.0	Registrator medical	M	1	Principal	1	1	0
37.0	Registrator medical	M	1	Principal	1	1	0
38.0	Registrator medical	M	1	Principal	1	1	0
39.0	Registrator medical debutant	M	1		1	1	0
COMPARTIMENT AUDIT							
40.0	Economist	S	1	IA	1	1	0
BIROU APROVIZIONARE, TRANSPORTURI							
41.0	Sef Birou	S	1	II	1	1	0
42.0	Referent de specialitate	S	1	I	1	1	0
43.0	Referent de specialitate	S	1	I	1	1	0
44.0	Magaziner	M	1	I	1	1	0
45.0	Magaziner	M	1	I	1	1	0
46.0	Muncitor	G	1	IV	1	1	0
BIROU ADMINISTRATIV							
47.0	Sef Birou	S	1	II	1	1	0
48.0	Referent de specialitate	S	1	III	1	0	1
49.0	Inginer	S	1	IA	1	1	0

50.0	Economist	S	1	II	1	0	1
51.0	Arhivar	M	1	I	1	1	0
52.0	Portar	G	1	I	1	1	0
53.0	Portar	G	1	I	1	1	0
54.0	Portar	G	1	I	1	1	0
55.0	Portar	G	1	I	1	1	0
56.0	Portar	G	1	I	1	1	0
57.0	Muncitor (liftier)	G	1	I	1	1	0
58.0	Muncitor (liftier)	G	1	I	1	1	0
59.0	Muncitor (liftier)	G	1	II	1	1	0
60.0	Muncitor (liftier)	G	1	II	1	1	0
61.0	Muncitor (liftier)	G	1	I	1	1	0
BLOC ALIMENTAR							
62.0	Muncitor Bucatar	G	1	I	1	1	0
63.0	Muncitor Bucatar	G	1	IV	1	1	0
64.0	Muncitor Bucatar	G	1	I	1	1	0
65.0	Muncitor Bucatar	G	1	I	1	0	1
66.0	Muncitor Bucatar	G	1	I	1	1	0
67.0	Muncitor Bucatar	G	1	III	1	1	0
68.0	Muncitor Bucatar	G	1	II	1	1	0
69.0	Muncitor Bucatar	G	1	I	1	1	0
ECHIPA DE INTRETINERE							
70.0	Sef echipă	S	1	II	1	0	1

71.0	Muncitor (Instalator)	G	1	IV	1	1	0
72.0	Muncitor (Electrician)	M	1	III	1	1	0
73.0	Muncitor (Instalator)	M	1	I	1	0	1
74.0	Muncitor (Electrician)	M	1	I	1	1	0
75.0	Muncitor (spatii verzi)	G	1	Muncitor necalificat	1	1	0
COMPARTIMENT SECURITATEA MUNCII, PSI, PROTECTIA CIVILA SI SITUATII DE URGENTA							
76.0	Inginer	S	1	IA	1	1	0
BIROU ACHIZITII PUBLICE, CONTRACTARI							
77.0	Sef birou	S	1	II	1	1	0
78.0	Consilier juridic	S	1	IA	1	1	0
79.0	Economist	S	1	IA	1	1	0
COMPARTIMENT CONFESIONAL							
80.0	Preot	S	1	IA	1	1	0
COMPARTIMENT PREVENIRE A INFECTIILOR ASOCIATE ASISTENTEI MEDICALE							
81.0	Medic Epidemiologie	S	1	Specialist	1	1	0
82.0	Asistent Igiena	P.L.	1	Principal	1	1	0
83.0	Asistent Igiena	P.L.	1	Principal	1	1	0
84.0	Agent D.D.D.	G	1		1	0	1
SECȚIA CLINICĂ NEUROLOGIE I = 68 PATURI, DIN CARE 3 PATURI DE TERAPIE ACUTA PERSONAL SANITAR SUPERIOR							
85.0	Medic Neurologie Sef sectie	S	1	Primar	1	1	0
86.0	Medic Neurologie	S	1	Primar	1	1	0
87.0	Medic Neurologie	S	1	Specialist	1	1	0
87.5	Medic Neurologie	S	0.5	Primar	0.5	0.5	0
88.5	Medic Neurologie	S	1	Primar	1	1	0

89.0	Medic Neurologie	S	0.5	Primar	0.5	0.5	0
89.5	Medic Neurologie	S	0.5	Primar	0.5	0.50	0
90.5	Medic Neurologie	S	1	Primar	1	1	0
91.5	Medic Anestezie, Terapie Intensiva	S	1	Specialist	1	0	1

ALT PERSONAL SANITAR SUPERIOR

92.5	Kinetoterapeut	S	1		1	0	1
------	----------------	---	---	--	---	---	---

PERSONAL SANITAR - TREI TURE

93.5	Asistent medical Șef	P.L.	1	Principal	1	1	0
94.5	Asistent medical	P.L.	1	Principal	1	1	0
95.5	Asistent medical	S	1	Principal	1	1	0
96.5	Asistent medical	PL	1	Principal	0	1	0
97.5	Asistent medical	P.L.	1	Principal	1	1	0
98.5	Asistent medical	P.L.	1	Principal	1	1	0
99.5	Asistent medical	P.L.	1	Principal	1	1	0
100.5	Asistent medical	S	1	Principal	1	1	0
101.5	Asistent medical	PL	1		1	1	0
102.5	Asistent medical	P.L.	1	Principal	1	1	0
103.5	Asistent medical	P.L.	1	Principal	1	1	0
104.5	Asistent medical	P.L.	1	Principal	1	1	0
105.5	Asistent medical	S	1	Principal	1	1	0
106.5	Asistent medical	P.L.	1	Principal	1	1	0
107.5	Asistent medical	S	1	Principal	1	1	0
108.5	Asistent medical	S	1	Principal	1	1	0
109.5	Asistent medical	P.L.	1		0	1	0

110.5	Asistent medical	P.L.	1	Principal	1	1	0
111.5	Asistent medical	P.L.	1	Principal	1	1	0
112.5	Asistent medical	P.L.	1	Principal	1	1	0
113.5	Asistent medical	P.L.	1	Principal	1	1	0
114.5	Asistent medical	P.L.	1	Principal	1	1	0
115.5	Asistent medical	P.L.	1	Principal	1	1	0
116.5	Asistent medical	P.L.	1	Principal	1	1	0
117.5	Asistent medical	P.L.	1	Principal	1	1	0
118.5	Asistent medical	P.L.	1	Principal	1	1	0
119.5	Asistent medical	P.L.	1	Principal	1	1	0
120.5	Asistent medical	P.L.	1	Principal	1	1	0
121.5	Asistent medical	P.L.	1	Principal	1	1	0
122.5	Asistent medical	P.L.	1	Principal	1	1	0
123.5	Asistent medical	P.L.	1		1	1	0

PERSONAL SANITAR AUXILIAR

124.5	Infirmieră	G	1		1	1	0
125.5	Infirmieră	G	1		1	1	0
126.5	Infirmiera	G	1		1	1	0
127.5	Infirmiera	G	1		1	1	0
128.5	Infirmiera	G	1		1	1	0
129.5	Infirmiera	G	1		1	1	0
130.5	Infirmiera	G	1		1	1	0
131.5	Infirmiera	G	1		1	1	0
132.5	Infirmieră	G	1		1	1	0

133.5	Infirmiera	G	1		1	1	0
134.5	Infirmieră	G	1		1	1	0
135.5	Infirmieră	G	1		1	1	0
136.5	Infirmieră	G	1		1	1	0
137.5	Infirmiera	G	1		1	1	0
138.5	Infirmieră deb.	G	1		1	1	0
139.5	Infirmiera	G	1		1	1	0
140.5	Infirmiera deb.	G	1		1	1	0
141.5	Ingij. Curatenie	G	1		1	1	0
142.5	Brancardier	G	1		1	1	0
143.5	Brancardier	G	1		1	1	0
144.5	Brancardier	G	1		1	1	0
145.5	Brancardier	G	1		1	1	0
146.5	Brancardier	G	1		1	1	0
147.5	Sofer autosanitara	M	1	II	1	1	0
148.5	Sofer autosanitara	M	1	II	1	1	0

**SECȚIA CLINICĂ NEUROLOGIE II = 68 PATURI, DIN CARE 3 PATURI DE TERAPIE ACUTA
PERSONAL SANITAR SUPERIOR**

149.5	Medic Neurologie Sef secție	S	1	Primar	1	1	0
150.0	Medic Neurologie	S	0.5	Specialist	0.5	0.0	0.5
151.0	Medic Neurologie	S	1	Primar	1	1	0
152.0	Medic Neurologie	S	1	Primar	1	1	0
153.0	Medic Neurologie	S	1	Primar	1	1	0
153.5	Medic Neurologie	S	1	Primar	0.5	0.5	0
154.0	Medic Neurologie	S	1	Specialist	0.5	0.5	0

155.0	Medic Neurologie	S	1	Primar	1	1	0
155.5	Medic Neurologie	S	1	Primar	0.5	0.5	0
PERSONAL SANITAR - TREI TURE							
156.5	Asistent medical Sef	S	1	Principal	1	1	0
157.5	Asistent medical	S	1	Principal	1	1	0
158.5	Asistent medical	P.L.	1	Principal	1	1	0
159.5	Asistent medical	P.L.	1	Principal	1	1	0
160.5	Asistent medical	S	1	Principal	1	1	0
161.5	Asistent medical	S	1	Principal	1	1	0
162.5	Asistent medical	P.L.	1		1	0	1
163.5	Asistent medical	P.L.	1	Principal	1	1	0
164.5	Asistent medical	S	1	Principal	1	1	0
165.5	Asistent medical	S	1	Principal	1	1	0
166.5	Asistent medical	S	1	Principal	1	1	0
167.5	Asistent medical	P.L.	1	Principal	1	1	0
168.5	Asistent medical	S	1	Principal	1	1	0
169.5	Asistent medical	S	1	Principal	1	1	0
170.5	Asistent medical	P.L.	1	Principal	1	1	0
171.5	Asistent medical	P.L.	1		1	1	0
172.5	Asistent medical	P.L.	1	Principal	1	1	0
173.5	Asistent medical	S	1	Principal	1	1	0
174.5	Asistent medical	S	1	Principal	1	1	0
175.5	Asistent medical	S	1	Principal	1	1	0
176.5	Asistent medical	P.L.	1	Principal	1	1	0

177.5	Asistent medical	S	1	Principal	1	1	0
178.5	Asistent medical	S	1	Principal	1	1	0
179.5	Asistent medical	P.L.	1	Principal	1	1	0
180.5	Asistent medical	P.L.	1	Principal	1	1	0
181.5	Asistent medical	P.L.	1	Principal	1	1	0
182.5	Asistent medical	S	1	Principal	1	1	0
183.5	Asistent medical	P.L.	1	Principal	1	1	0
184.5	Asistent medical	S	1	Principal	1	1	0
185.5	Asistent medical	S	1	Principal	1	1	0
ALT PERSONAL SANITAR SUPERIOR							
186.5	Kinetoterapeut	S	1		1	1	0
PERSONAL SANITAR - POST FIX							
187.5	Asistent masaj	P.L.	1	Principal	1	1	0
PERSONAL SANITAR AUXILIAR							
188.5	Infirmieră	G	1		1	1	0
189.5	Infirmieră	G	1		1	1	0
190.5	Infirmiera	G	1		1	1	0
191.5	Infirmiera deb.	G	1		1	1	0
192.5	Infirmiera deb.	G	1		1	1	0
193.5	Infirmieră	G	1		1	1	0
194.5	Infirmiera	G	1		1	1	0
195.5	Infirmiera	G	1		1	0	1
196.5	Infirmieră	G	1		1	0	1
197.5	Infirmiera	G	1		1	1	0

198.5	Infirmieră	G	1		1	1	0
199.5	Infirmieră	G	1		1	1	0
200.5	Infirmieră	G	1		1	1	0
201.5	Infirmiera	G	1		1	1	0
202.5	Infirmieră	G	1		1	1	0
203.5	Infirmieră	G	1		1	1	0
204.5	Ingrijitoare curatenie	G	1		1	1	0
205.5	Brancardier	G	1		1	1	0
206.5	Brancardier	G	1		1	1	0
207.5	Brancardier	G	1		1	1	0
208.5	Brancardier	G	1		1	1	0
209.5	Brancardier	G	1		1	1	0
210.5	Garderobier	G	1		1	1	0
211.5	Sofer autosanitara	M	1	II	1	1	0
212.5	Sofer autosanitara	M	1	II	1	1	0
CAMERA DE GARDA - NEUROLOGIE I SI II							
PERSONAL SANITAR - POST FIX							
213.5	Asistent medical EEG Asist. Coordonator Sef	S	1	Principal	1	1	0
CAMERA DE GARDA - NEUROLOGIE I SI II - PERSONAL SANITAR - TREI TURE							
214.5	Asistent medical	S	1		0	1	0
215.5	Asistent medical	S	1	Principal	1	1	0
216.5	Asistent medical	S	1	Principal	1	1	0
217.5	Asistent medical	S	1	Principal	1	1	0

218.5	Asistent medical	P.L.	1	Principal	1	1	0
219.5	Asistent medical	P.L.	1		1	1	0
PERSONAL SANITAR AUXILIAR							
220.5	Infirmiera	G	1		1	1	0
221.5	Ingrijitoare	G	1		1	1	0
222.5	Ingrijitoare	G	1		1	1	0
AMBULATORIUL INTEGRAT							
223.0	Medic neurologie	S	0.5	Primar	0.5	0.5	0
223.5	Medic neurologie	S	0.5	Primar	0.5	0.5	0
224.5	Asistent medical	P.L.	1	Principal	1	0	1
SECȚIA CLINICĂ RECUPERARE NEUROLOGICA = 45 PATURI PERSONAL SANITAR SUPERIOR COMPARTIMENT INGRIJIRI PALIATIVE = 5 PATURI							
225.5	Medic Recuperare, Medicina Fizica si Balneologie sef sectie Sef Lucrari	S	1	Primar	1	1	0
226.5	Medic Recuperare, Medicina Fizica si Balneologie	S	1	Primar	1	1	0
227.5	Medic Recuperare, Medicina Fizica si Balneologie	S	1	Primar	1	1	0
228.5	Medic Recuperare, Medicina Fizica si Balneologie	S	1	Specialist	1	0	1
229.0	Medic Medicina de familie Ingrijiri paliative	S	0.5	Specialist	0.5	0	0.5
ALT PERSONAL SANITAR SUPERIOR							
230.0	Kinetoterapeut	S	1	Principal	1	1	0

231.0	Kinetoterapeut	S	1	Principal	1	1	0
232.0	Kinetoterapeut	S	1	Principal	1	1	0
233.0	Profesor CFM	S	1	Principal	1	1	0
234.0	Kinetoterapeut	S	1	Principal	1	1	0

PERSONAL SANITAR - TREI TURE

235.0	Asistent medical Sef	S	1	Principal	1	1	0
236.0	Asistent medical	S	1	Principal	1	1	0
237.0	Asistent medical	P.L.	1	Principal	1	1	0
238.0	Asistent medical	S	1	Principal	1	1	0
239.0	Asistent medical	S	1	Principal	1	1	0
240.0	Asistent medical	S	1	Principal	1	1	0
241.0	Asistent medical	P.L.	1	Principal	1	1	0
242.0	Asistent medical	S	1	Principal	1	1	0
243.0	Asistent medical	P.L.	1	Principal	1	1	0
244.0	Asistent medical	P.L.	1	Principal	1	1	0
245.0	Asistent medical	P.L.	1	Principal	1	1	0
246.0	Asistent medical	S	1	Principal	1	1	0
247.0	Asistent medical	P.L.	1	Principal	1	1	0
248.0	Asistent medical	P.L.	1	Principal	1	1	0
249.0	Asistent medical	P.L.	1	Principal	1	1	0
250.0	Asistent medical	P.L.	1	Principal	1	1	0
251.0	Asistent medical	P.L.	1	Principal	1	1	0
252.0	Asistent medical	P.L.	1	Principal	1	1	0
253.0	Asistent medical	P.L.	1	Principal	1	1	0

254.0	Asistent medical	S	1	Principal	1	1	0
255.0	Asistent medical	P.L.	1		1	1	0
256.0	Asistent medical	S	1	Principal	1	1	0
PERSONAL SANITAR - POST FIX							
257.0	Asistent Balneo-fizioterapie	S	1		0	1	0
258.0	Asistent Balneo-fizioterapie	P.L.	1		1	1	0
259.0	Asistent Balneo-fizioterapie	P.L.	1	Principal	1	1	0
260.0	Asistent Balneo-fizioterapie	P.L.	1	Principal	1	1	0
261.0	Asistent Masaj	P.L.	1	Principal	1	1	0
262.0	Asistent Balneo-fizioterapie	P.L.	1	Principal	1	1	0
PERSONAL SANITAR AUXILIAR							
263.0	Infirmieră	G	1		1	1	0
264.0	Infirmieră	G	1		1	1	0
265.0	Infirmieră	G	1		1	1	0
266.0	Infirmieră	G	1		1	1	0
267.0	Infirmiera	G	1		1	1	0
268.0	Infirmiera deb.	G	1		1	0	1
269.0	Infirmiera	G	1		1	1	0
270.0	Infirmiera	G	1		1	1	0
271.0	Infirmieră deb.	G	1		1	0	1
272.0	Infirmiera	G	1		1	1	0
273.0	Infirmiera	G	1		1	1	0

274.0	Brancardier	G	1		1	1	0
275.0	Brancardier	G	1		1	1	0
276.0	Ingrijitoare	G	1		1	1	0
FARMACIE CU CIRCUIT ÎNCHIS SPITAL CLINIC NEUROPSHIATRIE							
277.0	Farmacist sef	S	1	Primar	1	1	0
277.5	Farmacist Sef Lucrari	S	0.5	Primar	0.5	0.5	0
278.0	Farmacist	S	0.5	Specialist	0.5	0	0.5
279.0	Farmacist	S	1	Primar	1	1	0
280.0	Asistentă farmacie	S	1	Principal	1	1	0
281.0	Asistentă farmacie	P.L.	1	Principal	1	1	0
282.0	Asistentă farmacie	S	1	Principal	1	1	0
283.0	Asistentă farmacie	S	1	Principal	1	1	0
284.0	Asistent farmacie	S	1	Principal	1	1	0
285.0	Asistent farmacie	S	1	Principal	1	1	0
CABINET CARDIOLOGIE PERSONAL SANITAR SUPERIOR SI SANITAR MEDIU							
286.0	Medic Cardiologie	S	1	Primar	1	1	0
287.0	Asistentă medicală	S	1	Principal	1	1	0
CABINET MEDICINA MUNCII							
288.0	Medic Medicina de familie	S	1	Primar	1	1	0
CABINET ORL							
289.0	Medic ORL	S	1	Primar	1	1	0
290.0	Asistent medical	P.L.	1	Principal	1	1	0
SECȚIA CLINICĂ PSIHIATRIE I = 70 PATURI PERSONAL SANITAR SUPERIOR							

291.0	Medic Psihiatrie Șef secție	S	1	Primar	1	1	0
291.5	Medic Psihiatrie	S	0.5	Primar	0.5	0.5	0
292.0	Medic Psihiatrie	S	0.5	Primar	0.5	0.5	0
293.0	Medic Psihiatrie	S	1	Primar	1	1	0
294.0	Medic Psihiatrie	S	1	Primar	1	1	0
295.0	Medic Psihiatrie	S	1	Specialist	1	1	0
296.0	Medic Psihiatrie	S	1	Primar	1	1	0
296.5	Medic Psihiatrie	S	0.5	Primar	0.5	0.5	0
297.5	Medic Psihiatrie	S	1	Primar	1	1	0
ALT PERSONAL SANITAR SUPERIOR							
298.5	Psiholog	S	1	Principal	1	1	0
299.0	Sociolog	S	0.5	Principal	0.5	0.5	0
PERSONAL SANITAR - TREI TURE							
300.0	Asistent medical șef	S	1	Principal	1	1	0
301.0	Asistent medical	P.L.	1	Principal	1	1	0
302.0	Asistent medical	S	1	Principal	1	1	0
303.0	Asistent medical	P.L.	1	Principal	1	1	0
304.0	Asistent medical	P.L.	1	Principal	1	1	0
305.0	Asistent medical	S	1	Principal	1	1	0
306.0	Asistent medical	P.L.	1	Principal	1	1	0
307.0	Asistent medical	S	1	Principal	1	1	0
308.0	Asistent medical	P.L.	1	Principal	1	1	0
309.0	Asistent medical	S	1	Principal	1	1	0
310.0	Asistent medical	S	1	Principal	1	1	0

311.0	Asistent medical	P.L.	1	Principal	1	1	0
312.0	Asistent medical	P.L.	1	Principal	1	1	0
313.0	Asistent medical	S	1	Principal	1	1	0
314.0	Asistent medical	P.L.	1	Principal	1	1	0
315.0	Asistent medical	P.L.	1	Principal	1	1	0
316.0	Asistent medical	P.L.	1	Principal	1	1	0
317.0	Asistent medical	P.L.	1	Principal	1	1	0
318.0	Asistent medical	S	1	Principal	1	1	0
319.0	Asistent medical	S	1	Principal	1	1	0
320.0	Asistent medical	P.L.	1		1	0	1
321.0	Asistent medical	P.L.	1	Principal	1	1	0
322.0	Asistenta medicala	P.L.	1	Principal	1	1	0
323.0	Asistent medical	P.L.	1	Principal	1	1	0

PERSONAL SANITAR - POST FIX

324.0	Asistent medical	PL	1	Principal	1	1	0
-------	------------------	----	---	-----------	---	---	---

PERSONAL SANITAR AUXILIAR

325.0	Infirmieră	G	1		1	1	0
326.0	Infirmieră	G	1		1	1	0
327.0	Infirmieră	G	1		1	1	0
328.0	Infirmieră	G	1		1	1	0
329.0	Infirmieră	G	1		1	1	0
330.0	Infirmieră	G	1		1	1	0

331.0	Infirmieră	G	1		1	1	0
332.0	Infirmiera	G	1		1	1	0
333.0	Infirmieră	G	1		1	1	0
334.0	Ingrijitoare curatenie	G	1		1	1	0

CAMERA DE GARDA - PSIHISTRIE I - PERSONAL SANITAR - TREI TURE

335.0	Asistent medical	P.L.	1	Principal	1	0	1
336.0	Asistent medical	P.L.	1	Principal	1	1	0
337.0	Asistent medical	S	1	Principal	1	1	0
338.0	Asistent medical	P.L.	1	Principal	1	1	0
339.0	Asistent medical	P.L.	1	Principal	1	1	0

PERSONAL SANITAR AUXILIAR

340.0	Infirmieră	G	1		1	1	0
341.0	Infirmieră	G	1		1	1	0

**STATIONAR DE ZI CLINCA PSIHIATRIE I = 20 LOCURI
PERSONAL SANITAR SUPERIOR**

342.0	Medic Psihiatrie	S	1	Primar	1	1	0
343.0	Psiholog	S	1	Specialist	1	1	0

PERSONAL SANITAR - POST FIX

344.0	Asistent medical	P.L.	1	Principal	1	1	0
345.0	Asistent medical	P.L.	1		1	0	1

BLOC ALIMENTAR

346.0	Muncitor Bucatar	G	1	I	1	1	0
347.0	Muncitor Bucatar	G	1	I	1	1	0
348.0	Muncitor Bucatar	G	1		1	0	1

349.0	Muncitor Bucatar	G	1		1	0	1
MUNCITORI							
350.0	Portar	G	1		1	1	0
351.0	Portar	G	1		1	1	0
352.0	Portar	G	1		1	1	0
353.0	Portar	G	1		1	1	0
354.0	Portar	G	1		1	1	0
355.0	Muncitor (lacatus mecanic)	M	1	I	1	1	0
356.0	Magaziner	G	1	I	1	1	0
357.0	Muncitor (intretinere)	G	1	I	1	1	0
COMPARTIMENT MEDICINĂ FIZICĂ ȘI DE RECUPERARE NEUROLOGICĂ PEDIATRICĂ - 10 PATURI COMPARTIMENT PSIHIATRIE PEDIATRICA = 10 PATURI PERSONAL SANITAR SUPERIOR							
358.0	Medic Coordonator Sef, Medic Psihiatrie Pediatria	S	1	Primar	1	1	0
359.0	Medic Recuperare, Medicina fizica si balneologie	S	1	Specialist	1	0	1
ALT PERSONAL SUPERIOR SANITAR							
360.0	Profesor CFM	S	1	Principal	1	1	0
361.0	Psiholog	S	1	Principal	1	1	0
362.0	Sociolog	S	1	Principal	1	1	0
363.0	Fiziokinetoterapeut	S	1	Principal	1	1	0
364.0	Kinetoterapeut	S	1		1	1	1
PERSONAL SANITAR - TREI TURE							
365.0	Asistent medical Coordonator sef	P.L.	1	Principal	1	1	0
366.0	Asistent medical	P.L.	1	Principal	1	1	0

367.0	Asistent medical	P.L.	1	Principal	1	1	0
368.0	Asistent medical	P.L.	1	Principal	1	1	0
369.0	Asistent medical	S	1	Principal	1	1	0
370.0	Asistent medical	S	1	Principal	1	1	0
371.0	Asistent medical	P.L.	1	Principal	1	1	0
372.0	Asistent medical	P.L.	1	Principal	1	1	0
373.0	Asistent medical	S	1	Principal	1	1	0
374.0	Asistent medical	P.L.	1	Principal	1	1	0
375.0	Asistent medical	S	1	Principal	0	1	0

PERSONAL SANITAR AUXILIAR

376.0	Infirmieră	G	1		1	1	0
377.0	Infirmieră	G	1		1	1	0
378.0	Infirmieră deb.	G	1		1	0	1
379.0	Infirmieră deb.	G	1		1	0	1
380.0	Infirmiera	G	1		1	1	0
381.0	Infirmiera	G	1		1	0	1
382.0	Infirmiera	G	1		1	1	0
383.0	Infirmiera	G	1		1	1	0
384.0	Infirmiera	G	1		1	1	0
385.0	Brancardier	G	1		1	0	1

**SECȚIA CLINICĂ PSIHIATRIE II = 60 PATURI
PERSONAL SANITAR SUPERIOR**

386.0	Medic Psihiatrie Sef secție Sef Lucrari	S	1	Primar	1	1	0
387.0	Medic Psihiatrie	S	1	Primar	1	1	0

388.0	Medic Psihiatrie	S	1	Specialist	1	1	0
389.0	Medic Psihiatrie	S	1	Primar	1	1	0
390.0	Medic Psihiatrie	S	1	Primar	1	1	0
391.0	Medic Psihiatrie	S	1	Primar	1	1	0
ALT PERSONAL SANITAR SUPERIOR							
392.0	Psiholog	S	1	Principal	1	1	0
393.0	Psiholog	S	1	Principal	1	1	0
PERSONAL SANITAR - TREI TURE							
394.0	Asistent medical Sef	S	1	Principal	1	1	0
395.0	Asistent medical	S	1	Principal	1	1	0
396.0	Asistent medical	P.L.	1	Principal	1	1	0
397.0	Asistent medical	S	1	Principal	1	1	0
398.0	Asistent medical	S	1	Principal	1	1	0
399.0	Asistent medical	S	1	Principal	1	1	0
400.0	Asistent medical	S	1	Principal	1	1	0
401.0	Asistent medical	P.L.	1	Principal	1	1	0
402.0	Asistent medical	S	1	Principal	1	1	0
403.0	Asistent medical	S	1		1	1	0
404.0	Asistent medical	S	1	Principal	1	1	0
405.0	Asistent medical	P.L.	1	Principal	1	1	0
406.0	Asistent medical	S	1	Principal	1	1	0
407.0	Asistent medical	S	1	Principal	1	1	0
408.0	Asistent medical	P.L.	1	Principal	1	1	0

409.0	Asistent medical	S	1	Principal	1	1	0
410.0	Asistent medical	P.L.	1	Principal	1	1	0
411.0	Asistent medical	S	1	Principal	1	1	0
412.0	Asistent medical	S	1	Principal	1	1	0
PERSONAL SANITAR AUXILIAR							
413.0	Infirmieră	G	1		1	1	0
414.0	Infirmiera	G	1		1	1	0
415.0	Infirmieră	G	1		1	1	0
416.0	Infirmiera	G	1		1	1	0
417.0	Infirmiera	G	1		1	1	0
418.0	Infirmiera	G	1		1	1	0
419.0	Infirmiera	G	1		1	1	0
420.0	Infirmiera	G	1		1	1	0
421.0	Infirmiera	G	1		1	1	0
422.0	Infirmieră	G	1		1	1	0
423.0	Infirmieră	G	1		1	1	0
424.0	Infirmieră	G	1		1	1	0
425.0	Ingrij curatenie	G	1		1	0	1
CAMERA DE GARDA PSIHIATRIE II - PERSONAL SANITAR - TREI TURE							
426.0	Asistent medical	S	1	Principal	1	1	0
427.0	Asistent medical	S	1	Principal	1	1	0
428.0	Asistent medical	S	1	Principal	1	1	0
429.0	Asistent medical	S	1	Principal	1	1	0

430.0	Asistent medical	P.L.	1	Principal	1	1	0
PERSONAL SANITAR AUXILIAR							
431.0	Infirmieră	G	1		1	1	0
432.0	Infirmiera	G	1		1	1	0
STATIONAR DE ZI CLINCA PSIHIATRIE II = 10 LOCURI PERSONAL SANITAR MEDIU							
433.0	Medic Psihiatrie	S	1	Specialist	1	0	1
434.0	Asistent medical	P.L.	1	Principal	1	1	0
SECȚIA EXTERIOARĂ PSIHIATRIE CRONICI MELINEȘTI = 42 PATURI PERSONAL SANITAR SUPERIOR							
435.0	Medic Psihiatrie șef secție	S	1	Primar	1	1	0
436.0	Medic Psihiatrie	S	1	Primar	1	1	0
PERSONAL SANITAR - TREI TURE							
437.0	Asistent medical Șef	P.L.	1	Principal	1	1	0
438.0	Asistent medical	P.L.	1	Principal	1	1	0
439.0	Asistent medical	P.L.	1	Principal	1	1	0
440.0	Asistent medical	P.L.	1		1	0	1
441.0	Asistent medical	P.L.	1		1	0	1
442.0	Asistent medical	P.L.	1	Principal	1	1	0
443.0	Asistent medical	P.L.	1	Principal	1	1	0
444.0	Asistent medical	P.L.	1	Principal	1	1	0
445.0	Asistent medical	P.L.	1	Principal	1	1	0
446.0	Asistent medical	P.L.	1	Principal	1	1	0
447.0	Asistent medical	S	1	Principal	1	1	0
448.0	Asistent medical	P.L.	1		1	1	0

PERSONAL SANITAR AUXILIAR

449.0	Infirmieră	G	1		1	1	0
450.0	Infirmieră	G	1		1	1	0
451.0	Infirmieră	G	1		1	1	0
452.0	Infirmieră	G	1		1	1	0
453.0	Infirmieră deb.	G	1		1	1	0
454.0	Infirmiera	G	1		1	1	0
455.0	Infirmiera	G	1		1	0	1
456.0	Infirmiera	G	1		1	1	0
457.0	Infirmiera	G	1		1	1	0
458.0	Infirmiera	G	1		1	1	0
459.0	Infirmiera	G	1		1	1	0

BLOC ALIMENTAR

460.0	Muncitor Bucatar	G	1	II	1	1	0
461.0	Muncitor Bucatar	G	1		1	0	1

MUNCITORI

462.0	Portar	G	1		1	0	1
463.0	Portar	G	1		1	1	0
464.0	Portar	G	1		1	1	0
465.0	Portar	G	1		1	1	0
466.0	Muncitor spatii verzi	G	1	Muncitor necalificat	1	0	1

**CENTRUL DE SĂNĂTATE MINTALĂ ADULTI
CU STATIONAR DE ZI = 25 LOCURI
PERSONAL SANITAR SUPERIOR**

467.0	Medic Psihiatrie Medic Sef Coordonator	S	1	Primar	1	1	0
468.0	Medic Psihiatrie	S	1	Primar	1	0	1
469.0	Medic Psihiatrie	S	1	Primar	1	1	0
470.0	Medic Psihiatrie	S	1	Primar	1	1	0
471.0	Medic Psihiatrie	S	1	Specialist	1	0	1
472.0	Medic Psihiatrie	S	1	Specialist	1	1	0
473.0	Medic Psihiatrie	S	1	Specialist	1	1	0

ALT PERSONAL SANITAR SUPERIOR

474.0	Psiholog	S	1	Principal	1	1	0
475.0	Psiholog	S	1	Specialist	1	1	0
476.0	Asistent Social	S	1	Principal	1	1	0
477.0	Sociolog	S	1	Principal	1	1	0

PERSONAL SANITAR

478.0	Asistent medical coordonator sef	P.L.	1	Principal	1	1	0
479.0	Asistent medical	P.L.	1	Principal	1	1	0
480.0	Asistent medical	P.L.	1	Principal	1	1	0
481.0	Asistent medical	P.L.	1	Principal	1	1	0
482.0	Asistent medical	P.L.	1	Principal	1	1	0
483.0	Asistent medical	S	1	Principal	1	1	0
484.0	Asistent medical	P.L.	1	Principal	1	1	0
485.0	Asistent medical	P.L.	1	Principal	1	1	0
486.0	Asistent medical	P.L.	1	Principal	1	1	0
487.0	Asistent medical	P.L.	1	Principal	1	1	0

488.0	Asistent medical	PL	1		1	1	0
489.0	Asistent medical	PL	1	Principal	1	1	0
490.0	Asistent medical	PL	1		1	0	1
491.0	Statistician	M	1	Principal	1	1	0
492.0	Registrator	M	1	Principal	1	1	0
493.0	Registrator	M	1	Principal	1	1	0
PERSONAL AUXILIAR							
494.0	Muncitor (Instructor ergoterapie)	G	1		1	0	1
495.0	Îngrijitoare	G	1		1	1	0
496.0	Îngrijitoare	G	1		1	1	0
CENTRUL DE SĂNĂTATE MENTALĂ COPII, CU STATIONAR DE ZI = 10 LOCURI PERSONAL SANITAR SUPERIOR							
497.0	Medic Sef Coordonator Medic Neurologie Pediatrica	S	1	Primar	1	1	0
498.0	Medic Psihiatrie Pediatrica	S	1	Primar	1	1	0
499.0	Medic Psihiatrie Pediatrica	S	1	Specialist	1	1	0
ALT PERSONAL SANITAR SUPERIOR							
500.0	Logoped	S	1	Principal	1	1	0
501.0	Psiholog	S	1	Stagiar	1	0	1
502.0	Psiholog	S	1	Specialist	1	1	0
503.0	Kinetoterapeut	S	1		1	1	0
PERSONAL SANITAR							
504.0	Asistent medical Coordonator sef	P.L.	1	Principal	1	1	0
505.0	Asistent medical	S	1		1	1	0
506.0	Asistent medical	P.L.	1	Principal	1	1	0

523,0	Asistent laborator	P.L.	1	Principal	1	1	0
524,0	Asistent laborator	M	1	Principal	1	1	0
525,0	Asistent laborator	P.L.	1	Principal	1	1	0
526,0	Asistent laborator	S	1	Principal	1	1	0
527,0	Asistent laborator	P.L.	1		1	0	1
PERSONAL AUXILIAR							
528,0	Ingrij curatenie	G	1		1	1	0
PROSECTURA							
528,5	Medic Anatomie Patologica Sef Lucrari	S	0,5	Specialist	0,5	0,5	0
529,5	Asistent medical	P.L.	1	Principal	1	1	0
530,5	Ingrijitoare	G	1		1	1	0

TOTAL POSTURI = 530,5

DIN CARE FUNCTII DE CONDUCERE = 23

MANAGER,
Lapadat Madalina Lucia

DIRECTOR FINANCIAR CONTABIL,

Ec. Vlad Claudia



DIRECTOR MEDICAL
Dr. Malin Ramona Denise

SEF SERV. RUONS
Ec. Godine! Victoria Manuela