Ago Proiect Engineering
(Proiectant)

Compania de Apă Oltenia S.A.
(Avizator)

FIŞĂ TEHNICĂ
în vederea emiterii avizului de amplasament
C.U. nr. 32 din 08.01.2019

Claudiu-Nicusor Iancu
Semnat digital de Claudiu-Nicusor Iancu
Data: 2022.03.22 13:58:43 +02'00'

1. DATE DE IDENTIFICARE A OBIECTIVULUI:
- Denumire: S.F. staţii de reîncarcare vehicule electrice
- Amplasament: Municipiul Craiova, str. Romul, C.S. Nicolaescu Plopşor, calea Bucureşti, b-dul Decebal
- Beneficiar: Municipiul Craiova

2.Văzând specificările prezentate în FIŞA TEHNICĂ privind modul de îndeplinire al cerinţelor de avizare se acordă:

I. Aviz favorabil pentru staţiile de reîncărcare 1, 2, 3, 4, 5 şi 9.

II. Staţiile de reîncărcare 6, 7, 8 împreună cu BMPT-urile aferente (localizate în parcările de pe Calea Bucureşti) vor fi amplasate la distanţa de 3 m faţă de generatoarele exterioare ale conductei de apă şi ale conductei de canalizare care subtraversează terenul din zona firidelor de branşament care vor alimenta BMPT-urile staţiilor de reîncărcare.
Pe planşele 5 şi 6 au fost trasate conducta de distribuţie apă potabilă şi conducta de canalizare care subtraversează terenul din zona unde vor fi amplasate staţiile de reîncărcare vehiculele electrice 6, 7 şi 8.
Se propune amplasarea staţiilor de reîncărcare 6, 7, 8 lângă stâlpii LEA marcaţi pe planşele 5 şi 6.
III. Se va solicita în scris convocarea reprezentanţilor Companiei de Apă Oltenia S.A. la predarea amplasamentelor.

Compania de Apă Oltenia S.A.
Director General,
ing. Adriana Cîmpeanu

SOCIETATEA COMERCIALA 2 COMPANIA DE APĂ OLTENIA S.A. OPERATOR REGIONAL CRAIOVA - ROMANIA

14.01.2019

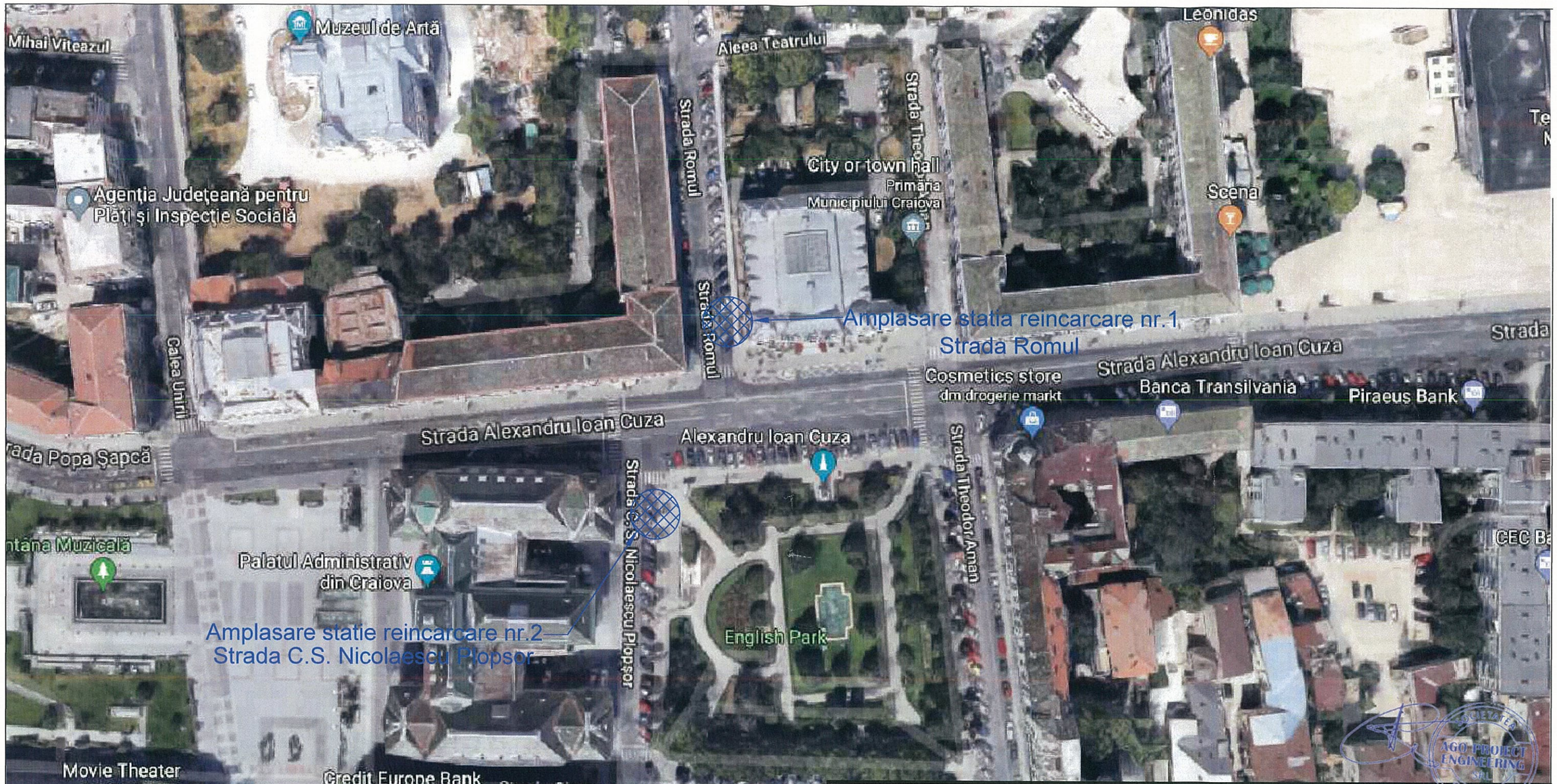

VERIFICATOR	ing.			Referat nr.	
VERIFICATOR/ EXPERT	NUME	SEMNATURA	CERINTA CALITATE	REFERAT / EXPERTIZA NR. / DATA	
PROIECTANT S.C. Ago Proiect Engineering S.R.L. J12/3267/2014, C.U.I.: RO 33808062 Tel: 0724 054 103 E-mail: ago.proiect@gmail.com				BENEFICIAR Municipiul Craiova Nr. 7, Str. A.I. Cuza, Loc. CRAIOVA, Jud. Dolj	Proiect nr. 202482 / 07.12.18
SEF PROIECT	ing. OSTROVEANU ANDI Legit. ANRE: 37991/2015 GR IIA-IIB		SCARA	TITLU PROIECT S.F. STATII DE REINCARCARE PENTRU VEHICULE ELECTRICE	FAZA
PROIECTAT	ing. POP GIORGIAN Legit. ANRE: 43378/2016 GR IIA-IIB		1:1000		SF
APROBAT	ing. OSTROVEANU ANDI Legit. ANRE: 37991/2015 GR IIA-IIB		DATA	TITLU PLANSA PLAN DE AMPLASARE IN ZONA STATII DE REINCARCARE NR. 1,2	PLANSA
DESENAT	ing. BRISC RAZVAN		Decembrie 2018		1.1

VERIFICATOR	ing.			Referat nr.
VERIFICATOR/ EXPERT	NUME	SEMNATURA	CERINTA CALITATE	REFERAT / EXPERTIZA NR. / DATA

PROIECTANT S.C. Ago Proiect Engineering S.R.L. J12/3267/2014, C.U.I.: RO 33808062 Tel: 0724 054 103 E-mail: ago.proiect@gmail.com		BENEFICIAR Municipiul Craiova Nr. 7, Str. A.I. Cuza, Loc. CRAIOVA, Jud. Dolj	Proiect nr. 202482 / 07.12.18
SEF PROIECT	ing. OSTROVEANU ANDI Legit. ANRE: 37991/2015 GR IA-IB	SCARA 1:2000	TITLU PROIECT S.F. STATII DE REINCARCARE PENTRU VEHICULE ELECTRICE	FAZA SF
PROIECTAT	ing. POP GIORGIAN Legit. ANRE: 43378/2016 GR IA-IB			
APROBAT	ing. OSTROVEANU ANDI Legit. ANRE: 37991/2015 GR IA-IB	DATA Decembrie 2018	TITLU PLANSA PLAN DE AMPLASARE IN ZONE STATII DE REINCARCARE NR. 3,4,5,6,7,8,9	PLANSA 1.2
DESENAT	ing. BRISC RAZVAN			

SOCIETATEA AGO PROIECT ENGINEERING SRL

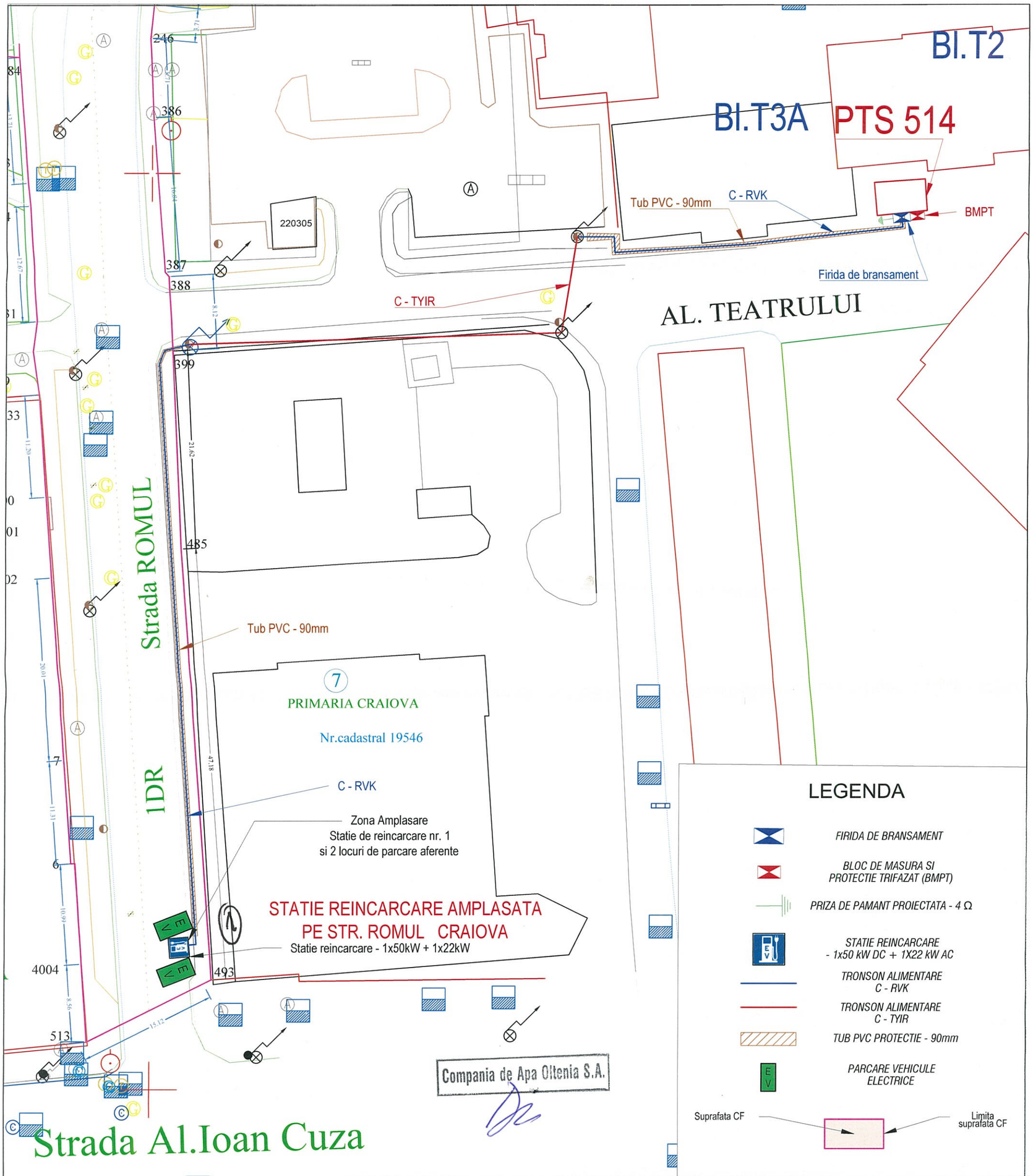

VERIFICATOR	ing.			Referat nr.	
VERIFICATOR/ EXPERT	NUME	SEMNATURA	CERINTA CALITATE	REFERAT / EXPERTIZA NR. / DATA	
PROIECTANT S.C. Ago Proiect Engineering S.R.L. J12/3267/2014, C.U.I.: RO 33808062 Tel: 0724 054 103 E-mail: ago.proiect@gmail.com				BENEFICIAR Municipiul Craiova Nr. 7, Str. A.I. Cuza, Loc. CRAIOVA, Jud. Dolj	Proiect nr. 202482 / 07.12.18
SEF PROIECT	ing. OSTROVEANU ANDI Legit. ANRE: 37991/2015 GR IIA-IIB		SCARA	TITLU PROIECT S.F. STATII DE REINCARCARE PENTRU VEHICULE ELECTRICE	FAZA
PROIECTAT	ing. POP GIORGIAN Legit. ANRE: 43378/2016 GR IIA-IIB		1:400		SF
APROBAT	ing. OSTROVEANU ANDI Legit. ANRE: 37991/2015 GR IIA-IIB		DATA	TITLU PLANSA PLAN ALIMENTARE - INSTALATII ELECTRICE STATIA DE REINCARCARE NR. 1 - STR. ROMUL	PLANSA
DESENAT	ing. BRISC RAZVAN		Decembrie 2018		2

SOCIETATEA AGO PROIECT ENGINEERING SRL

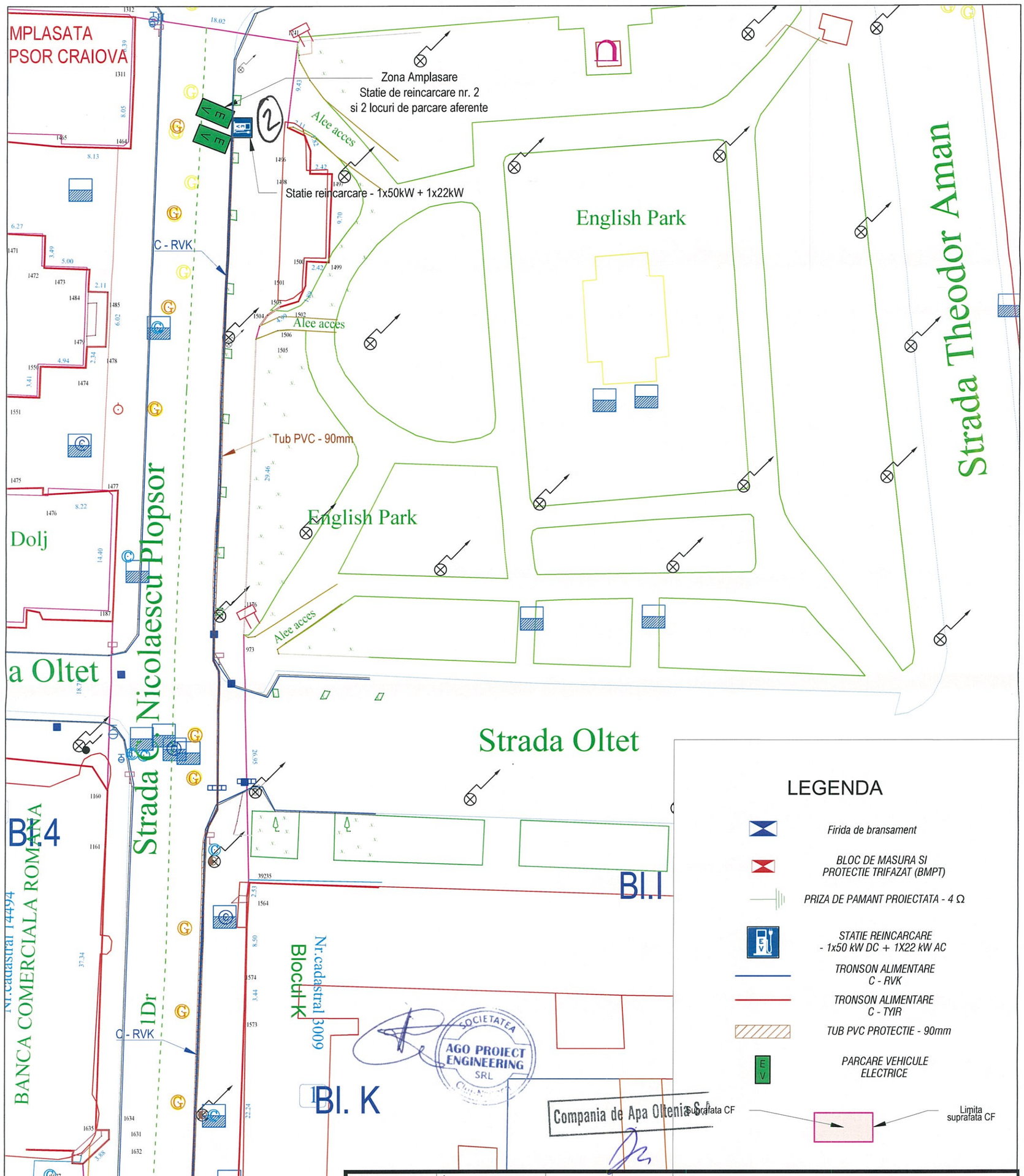

VERIFICATOR	ing.			Referat nr.	
VERIFICATOR/ EXPERT	NUME	SEMNATURA	CERINTA CALITATE	REFERAT / EXPERTIZA NR. / DATA	
PROIECTANT S.C. Ago Proiect Engineering S.R.L. J12/3267/2014, C.U.I.: RO 33808062 Tel: 0724 054 103 E-mail: ago.proiect@gmail.com				BENEFICIAR Municipiul Craiova Nr. 7, Str. A.I. Cuza, Loc. CRAIOVA, Jud. Dolj	Proiect nr. 202482 / 07.12.18
SEF PROIECT	ing. OSTROVEANU ANDI Legit. ANRE: 37991/2015 GR II4-IIB		SCARA	TITLU PROIECT S.F. STATII DE REINCARCARE PENTRU VEHICULE ELECTRICE	FAZA
PROIECTAT	ing. POP GIORGIAN Legit. ANRE: 43378/2016 GR II4-IIB		1:400		SF
APROBAT	ing. OSTROVEANU ANDI Legit. ANRE: 37991/2015 GR II4-IIB		DATA	TITLU PLANSA PLAN ALIMENTARE - INSTALATII ELECTRICE STATIA DE REINCARCARE NR. 2 - STR. C.N. PLOPSOR	PLANSA
DESENAT	ing. BRISC RAZVAN		Decembrie 2018		3

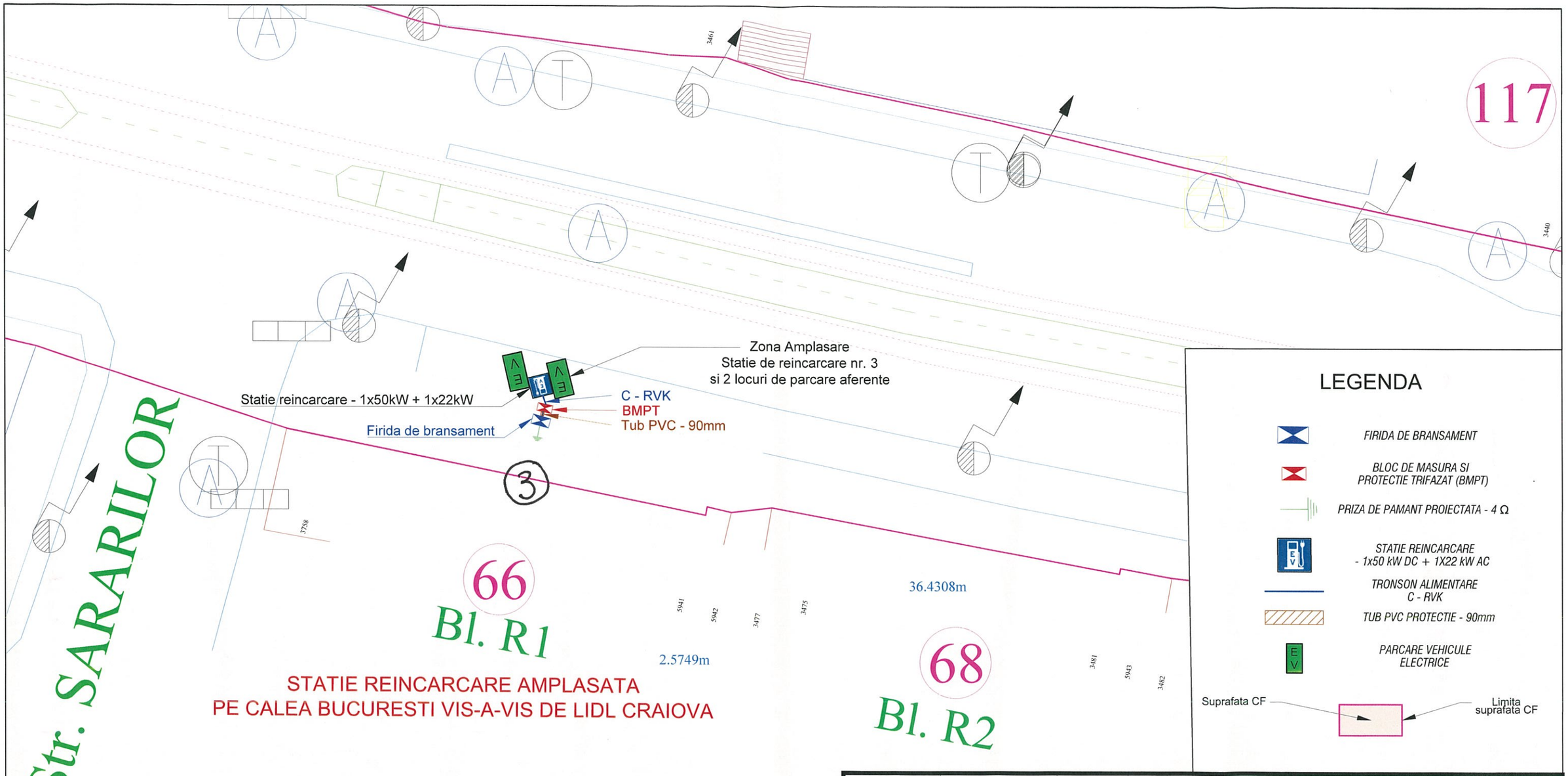

LEGENDA

- FIRIDA DE BRANSAMENT
- BLOC DE MASURA SI PROTECTIE TRIFAZAT (BMPT)
- PRIZA DE PAMANT PROIECTATA - 4 Ω
- STATIE REINCARCARE - 1x50 kW DC + 1X22 kW AC
- TRONSON ALIMENTARE C - RVK
- TUB PVC PROTECTIE - 90mm
- PARCARE VEHICULE ELECTRICE
- Suprafata CF
- Limita suprafata CF

Compania de Apa Oltenia S.A.

SOCIETATEA AGO PROIECT ENGINEERING SRL

VERIFICATOR	ing.			Referat nr.	
VERIFICATOR/ EXPERT	NUME	SEMNATURA	CERINTA CALITATE	REFERAT / EXPERTIZA NR. / DATA	
PROIECTANT S.C. Ago Proiect Engineering S.R.L. J12/3267/2014, C.U.I.: RO 33808062 Tel: 0724 054 103 E-mail: ago.proiect@gmail.com				BENEFICIAR Municipiul Craiova Nr. 7, Str. A.I. Cuza, Loc. CRAIOVA, Jud. Dolj	Proiect nr. 202482 / 07.12.18
SEF PROIECT	ing. OSTROVEANU ANDI Legit. ANRE: 37991/2015 GR IIA-IIB		SCARA	TITLU PROIECT S.F. STATII DE REINCARCARE PENTRU VEHICULE ELECTRICE	FAZA
PROIECTAT	ing. POP GIORGIAN Legit. ANRE: 43378/2016 GR IIA-IIB		1:400		SF
APROBAT	ing. OSTROVEANU ANDI Legit. ANRE: 37991/2015 GR IIA-IIB		DATA	TITLU PLANSA PLAN ALIMENTARE - INSTALATII ELECTRICE STATIA DE REINCARCARE NR. 3 - STR. CALEA BUCURESTI	PLANSA
DESENAT	ing. BRISC RAZVAN		Decembrie 2018		4

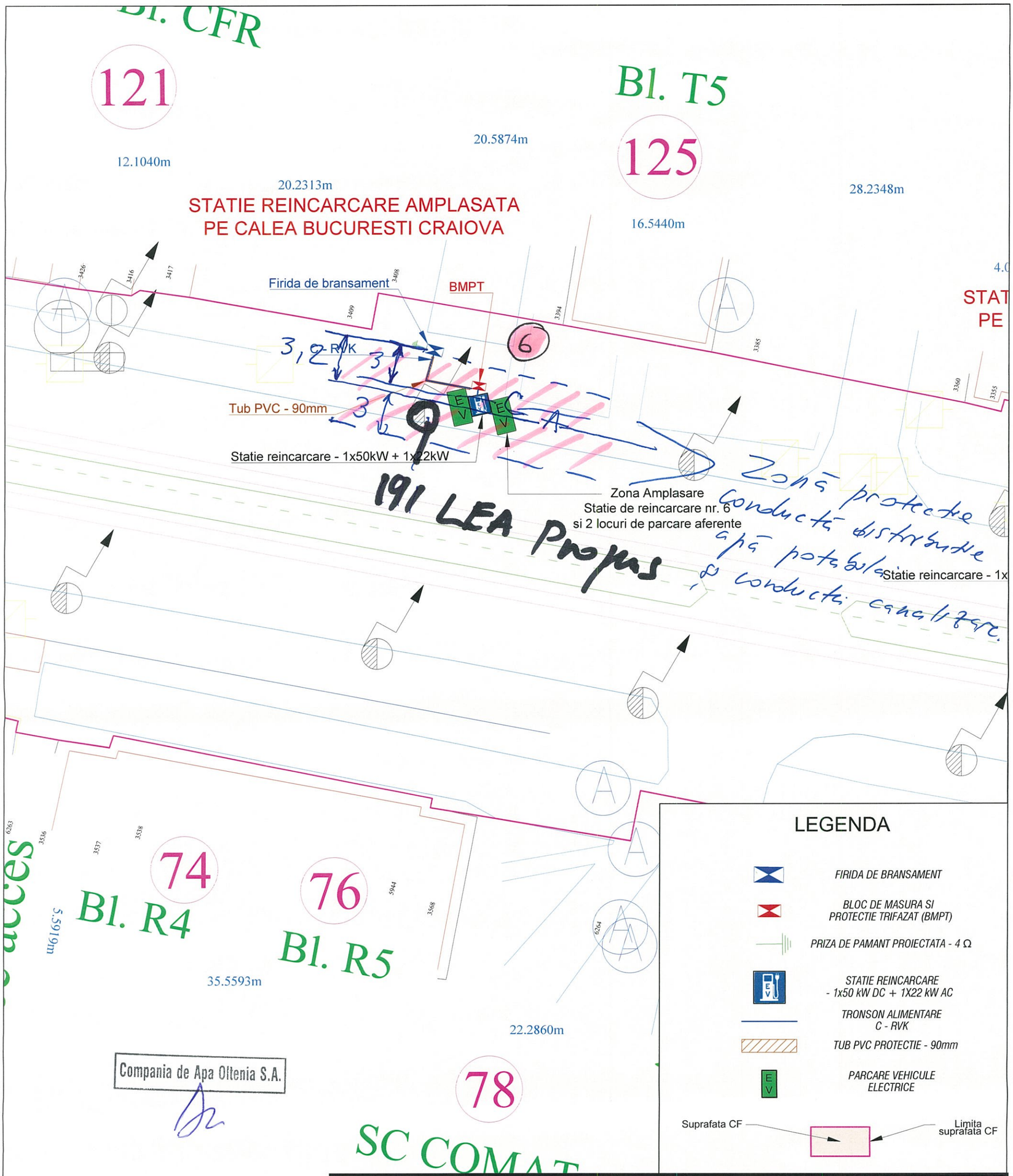

VERIFICATOR	ing.			Referat nr.	
VERIFICATOR/ EXPERT	NUME	SEMNATURA	CERINTA CALITATE	REFERAT / EXPERTIZA NR. / DATA	
PROIECTANT S.C. Ago Proiect Engineering S.R.L. J12/3267/2014, C.U.I.: RO 33808062 Tel: 0724 054 103 E-mail: ago.proiect@gmail.com				BENEFICIAR Municipiul Craiova Nr. 7, Str. A.I. Cuza, Loc. CRAIOVA, Jud. Dolj	Proiect nr. 202482 / 07.12.18
SEF PROIECT	ing. OSTROVEANU ANDI Legit. ANRE: 37991/2015 GR IIA-IIB		SCARA	TITLU PROIECT S.F. STATII DE REINCARCARE PENTRU VEHICULE ELECTRICE	FAZA
PROIECTAT	ing. POP GIORGIAN Legit. ANRE: 43378/2016 GR IIA-IIB		1:400		SF
APROBAT	ing. OSTROVEANU ANDI Legit. ANRE: 37991/2015 GR IIA-IIB		DATA	TITLU PLANSA PLAN ALIMENTARE - INSTALATII ELECTRICE STATIA DE REINCARCARE NR. 6 - STR. CALEA BUCURESTI	PLANSA
DESENAT	ing. BRISC RAZVAN		Decembrie 2018		5

SOCIETATEA AGO PROIECT ENGINEERING SRL

FIRIDA DE BRANSAMENT 7

ZONA PROTECTIE CA

CA — CA

CC — CC

4m 3m 3m

ZONA PROTECTIE CC

FIRIDA DE BRANSAMENT 8

3m 3m

CC

ZONA PROTECTIE CONDUCTA CC

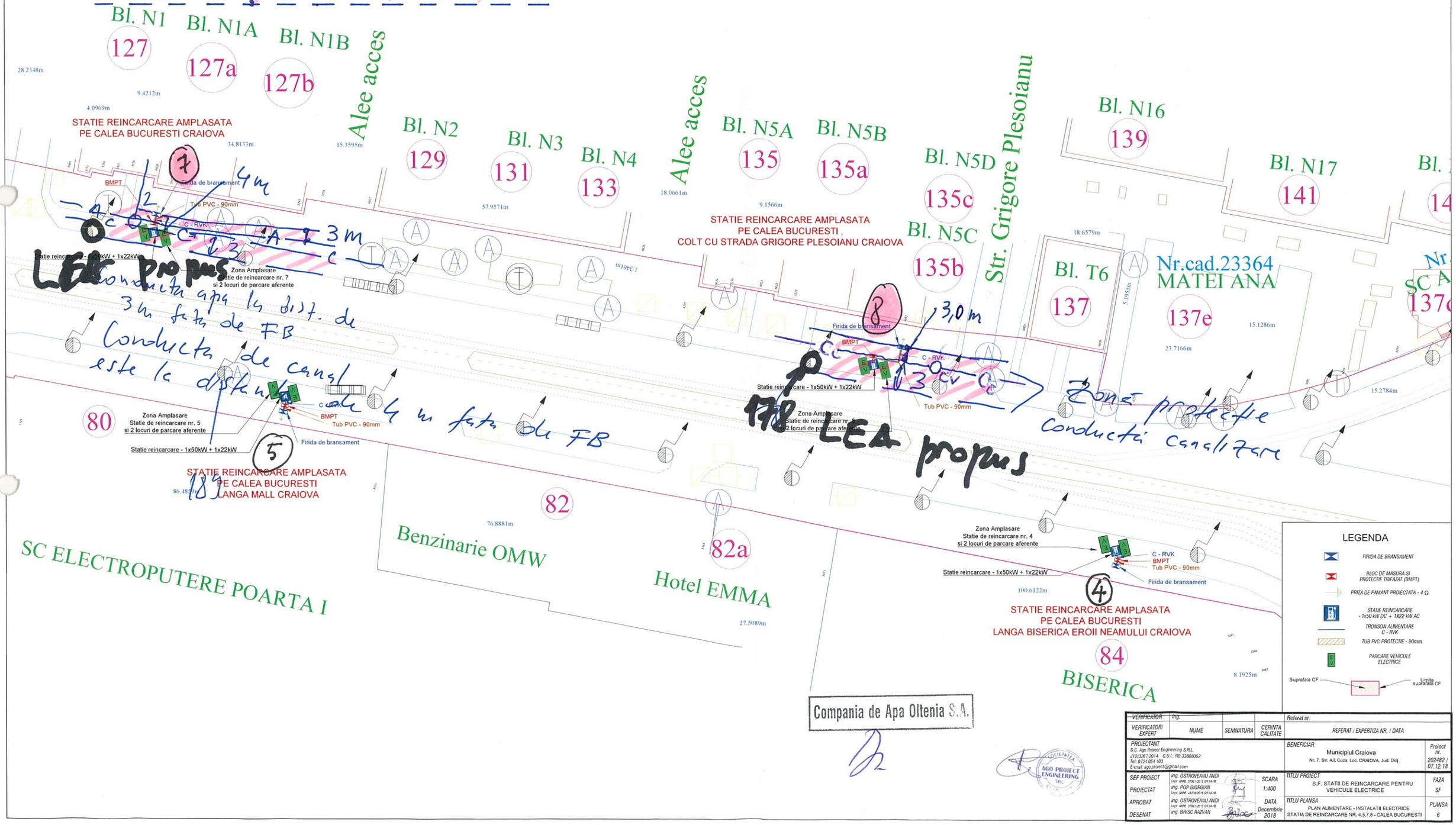

Compania de Apa Oltenia S.A.

VERIFICATOR	ing.			Referat nr.
VERIFICATOR/ EXPERT	NUME	SEMNATURA	CERINTA CALITATE	REFERAT / EXPERTIZA NR. / DATA

PROIECTANT S.C. Ago Proiect Engineering S.R.L. J12/3267/2014 C.U.I.: RO 33808062 Tel: 0724 854 103 E-mail: ago.proiect@gmail.com		BENEFICIAR Municipiul Craiova Nr. 7, Str. A.I. Cuza, Loc. CRAIOVA, Jud. Dolj	Proiect nr. 202482 / 07.12.18
SEF PROIECT	ing. OSTROVEANU ANDI Legit. ANRE: 3799/1/2015 DFAA-IB	SCARA	TITLU PROIECT S.F. STATII DE REINCARCARE PENTRU VEHICULE ELECTRICE	FAZA
PROIECTAT	ing. POP GIORGIAN Legit. ANRE: 12278/2015 DFAA-IB	1:400		SF
APROBAT	ing. OSTROVEANU ANDI Legit. ANRE: 3799/1/2015 DFAA-IB	DATA	TITLU PLANSA PLAN ALIMENTARE - INSTALATII ELECTRICE STATIA DE REINCARCARE NR. 4,5,7,8 - CALEA BUCURESTI	PLANSA
DESENAT	ing. BRISC RAZVAN	Decembrie 2018		6

AGO PROIECT ENGINEERING SRL

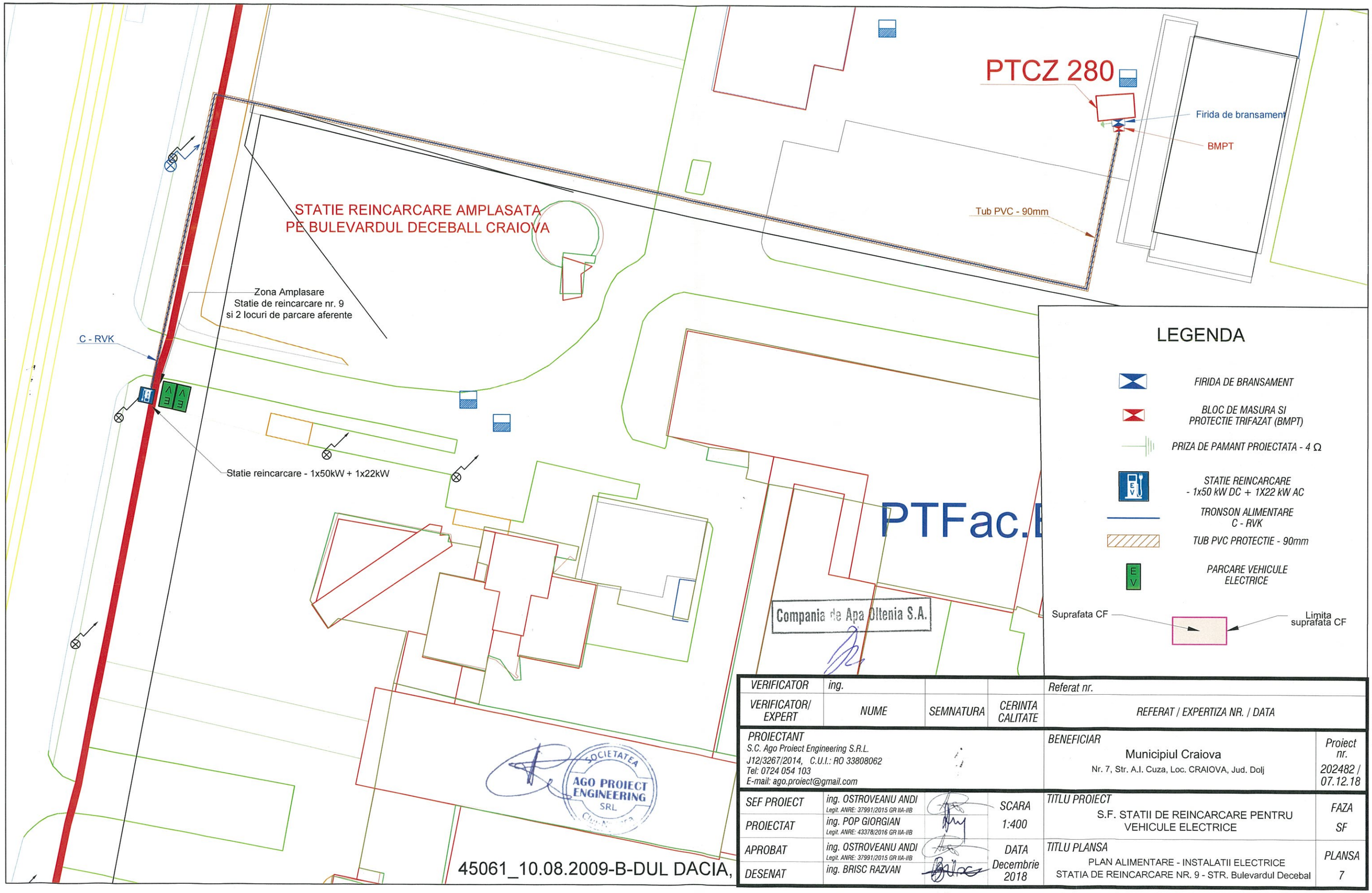

VERIFICATOR	ing.			Referat nr.	
VERIFICATOR/ EXPERT	NUME	SEMNATURA	CERINTA CALITATE	REFERAT / EXPERTIZA NR. / DATA	
PROIECTANT S.C. Ago Proiect Engineering S.R.L. J12/3267/2014, C.U.I.: RO 33808062 Tel: 0724 054 103 E-mail: ago.proiect@gmail.com				BENEFICIAR Municipiul Craiova Nr. 7, Str. A.I. Cuza, Loc. CRAIOVA, Jud. Dolj	Proiect nr. 202482 / 07.12.18
SEF PROIECT	ing. OSTROVEANU ANDI Legit. ANRE: 37991/2015 GR IIA-IIB		SCARA	TITLU PROIECT S.F. STATII DE REINCARCARE PENTRU VEHICULE ELECTRICE	FAZA
PROIECTAT	ing. POP GIORGIAN Legit. ANRE: 43378/2016 GR IIA-IIB		1:400		SF
APROBAT	ing. OSTROVEANU ANDI Legit. ANRE: 37991/2015 GR IIA-IIB		DATA	TITLU PLANSA PLAN ALIMENTARE - INSTALATII ELECTRICE STATIA DE REINCARCARE NR. 9 - STR. Bulevardul Decebal	PLANSA
DESENAT	ing. BRISC RAZVAN		Decembrie 2018		7