

**RELOCARE SI RESTAURARE
BISERICA DIN LEMN DIN POCRUIA**
oras Tismana , sat. Pocruia, jud. Gorj
EXISTENT

PLAN DE SITUATIE
scara 1:500

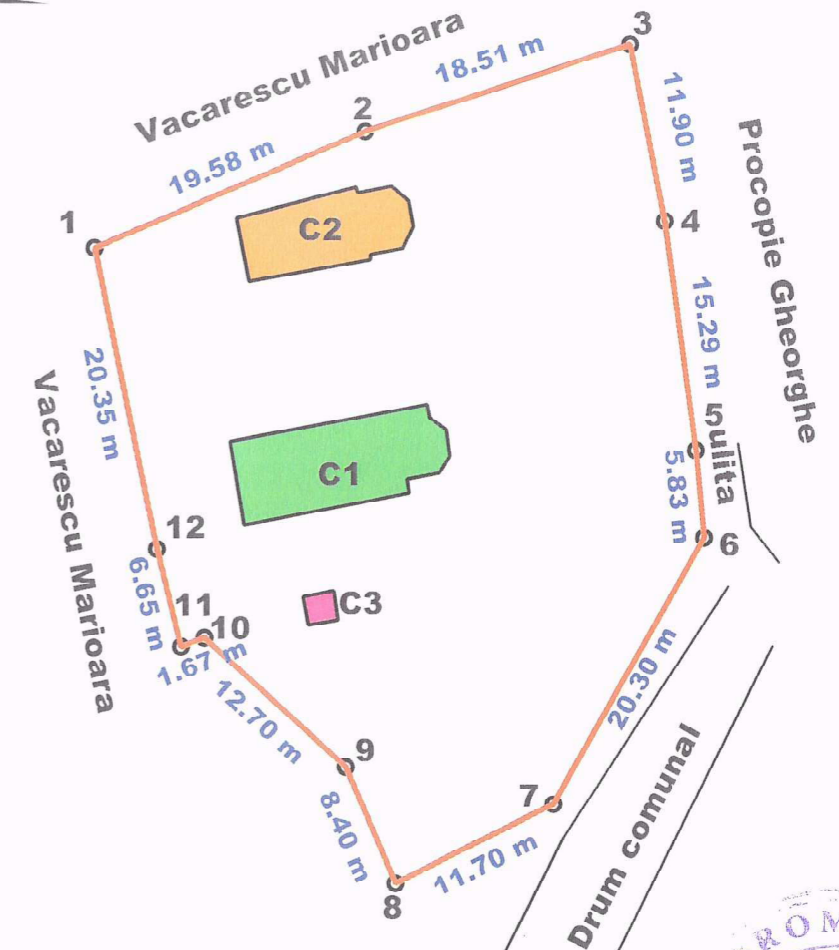
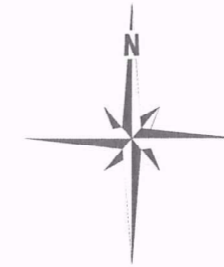

PLAN DE INCADRARE IN ZONA

A. Date referitoare la teren

Scara	Categorie de folosinta	Suprafata (mp)	Valoare de impozitare(lei)	Mentiiuni
	CC	1474	117.92	Teren intravilan, delimitat prin gard
Total		1474	117.92	Suprafata din masuratori este mai mica cu 43 mp fata de cea din acte

B. Date referitoare la constructii

Cod constr.	Suprafata construita la sol (mp)	Valoare de impozitare(lei)	Mentiiuni
C1	75	2025	Biserica (1964)
C2	50	1350	Biserica de lemn (1807)
C3	4	1080	Clopotnita (1975)
Total	129	3385.80	

INVENTAR DE COORDONATE

Sistem de proiectie STEREO 1970

Pct.	E(m)	N(m)	Pct.	E(m)	N(m)
1	336388.75	396514.69			
2	336406.77	396522.36			
3	336424.36	396528.13			
4	336426.66	396516.45			
5	336428.76	396501.30			
6	336429.37	396495.50			
7	336419.25	396477.87			
8	336408.79	396472.64			
9	336405.46	396480.35			
10	336396.08	396488.92			
11	336394.52	396488.32			
12	336392.92	396494.77			

Suprafata totala masurata = 1474 mp
Suprafata din acte = 1517 mp

Executant: MOTRESCU VASILE DATA: 20.10.2013

LEGENDA

- BISERICA - C1
- BISERICA DIN LEMN C2 CU HRAMUL SF. ANDREI
- CLOPOTNITA
- LIMITA PROPRIETATE

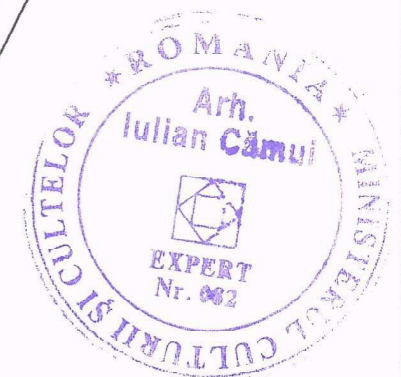

Verificator Expert	NUME	SEMNTATURA	Cerinta	REFERAT / EXPERTIZA NR. / DATA
			numar imatriculare J18/342/1993	Beneficiar: PRIMARIA MUNICIPIULUI CRAIOVA Str. A.I. Cuza, nr.7, Municipiul Craiova, Judetul Dolj
PROIECTAT	arh. CAMUI IULIAN	SEMNTATURA	Scara: 1:500	Proiect Numar 5/ 2015
PR. COMPUTER	ing. TANASOIU F. IULIANA		Data: 2015	Faza PTH+ DE PL.NR A0.1
Titlu proiect: RELOCARE SI RESTAURARE BISERICA DIN LEMN DIN POCRUIA oras Tismana , sat. Pocruia, jud. Gorj Titlu planse: PLAN DE SITUATIE SI PLAN DE INCADRARE IN ZONA EXISTENT				

**RELOCARE SI RESTAURARE
BISERICA DIN LEMN DIN POCRUIA**
oras Tismana , sat. Pocruia, jud. Gorj
PROPUNERE

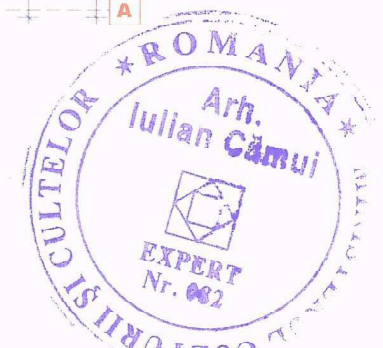
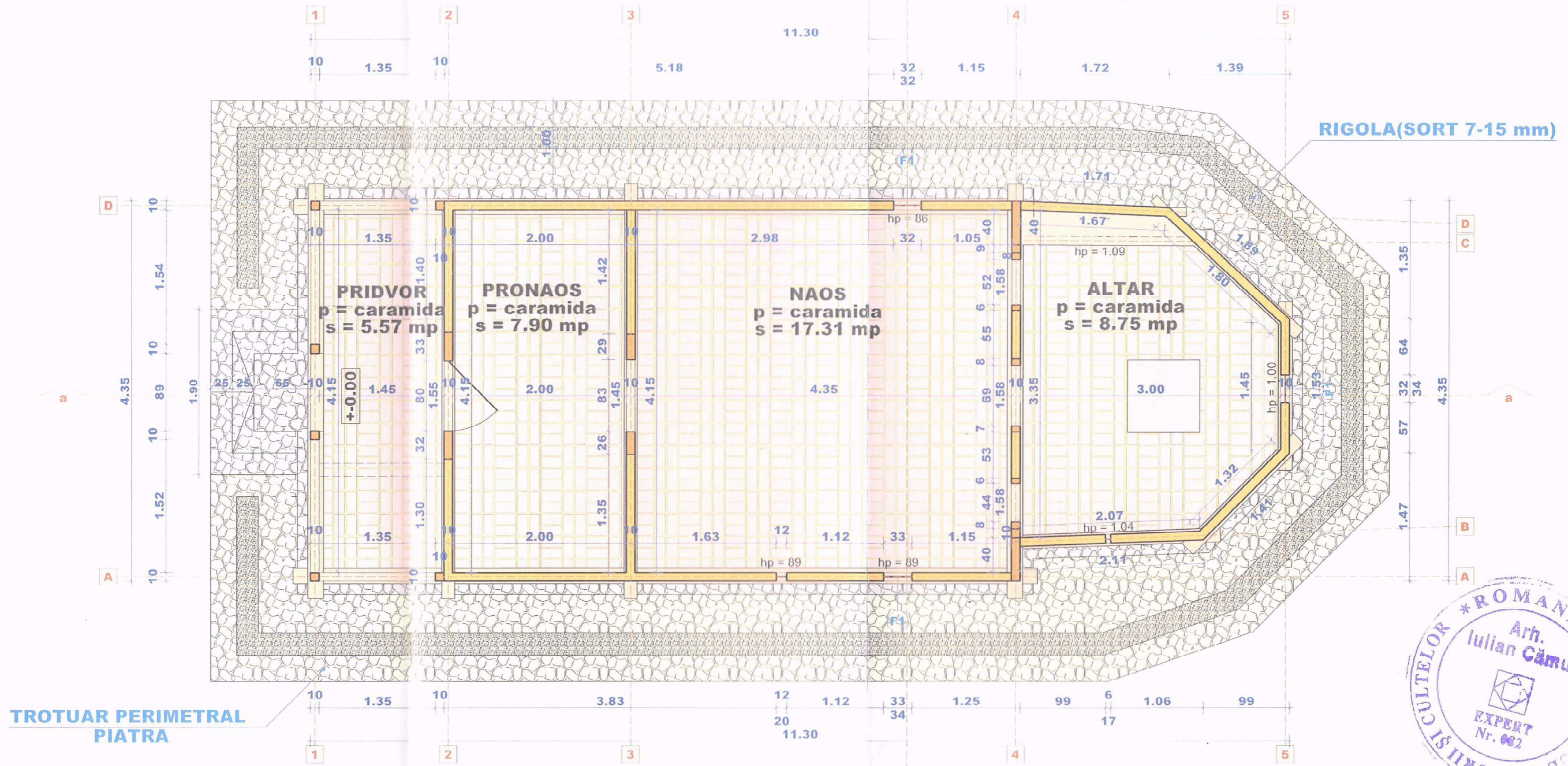

Sup. construita = 46.23 mp
 Sup. Pridvor = 5.57 mp
 Sup. Pronaos = 7.90 mp
 Sup. Naos = 17.31 mp
 Sup. Altar = 8.75 mp

**PLAN
scara 1:50**

Verificator Expert	NUME	SEMNAURA	Cerinta	REFERAT / EXPERTIZA NR. / DATA	Beneficiar:	Proiect Numar
					PRIMARIA MUNICIPIULUI CRAIOVA Str. A.I. Cuza, nr.7, Municipiul Craiova, Judetul Dolj	5/ 2015
					Titlu proiect:	Faza
					RELOCARE SI RESTAURARE BISERICA DIN LEMN DIN POCRUIA oras Tismana , sat. Pocruia, jud. Gorj	PT + DE
					Titlu planse:	PL.NR
					PLAN	A1

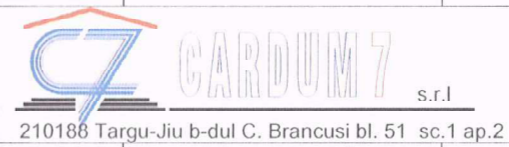

SPECIFICATIE	NUME	SEMNAURA	Scara:
SEF PROIECT	arh. CAMUI IULIAN		1:50
PROIECTAT	arh. CAMUI IULIAN		Data:
PR. COMPUTER	ing. TANASOIU F. IULIANA		2015

**RELOCARE SI RESTAURARE
BISERICA DIN LEMN DIN POCRUIA
oras Tismana , sat. Pocruia, jud. Gorj
PROPUNERE**

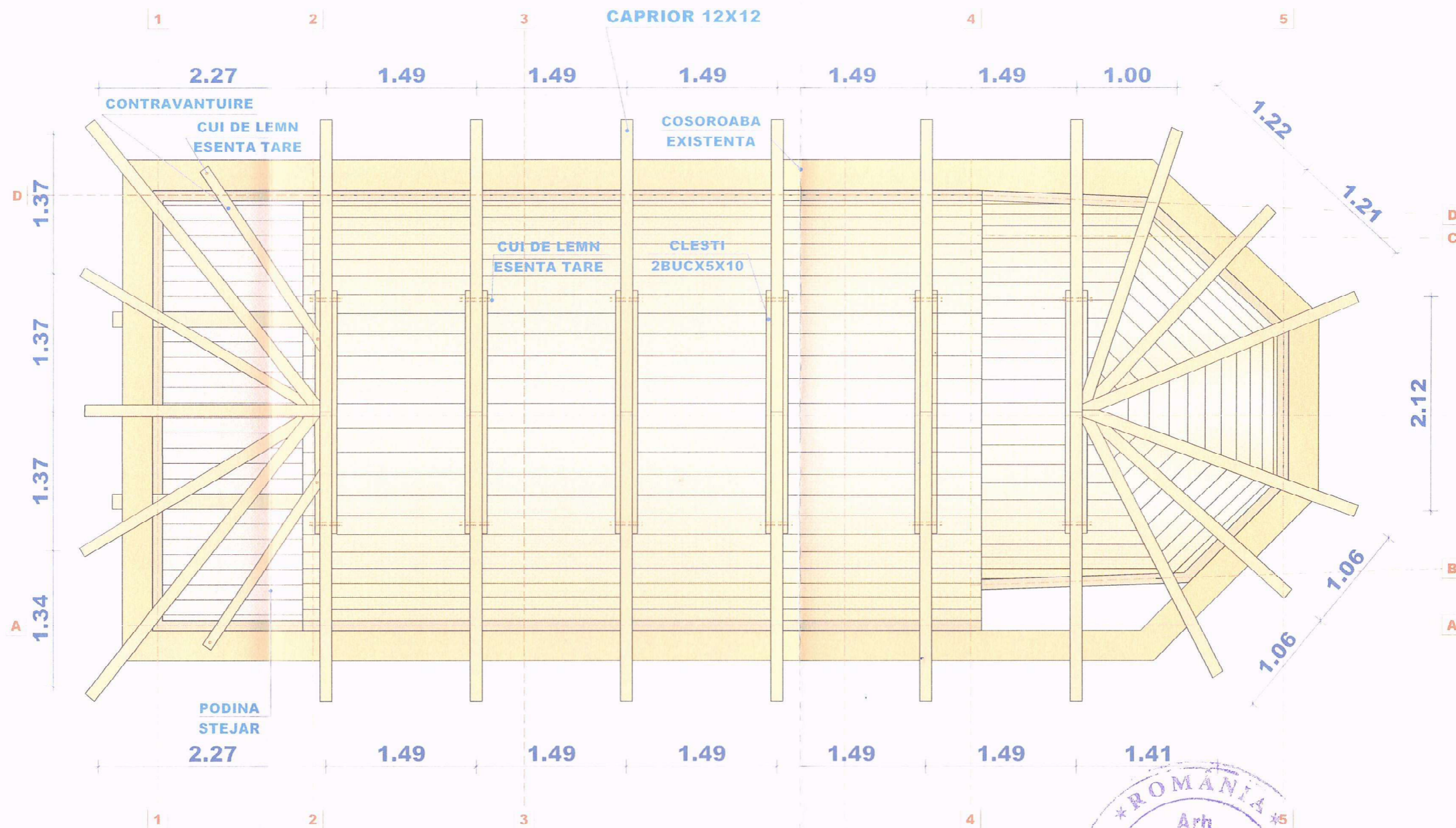

**PLAN SARPANTA
scara 1:50**

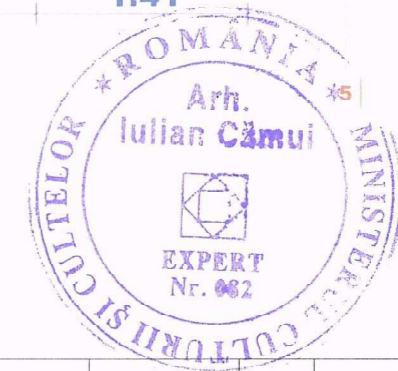

Verificator Expert	NUME	SEMNATURA	Cerinta	REFERAT / EXPERTIZA NR. / DATA	
				Beneficiar:	Proiect
				PRIMARIA MUNICIPIULUI CRAIOVA Str. A.I. Cuza, nr.7, Municipiul Craiova, Judetul Dolj	Numar 5/ 2015
SPECIFICATIE	NUME	SEMNATURA	Scara:	Titlu proiect:	Faza
SEF PROIECT	arh. CAMUI IULIAN		1:50	RELOCARE SI RESTAURARE BISERICA DIN LEMN POCRUIA oras Tismana , sat. Pocruia, jud. Gorj	PTH + DE
PROIECTAT	arh. CAMUI IULIAN		Data:	Titlu planse:	PL.NR
PR. COMPUTER	ing. TANASOIU F. IULIANA		2015	PLAN SARPANTA	A2

**RELOCARE SI RESTAURARE
BISERICA DIN LEMN DIN POCRUIA
oras Tismana , sat. Pocruia, jud. Gorj
PROPUNERE**

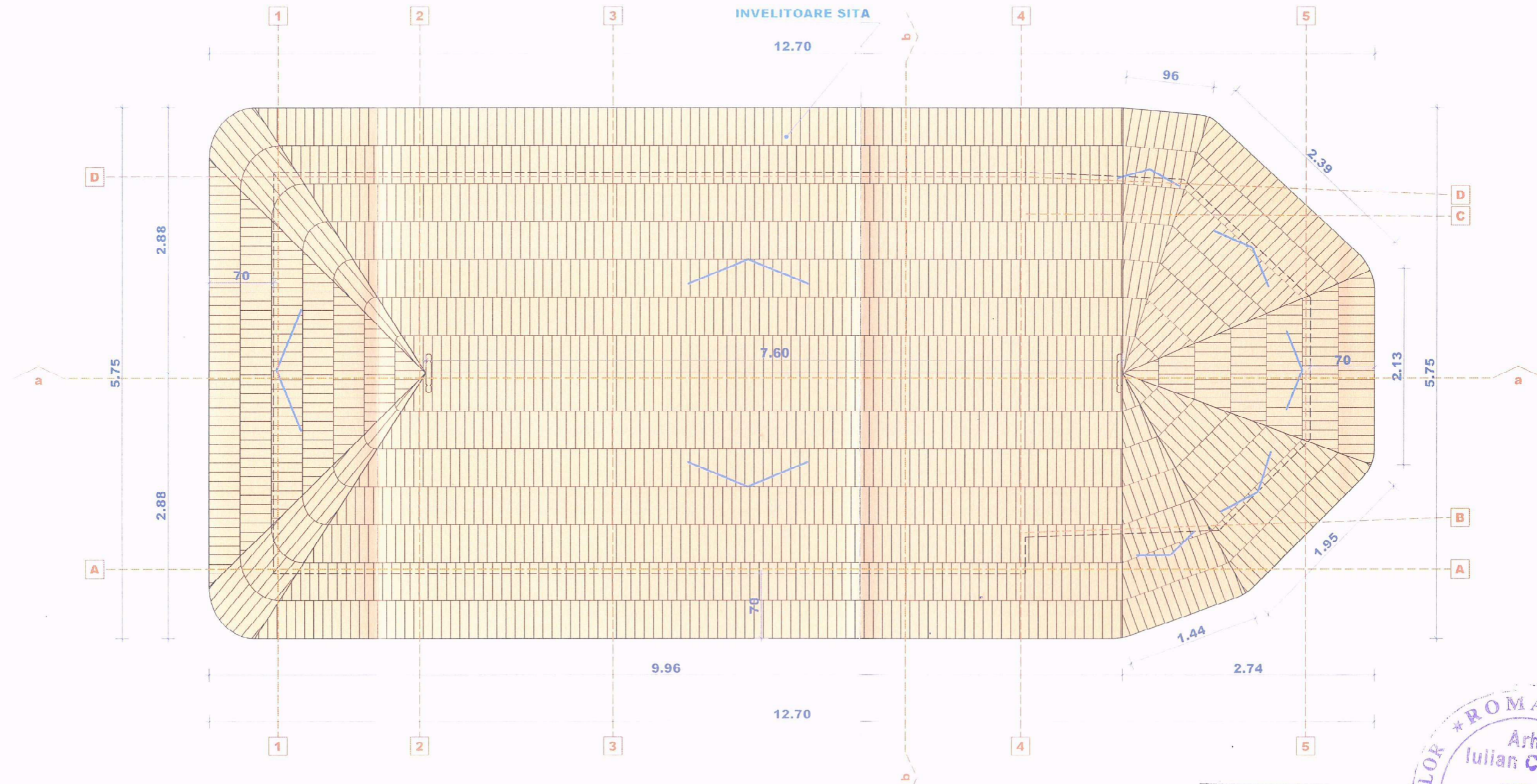

**PLAN INVELITOARE
scara 1:50**

ORDINUL ARHITECTILOR
DIN ROMANIA
00021
Iulian
CAMUI
Arhitect cu drept de semnătură



Verificator Expert	NUME	SEMNTATURA	Cerinta	REFERAT / EXPERTIZA NR. / DATA	Proiect Numar
				Beneficiar: PRIMARIA MUNICIPIULUI CRAIOVA Str. A.I. Cuza, nr.7, Municipiul Craiova, Judetul Dolj	5/ 2015
SPECIFICATIE	NUME	SEMNTATURA	Scara:	Titlu proiect: RELOCARE SI RESTAURARE BISERICA DIN LEMN DIN POCRUIA oras Tismana , sat. Pocruia, jud. Gorj	Faza PTh + DE
SEF PROIECT	arh. CAMUI IULIAN		1:50	Titlu planse: PLAN INVELITOARE	PL.NR A3
PROIECTAT	arh. CAMUI IULIAN		Data:		
PR. COMPUTER	ing. TANASOIU F. IULIANA		2015		

CARDUM 7 s.r.l.
210188 Targu-Jiu b-dul C. Brancusi bl. 51 sc.1 ap.2

numar
imatriculare
J18/342/1993

**RELOCARE SI RESTAURARE
BISERICA DIN LEMN DIN POCRUIA**
oras Tismana , sat. Pocruia, jud. Gorj
PROPUNERE

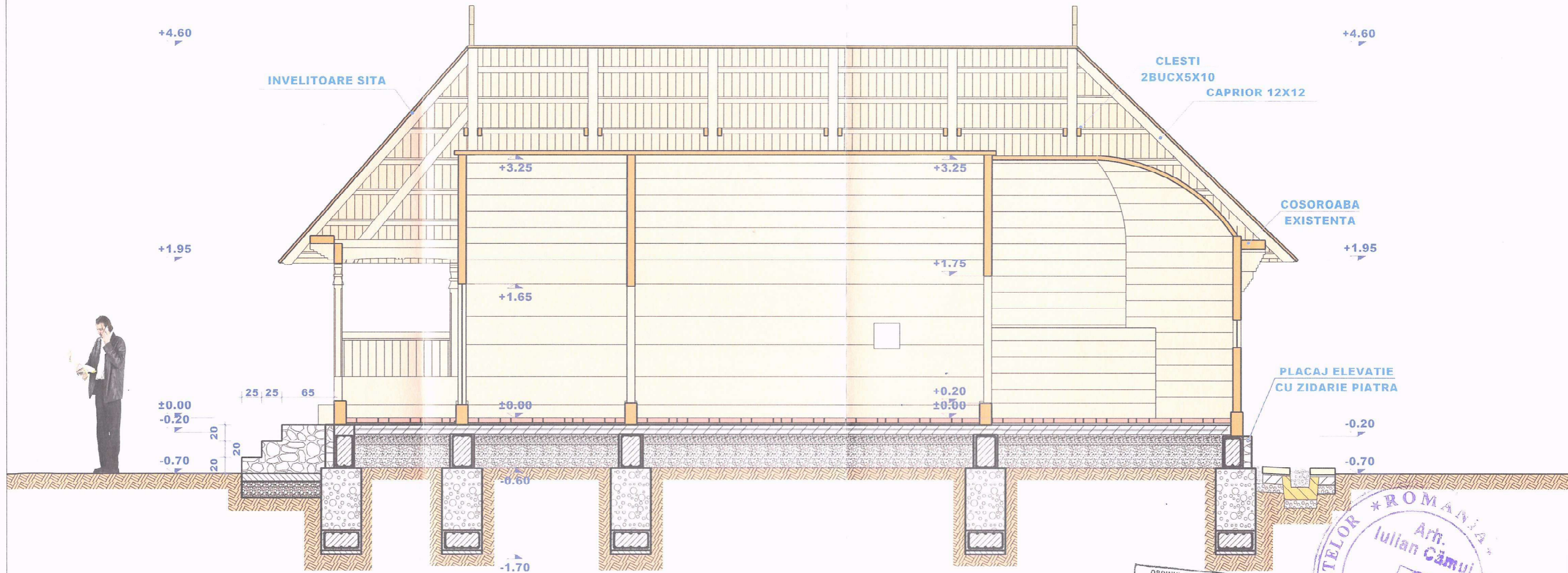

SECTIUNEA a-a
scara 1:50

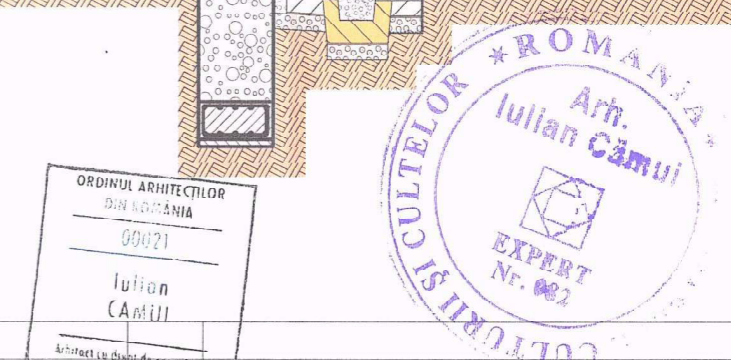

Verificator Expert	NUME	SEMNTURA	Cerinta	REFERAT / EXPERTIZA NR. / DATA	
				Beneficiar:	Proiect Numar
				PRIMARIA MUNICIPIULUI CRAIOVA Str. A.I. Cuza, nr.7, Municipiul Craiova, Judetul Dolj	5/ 2015
				numar imatriculare J18/342/1993	Faza
SPECIFICATIE	NUME	SEMNTURA	Scara:	Titlu proiect:	PTH + DE
SEF PROIECT	arh. CAMUI IULIAN		1:50	RELOCARE SI RESTAURARE BISERICA DIN LEMN DIN POCRUIA	
PROIECTAT	arh. CAMUI IULIAN		Data:	oras Tismana , sat. Pocruia, jud. Gorj	PL.NR
PR. COMPUTER	ing. TANASOIU F. IULIANA		2015	Titlu planse:	A4
				SECTIUNEA a-a	

**RELOCARE SI RESTAURARE
BISERICA DIN LEMN DIN POCRUIA
oras Tismana , sat. Pocruia, jud. Gorj
PROPUNERE**

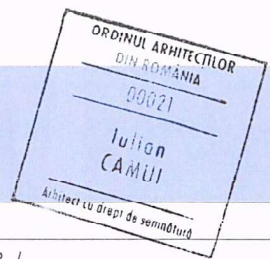
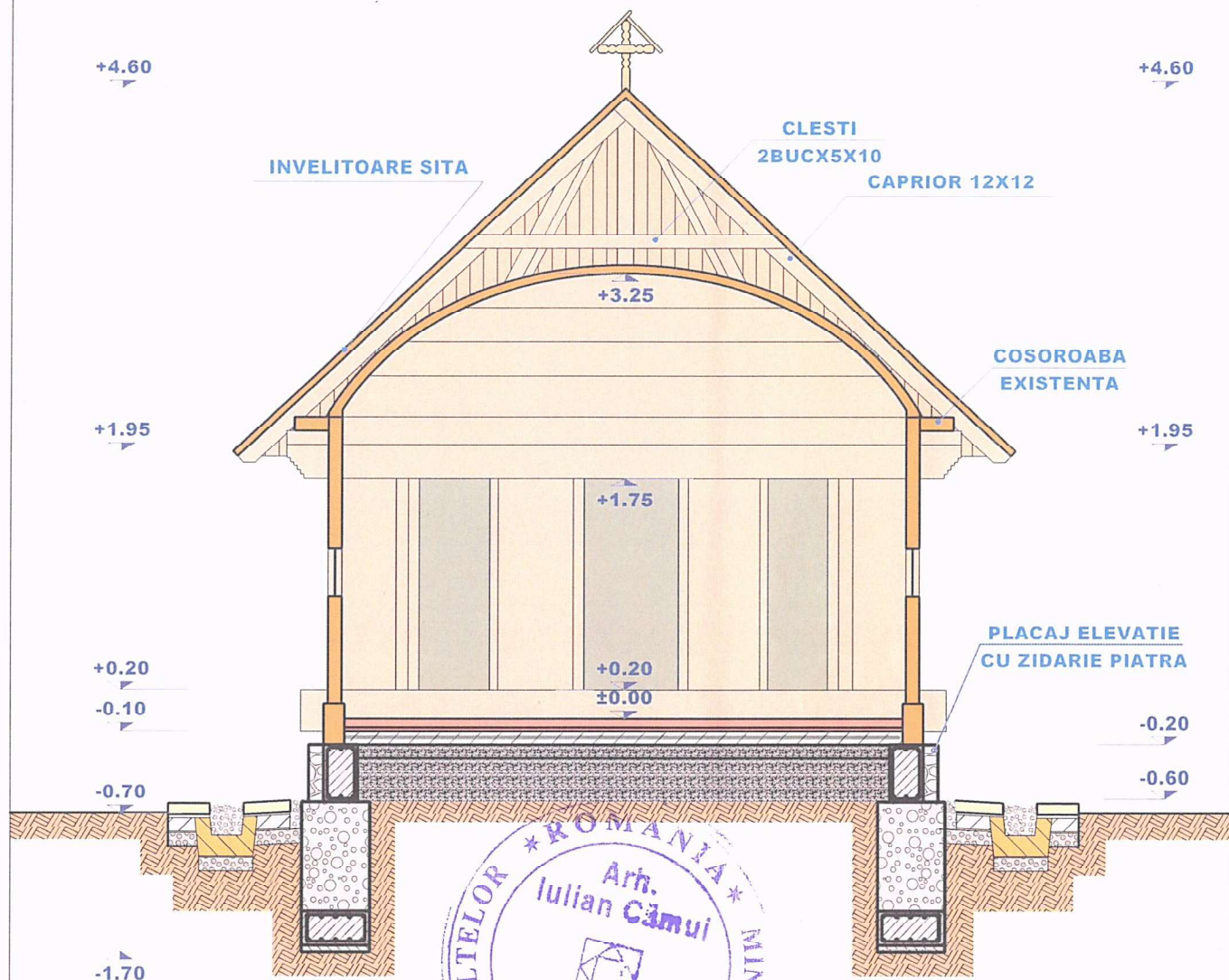

**SECTIUNEA b-b
scara 1:50**

Verificator Expert	NUME	SEMNAȚURA	Cerinta	REFERAT / EXPERTIZA NR. / DATA	
				Beneficiar: PRIMARIA MUNICIPIULUI CRAIOVA Str. A.I. Cuza, nr.7, Municipiul Craiova, Judetul Dolj	Proiect Numar 5/ 2015
			numar imatriculare J18/342/1993	Titlu proiect: RELOCARE SI RESTAURARE BISERICA DIN LEMN DIN POCRUIA oras Tismana , sat. Pocruia, jud. Gorj	Faza PTH + DE
SPECIFICATIE	NUME	SEMNAȚURA	Scara: 1:50	Titlu planșe: SECTIUNEA b-b	PL.NR A5
SEF PROIECT	arh. CAMUI IULIAN		Data: 2015		
PROIECTAT	arh. CAMUI IULIAN				
PR. COMPUTER	ing. TANASOIU F. IULIANA				

**RELOCARE SI RESTAURARE
BISERICA DIN LEMN DIN POCRUIA**
oras Tismana , sat. Pocruia, jud. Gorj
PROPUNERE

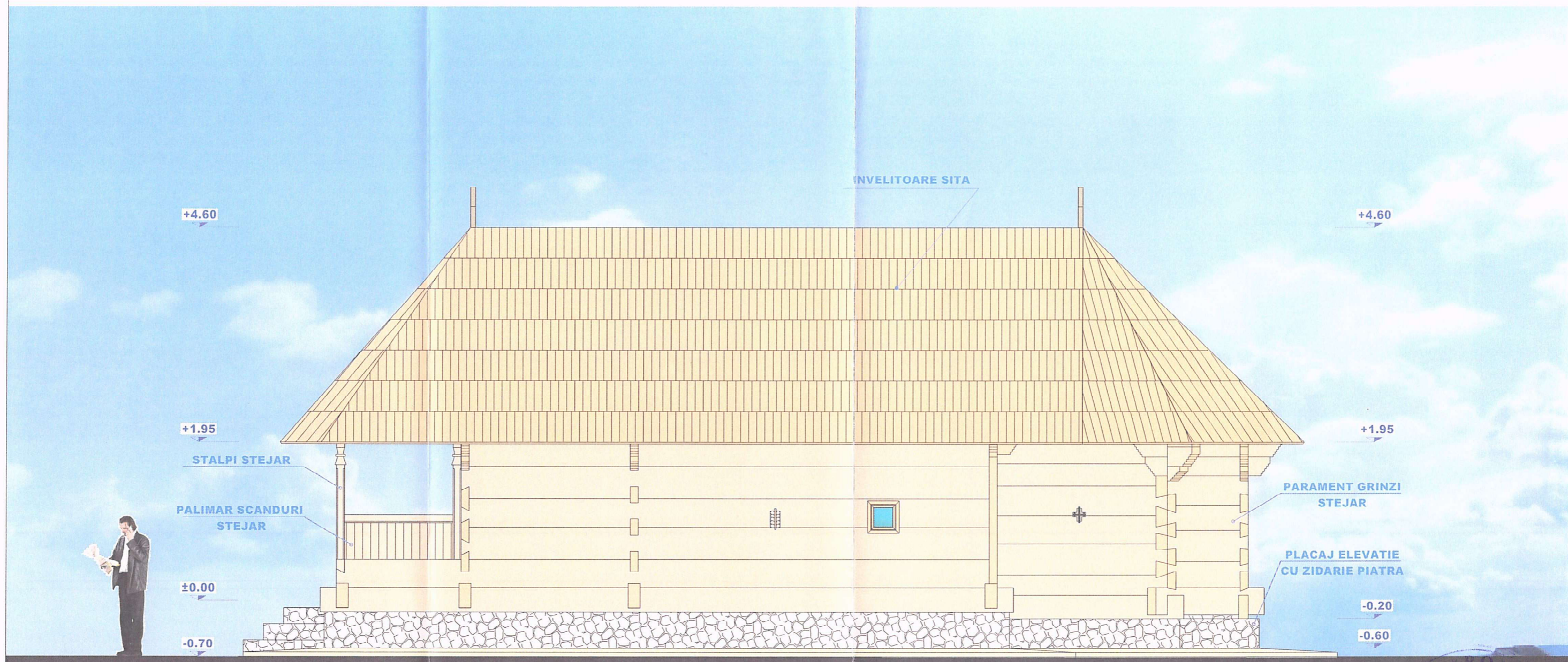

FATADA SUD
scara 1:50

Verificator Expert	NUME	SEMNATURA	Cerinta	REFERAT / EXPERTIZA NR. / DATA	Beneficiar:	Proiect Numar
					PRIMARIA MUNICIPIULUI CRAIOVA Str. A.I. Cuza, nr.7, Municipiul Craiova, Judetul Dolj	5/ 2015
					Titlu proiect:	Faza
					RELOCARE SI RESTAURARE BISERICA DIN LEMN DIN POCRUIA oras Tismana , sat. Pocruia, jud. Gorj	PTH + DE
					Titlu planse:	PL.NR
					FATADA SUD	A6

ORDINUL ARHITECTILOR
DIN ROMANIA
00021
Iulian
CAMUI
Arhitect cu drept de semnatura

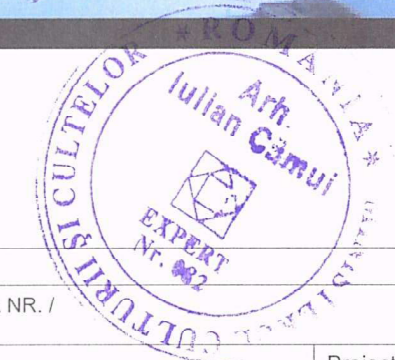

C7 CARDUM 7 s.r.l.
210188 Targu-Jiu b-dul C. Brancusi bl. 51 sc.1 ap.2

numar
imatriculare
J18/342/1993

SPECIFICATIE NUME SEMNATURA Scara:
SEF PROIECT arh. CAMUI IULIAN 1:50
PROIECTAT arh. CAMUI IULIAN
PR. COMPUTER ing. TANASOIU F. IULIANA Data:
2015

**RELOCARE SI RESTAURARE
BISERICA DIN LEMN DIN POCRUIA
oras Tismana , sat. Pocruia, jud. Gorj
PROPUNERE**

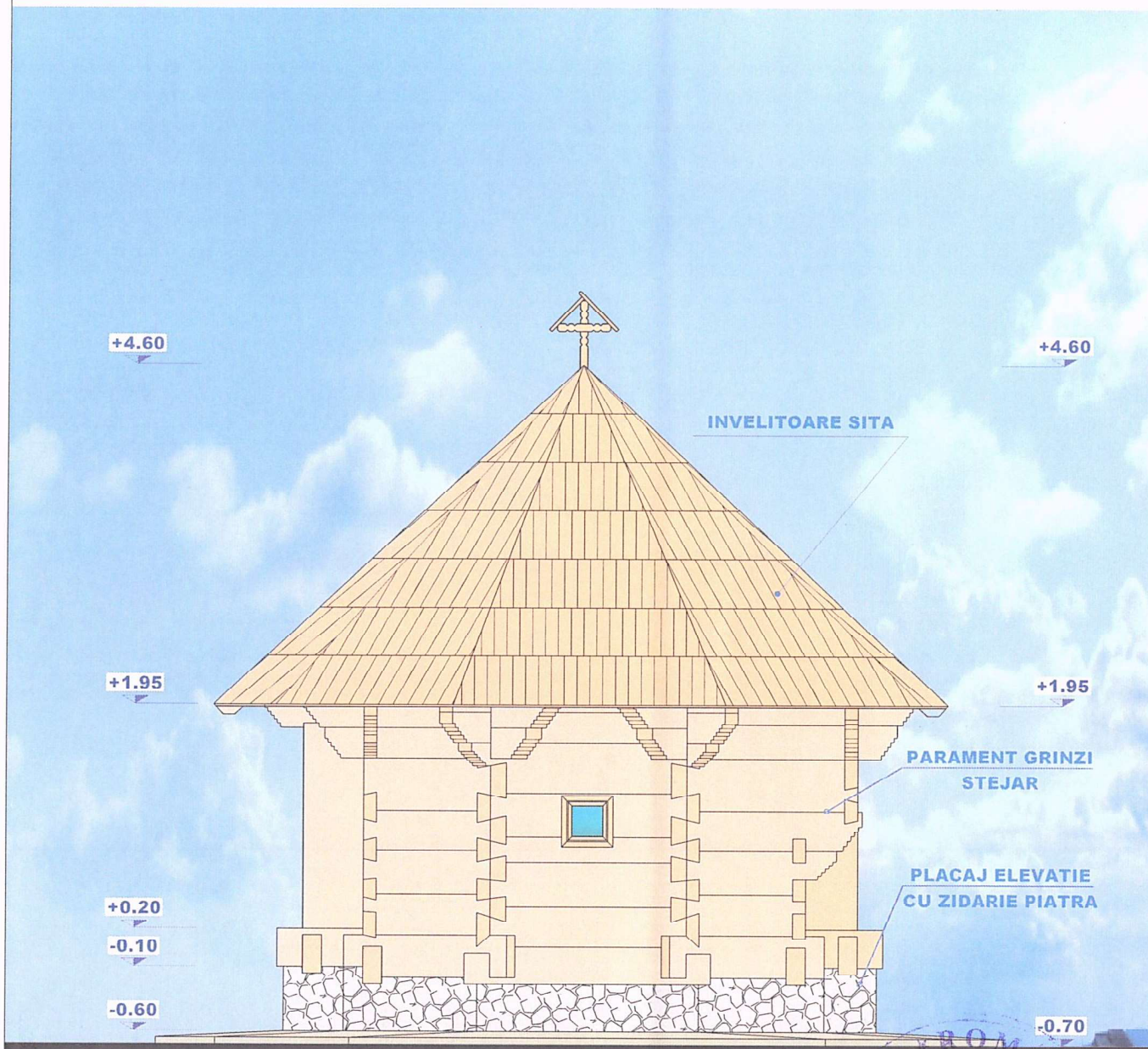

ORDINUL ARHITECTILOR
DIN ROMANIA
00021
Iulian
CAMUI
Arhitect cu drept de semnătură

**FATADA EST
scara 1:50**

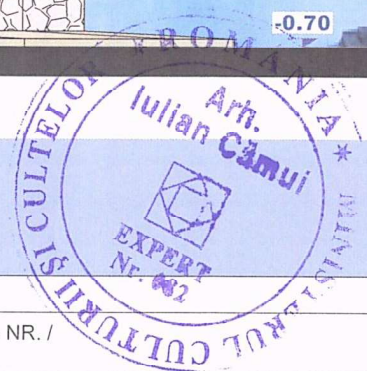

Verificator Expert	NUME	SEMNATURA	Cerinta	REFERAT / EXPERTIZA NR. / DATA	
				Beneficiar: PRIMARIA MUNICIPIULUI CRAIOVA Str. A.I. Cuza, nr.7, Municipiul Craiova, Judetul Dolj	Proiect Numar 5/ 2015
				Titlu proiect: RELOCARE SI RESTAURARE BISERICA DIN LEMN DIN POCRUIA oras Tismana , sat. Pocruia, jud. Gorj	Faza PTh + DE
				Titlu planse: FATADA EST	PL.NR A7

 **CARDUM 7** s.r.l.
210188 Targu-Jiu b-dul C. Brancusi bl. 51 sc.1 ap.2

numar
imatriculare
J18/342/1993

Scara:
1:50
Data:
2015

**RELOCARE SI RESTAURARE
BISERICA DIN LEMN DIN POCRUIA**
oras Tismana , sat. Pocruia, jud. Gorj
PROPUNERE

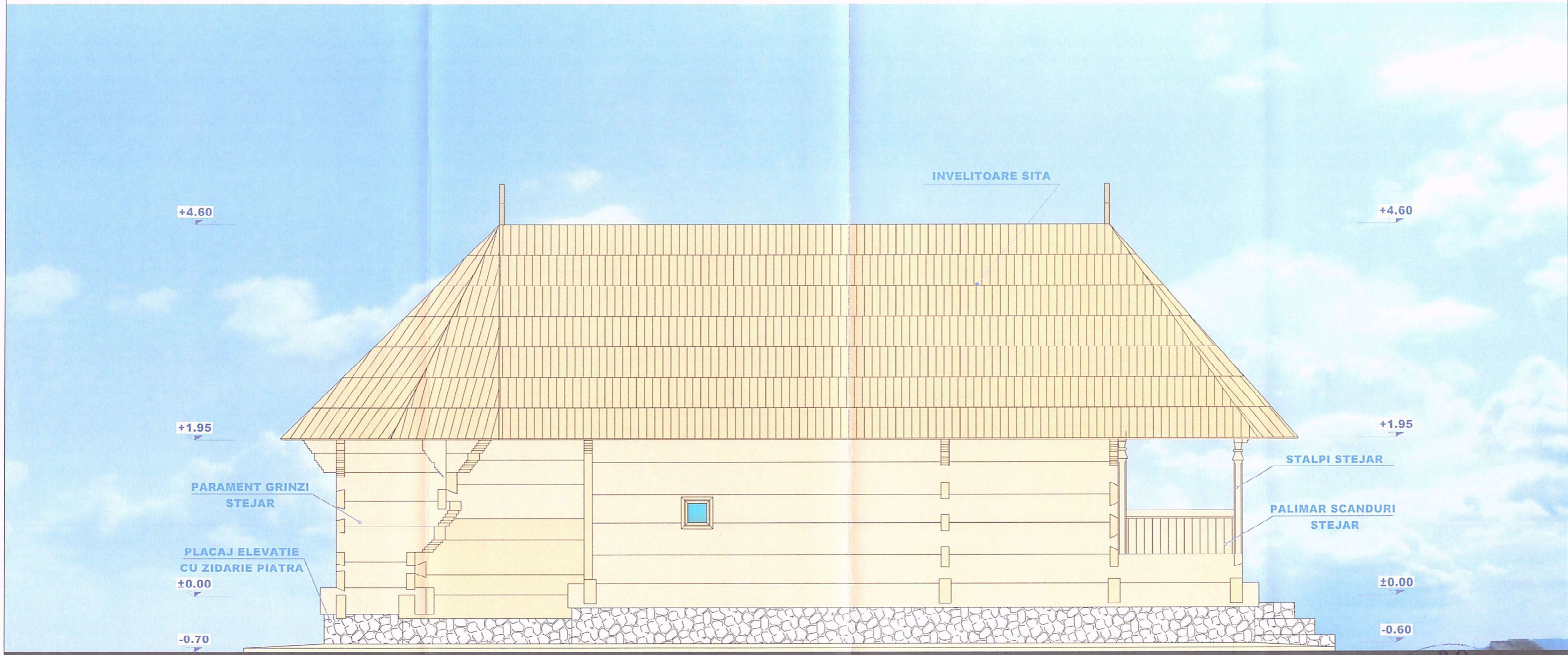

FATADA NORD
scara 1:50

ORDINUL ARHITECTILOR
DIN ROMANIA
00021
Iulian
CAMUI
Arhitect cu drept de semnatura



Verificator Expert	NUME	SEMNTURA	Cerinta	REFERAT / EXPERTIZA NR. DATA	Proiect Numar
				Beneficiar: PRIMARIA MUNICIPIULUI CRAIOVA Str. A.I. Cuza, nr.7, Municipiul Craiova, Judetul Dolj	5/ 2015
SPECIFICATIE	NUME	SEMNTURA	Scara:	Titlu proiect: RELOCARE SI RESTAURARE BISERICA DIN LEMN DIN POCRUIA oras Tismana , sat. Pocruia, jud. Gorj	Faza PTH + DE
SEF PROIECT	arh. CAMUI IULIAN		1:50	Titlu planse:	PL.NR
PROIECTAT	arh. CAMUI IULIAN		Data:	FATADA NORD	A8
PR. COMPUTER	ing. TANASOIU F. IULIANA		2015		

CARDUM 7 s.r.l
210188 Targu-Jiu b-dul C. Brancusi bl. 51 sc.1 ap.2

numar
imatriculare
J18/342/1993

**RELOCARE SI RESTAURARE
BISERICA DIN LEMN DIN POCRUIA
oras Tismana , sat. Pocruia, jud. Gorj
PROPUNERE**

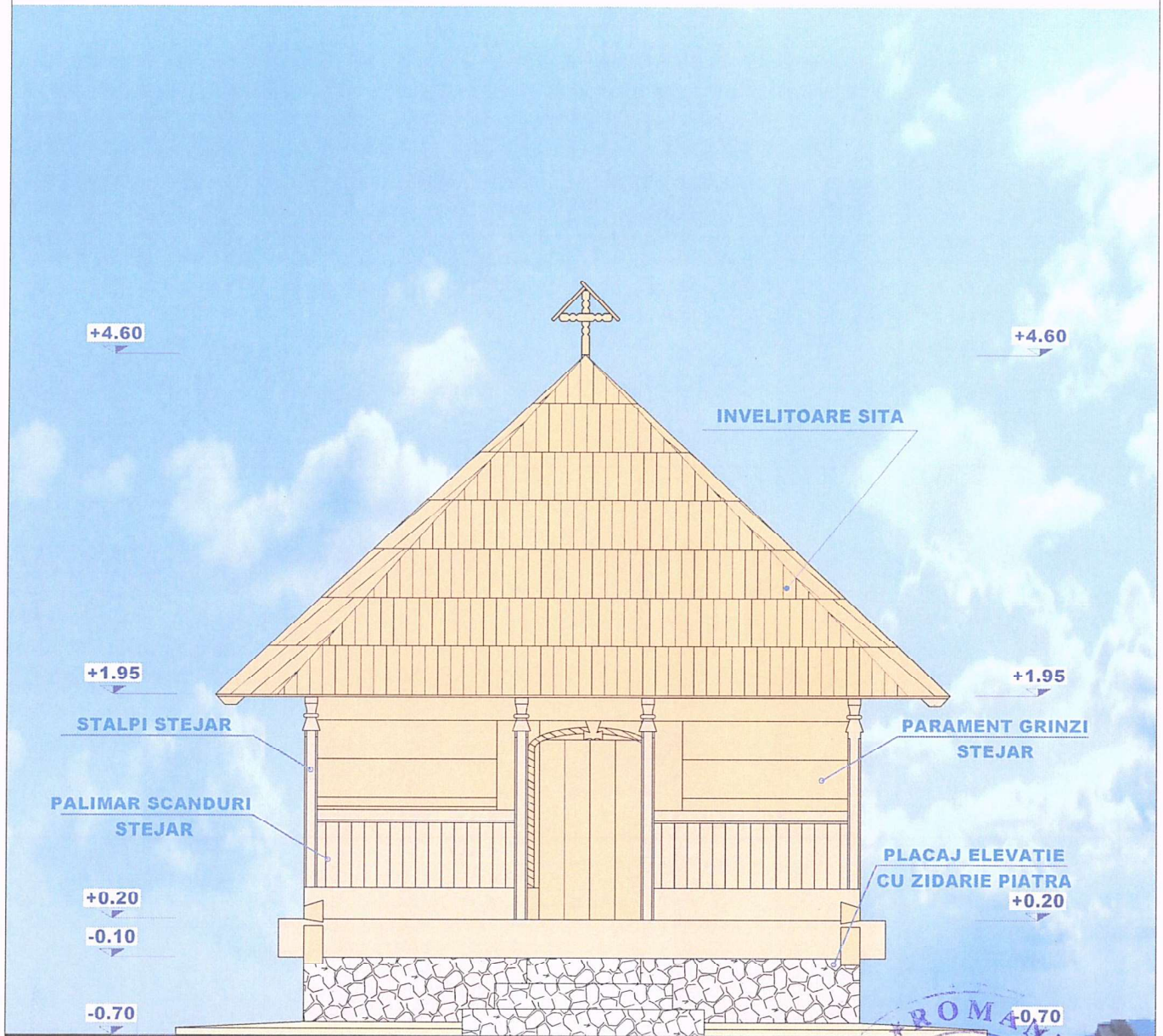

ORDINUL ARHITECTILOR
DIN ROMANIA
00021
Iulian
CAMUI
Arhitect cu drept de semnătură

**FATADA VEST
scara 1:50**

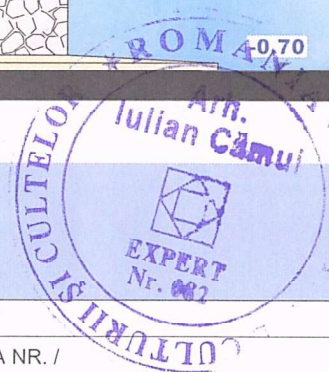

Verificator Expert	NUME	SEMNATURA	Cerinta	REFERAT / EXPERTIZA NR. / DATA	
				Beneficiar: PRIMARIA MUNICIPIULUI CRAIOVA Str. A.I. Cuza, nr.7, Municipiul Craiova, Judetul Dolj	Proiect Numar 5/ 2015
	 210188 Targu-Jiu b-dul C. Brancusi bl. 51 sc.1 ap.2		numar imatriculare J18/342/1993	Titlu proiect: RELOCARE SI RESTAURARE BISERICA DIN LEMN DIN POCRUIA oras Tismana , sat. Pocruia, jud. Gorj	Faza PTh + DE
SPECIFICATIE	NUME	SEMNATURA	Scara:	Titlu planse:	PL.NR
SEF PROIECT	arh. CAMUI IULIAN		1:50	FATADA VEST	A9
PROIECTAT	arh. CAMUI IULIAN		Data:		
PR. COMPUTER	ing. TANASOIU F. IULIANA		2015		

MARCAREA PIESELOR

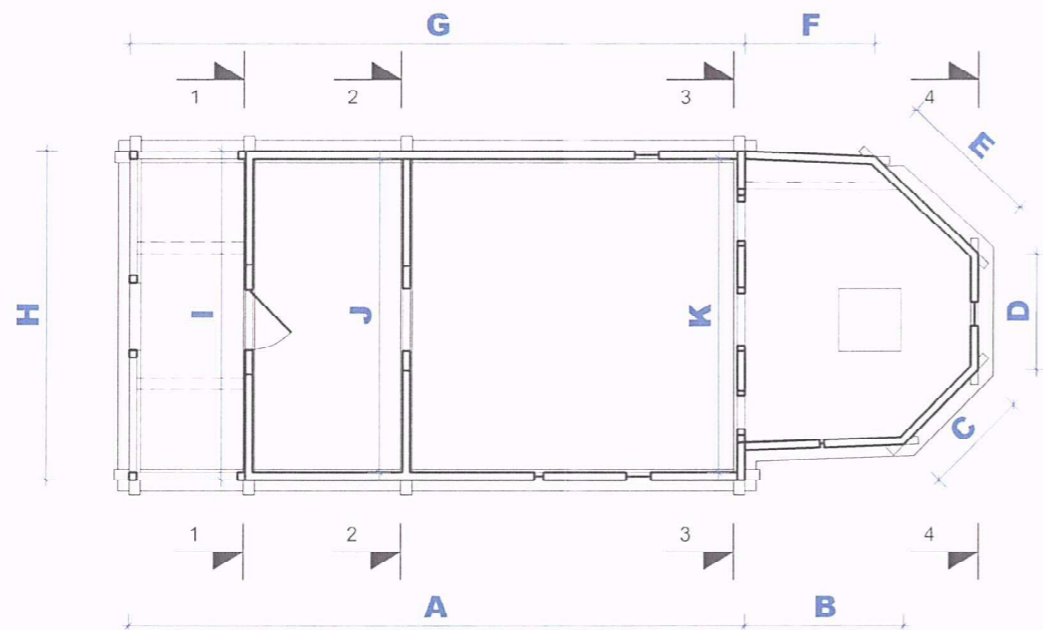

NOTA : LITERELE (A....K) - reprezinta pereti ce se marcheaza

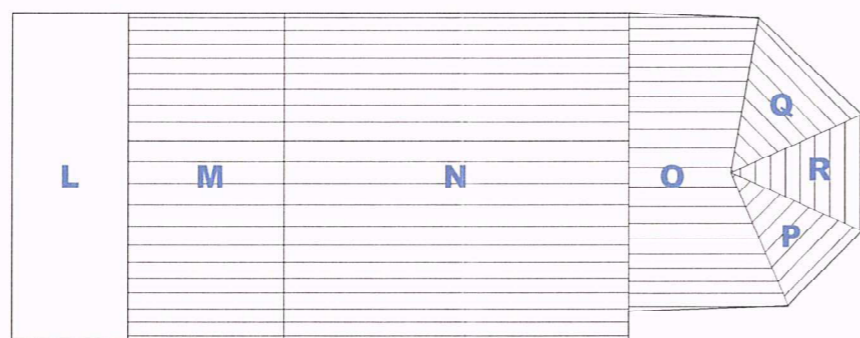

NOTA : LITERELE (L.....Q) - reprezinta extrados bolti si tavane

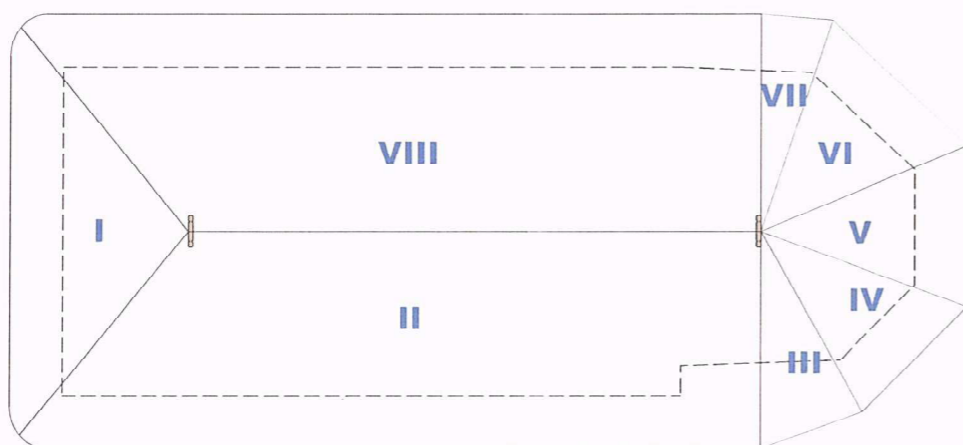

NOTA : CIFRELE ROMANE (I-VIII) - reprezinta planurile invelitorii - numerotarea capriilor se face de la stanga la dreapta, respectandu-se marcajul cu cifre romane

PLACUTA PENTRU MARCAREA PIESELOR (in teren)



MARCAREA PIESELOR (pe planse)

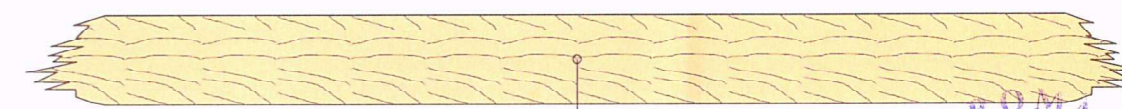
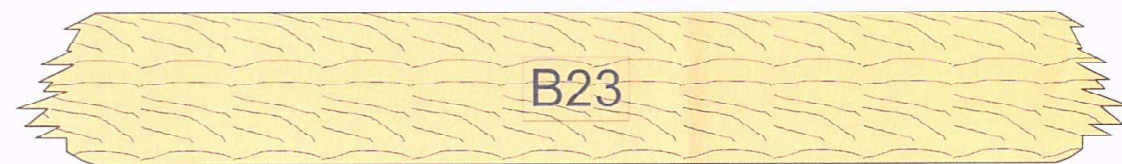

C23

- 1. PIESA CU MARCARE DIRECTA
- 2. PIESA CU MARCARE INDIRECTA



Verificator Expert	NUME	SEMNTURA	Cerinta	REFERAT / EXPERTIZA NR. / DATA	Proiect Numar
				Beneficiar:	5/2015
	CARDUM7 s.r.l. 210188 Targu-Jiu b-dul C. Brancusi bl. 51 sc.1 ap.2		numar imatriculare J18/342/1993	PRIMARIA MUNICIPIULUI CRAIOVA Str. A.I. Cuza, nr.7, Municipiul Craiova, Judetul Dolj	
SPECIFICATIE	NUME	SEMNTURA	Scara: %	Titlu proiect:	Faza
SEF PROIECT	arh. CAMUI IULIAN			RELOCARE SI RESTAURARE BISERICA DIN LEMN DIN POCRUIA oras Tismana , sat. Pocruia, jud. Gorj	PTh + DE
PROIECTAT	arh. CAMUI IULIAN		Data: 2015	Titlu planse:	PL.NR
PR. COMPUTER	ing. TANASOIU F. IULIANA			MARCARE CODIFICARE	DA1

**RELOCARE SI RESTAURARE
BISERICA DIN LEMN DIN POCRUIA**
oras Tismana , sat. Pocruia, jud. Gorj
DA2

- A1.....An)** - perete sud
- numerotarea se face de jos in sus
- sipcile ferestrelor vor fi legate in snopi si numerotate cu o placuta sau eventual vor fi introduse intr-un sac de hartie
- B1.....Bn)** - perete sud absida altar
- numerotarea se va face de jos in sus
- C1.....Cn)** - perete sud-est absida altar
- numerotarea se va face de jos in sus
- L1.....Ln)** - elementele tavanului aferent pridvorului
- numerotarea se va face de la stanga la dreapta
- M1.....Mn)** - elementele boltii aferente pronaosului
- numerotarea se va face de la stanga la dreapta
- N1.....Nn)** - elementele boltii aferente naosului
- numerotarea se va face de la stanga la dreapta
- O1.....On)** - elementele boltii aferente altarului
- numerotarea se va face de la stanga la dreapta
- P1.....Pn)** - elementele boltii aferente altarului de sud-est
- numerotarea se va face de jos in sus
- II.....IIIn)** - cifrele romane reprezinta planurile inveltoarii
- numerotarea capriorilor se va face de la stanga la dreapta
- III.....IIIIn)** - cifrele romane reprezinta planurile inveltoarii
- numerotarea capriorilor se va face de la stanga la dreapta
- IV.....IVIn)** - cifrele romane reprezinta planurile inveltoarii
- numerotarea capriorilor se va face de la stanga la dreapta

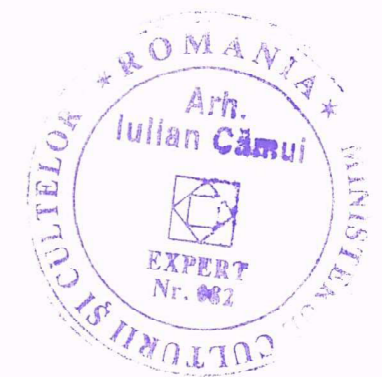
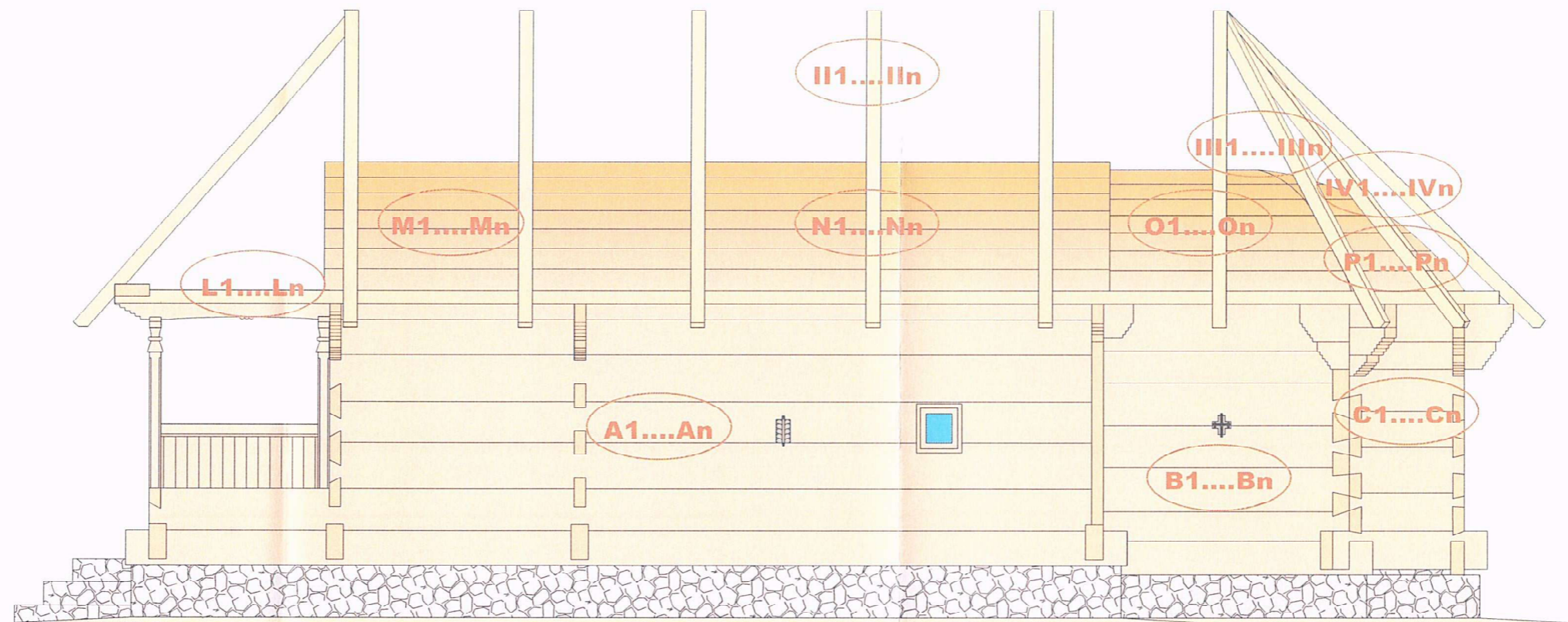

MARCARE FATADA SUD
scara 1:50

Verificator Expert	NUME	SEMNATURA	Cerinta	REFERAT / EXPERTIZA NR. / DATA	
				Beneficiar:	Proiect
210188 Targu-Jiu b-dul C. Brancusi bl. 51 sc.1 ap.2				PRIMARIA MUNICIPIULUI CRAIOVA Str. A.I. Cuza, nr.7, Municipiul Craiova, Judetul Dolj	Numar 5/ 2015
SPECIFICATIE	NUME	SEMNATURA	Scara:	Titlu proiect:	Faza
SEF PROIECT	arh. CAMUI IULIAN		1:50	RELOCARE SI RESTAURARE	PTH + DE
PROIECTAT	arh. CAMUI IULIAN		Data:	BISERICA DIN LEMN DIN POCRUIA	
PR. COMPUTER	ing. TANASOIU F. IULIANA		2015	oras Tismana , sat. Pocruia, jud. Gorj	PL.NR
				Titlu planse:	DA2
				MARCARE FATADA SUD	



**RELOCARE SI RESTAURARE
BISERICA DIN LEMN DIN POCRUIA**
oras Tismana , sat. Pocruia, jud. Gorj
DA4

- E1.....En)** - perete nord-est absida altar
- numerotarea se face de jos in sus
- F1.....Fn)** - perete nord absida altar
- numerotarea se va face de jos in sus
- G1.....Gn)** - perete nord
- numerotarea se va face de jos in sus
- sipcile ferestrelor vor fi legate in snopi si numerotate cu o placuta sau eventual vor fi introduse intr-un sac de hartie
- L1.....Ln)** - elementele tavanului aferent pridvorului
- numerotarea se va face de la stanga la dreapta
- M1.....Mn)** - elementele boltii aferente pronaosului
- numerotarea se va face de la stanga la dreapta
- N1.....Nn)** - elementele boltii aferente naosului
- numerotarea se va face de la stanga la dreapta
- O1.....On)** - elementele boltii aferente altarului
- numerotarea se va face de la stanga la dreapta
- Q1.....Qn)** - elementele boltii aferente altarului de nord-est
- numerotarea se va face de jos in sus
- VI1.....VIIn)VII1.....VIIIn)VIII1.....IIIIn)**- cifrele romane reprezinta planurile inveltoarii
- numerotarea capriorilor se va face de la stanga la dreapta

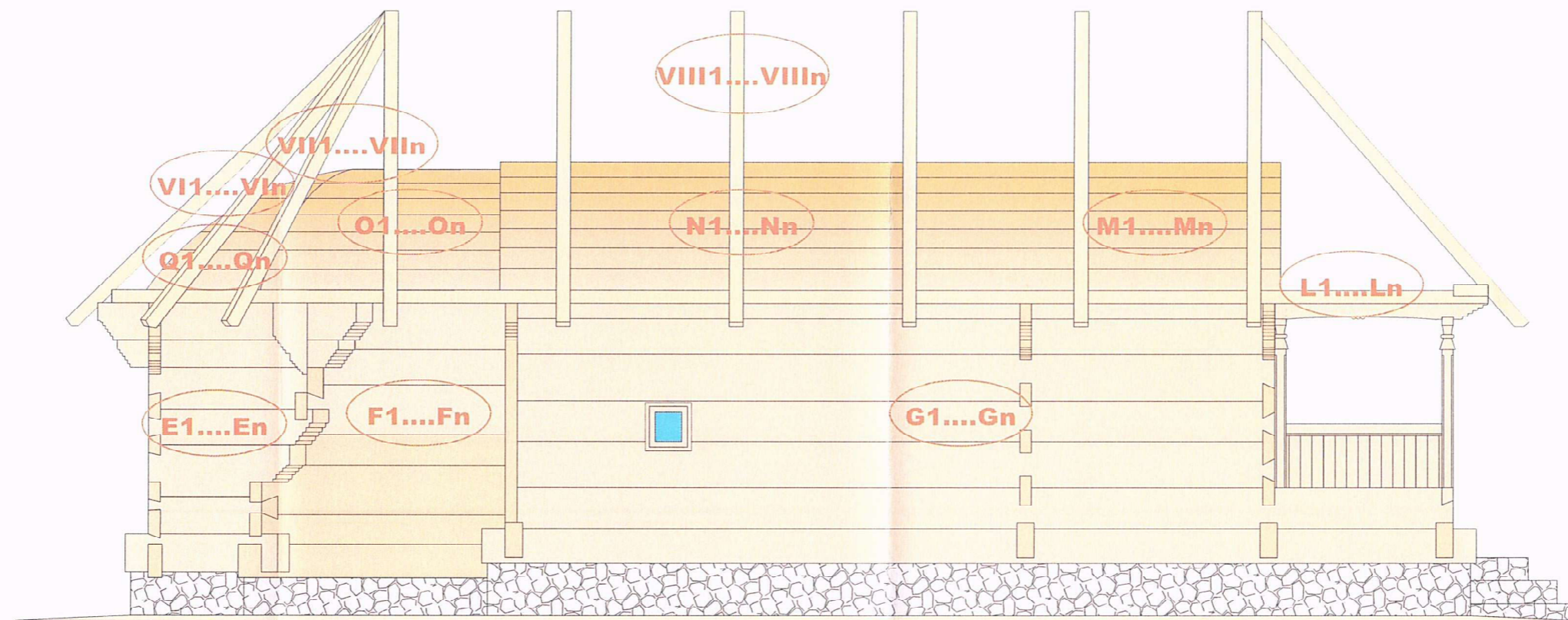

MARCARE FATADA NORD
scara 1:50

Verificator Expert	NUME	SEMNTATURA	Scritura	REFERAT / EXPERTIZA NR. / DATA	Proiect Numar
				Beneficiar: PRIMARIA MUNICIPIULUI CRAIOVA Str. A.I. Cuza, nr.7, Municipiul Craiova, Judetul Dolj	5/ 2015
				Titlu proiect: RELOCARE SI RESTAURARE BISERICA DIN LEMN DIN POCRUIA oras Tismana , sat. Pocruia, jud. Gorj	Faza PTH + DE
				Titlu planse: MARCARE FATADA NORD	PL.NR DA4

ORDINUL ARHITECTILOR
DIN ROMANIA
00021
Iulian
CAMUI
Arhitect cu drept de semnatura



CARDUM7 s.r.l.
210188 Targu-Jiu b-dul C. Brancusi bl. 51 sc.1 ap.2

SPECIFICATIE NUME SEMNTATURA Scara:
SEF PROIECT arh. CAMUI IULIAN 1:50
PROIECTAT arh. CAMUI IULIAN
PR. COMPUTER ing. TANASOIU F. IULIANA 2015

RELOCARE SI RESTAURARE
BISERICA DIN LEMN DIN POCRUIA
 oras Tismana , sat. Pocruia, jud. Gorj
DA5

- H1.....Hn) - pridvor - vest**
 - elementele componente ale pridvorului se vor
 numera de la stanga la dreapta
- I1.....In) - perete vest pronaos**
 - numerotarea se va face de jos in sus
- L1.....Ln) - elementele tavanului aferent pridvorului**
 - numerotarea se va face de la stanga la dreapta
- 11.....1n) - cifrele romane reprezinta planurile inveltoarii**
 - numerotarea capriorilor se va face de la stanga la dreapta

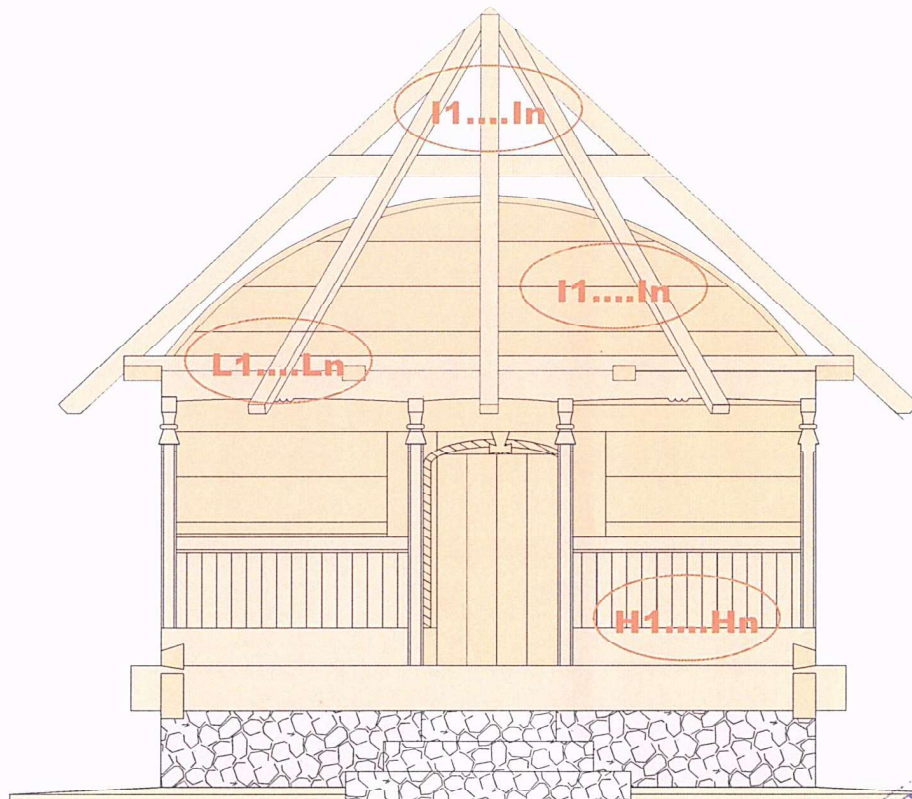

ORDINUL ARHITECTILOR
 DIN ROMANIA
 09021
 Iulian
 CAMUI
 Arhitect cu drept de semnătură

MARCARE FATADA VEST
 scara 1:50

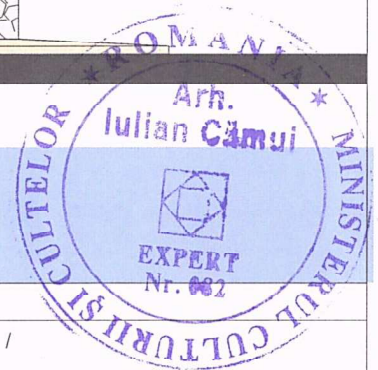

Verificator Expert	NUME	SEMNTATURA	Cerinta	REFERAT / EXPERTIZA NR. / DATA	
				Beneficiar: PRIMARIA MUNICIPIULUI CRAIOVA Str. A.I. Cuza, nr.7, Municipiul Craiova, Judetul Dolj	Proiect Numar 5/ 2015
				Titlu proiect: RELOCARE SI RESTAURARE BISERICA DIN LEMN DIN POCRUIA oras Tismana , sat. Pocruia, jud. Gorj	Faza Pth + DE
				Titlu planse: MARCARE FATADA VEST	PL.NR DA5

CARDUM 7 s.r.l
 210188 Targu-Jiu b-dul C. Brancusi bl. 51 sc.1 ap.2

numar
 imatriculare
 J18/342/1993

SPECIFICATIE NUME SEMNTATURA Scara:
 SEF PROIECT arh. CAMUI IULIAN 1:50
 PROIECTAT arh. CAMUI IULIAN
 PR. COMPUTER ing. TANASOIU F. IULIANA Data:
 2015

**RELOCARE SI RESTAURARE
BISERICA DIN LEMN DIN POCRUIA**
oras Tismana , sat. Pocruia, jud. Gorj
DA6

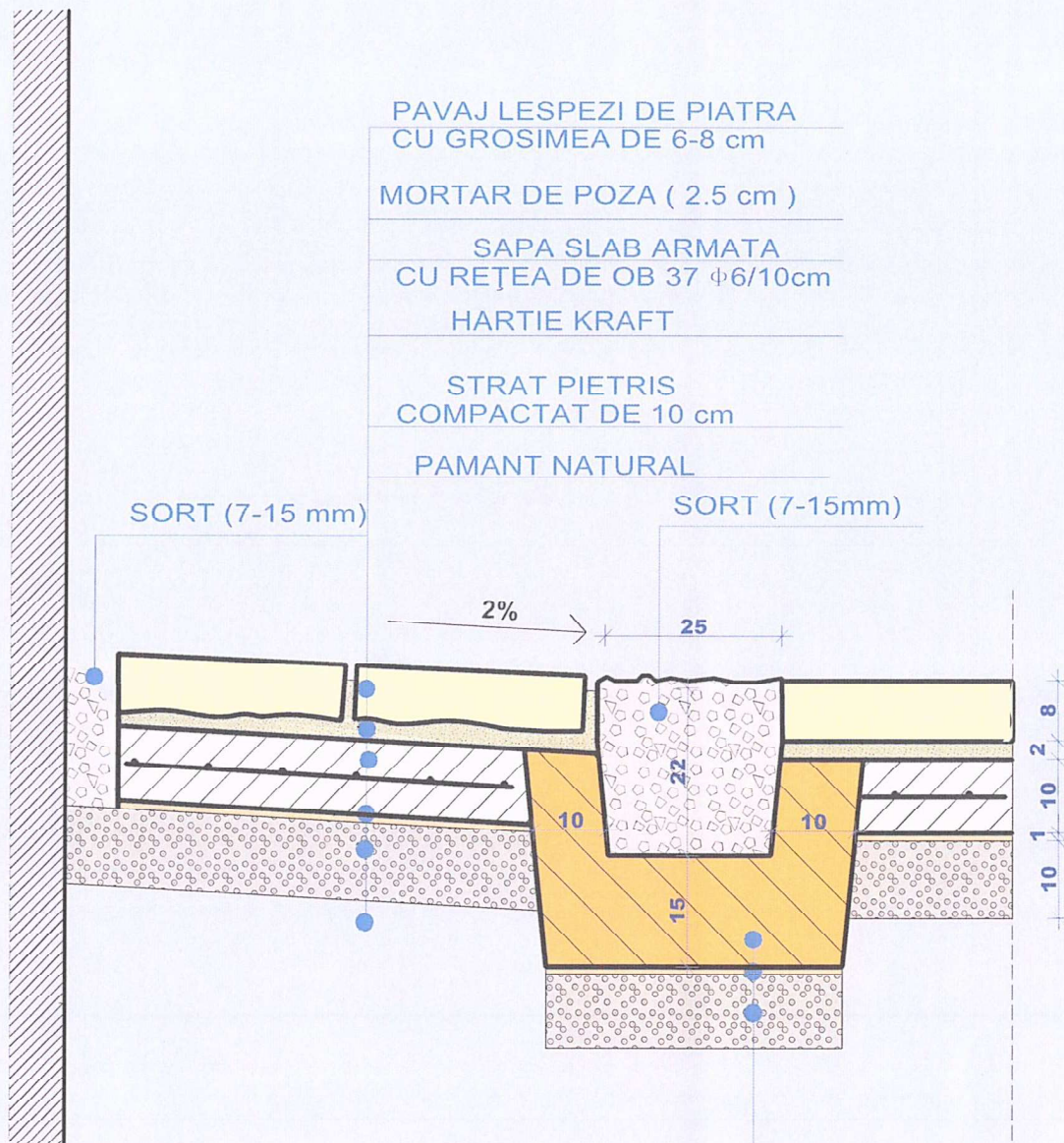

ORDINUL ARHITECTILOR
DIN ROMANIA
00021
Iulian
CAMUI
Arhitect cu drept de semnătură

RIGOLA DIN BETON
HARTIE KRAFT
STRAT PIETRIS
COMPACTAT DE 10 cm



Verificator Expert	NUME	SEMNATURA	Cerinta	REFERAT / EXPERTIZA NR. / DATA	
			numar imatriculare J18/342/1993	Beneficiar: PRIMARIA MUNICIPIULUI CRAIOVA Str. A.I. Cuza, nr.7, Municipiul Craiova, Judetul Dolj	Proiect Numar 5/ 2015
SPECIFICATIE	NUME	SEMNATURA	Scara: 1:10	Titlu proiect: RELOCARE SI RESTAURARE BISERICA DIN LEMN DIN POCRUIA oras Tismana , sat. Pocruia, jud. Gorj	Faza PTh + DE
SEF PROIECT	arh. CAMUI IULIAN		Data: 2015	Titlu planse: DETALIU TROTUAR SI RIGOLA	PL.NR DA6
PROIECTAT	arh. CAMUI IULIAN				
PR. COMPUTER	ing. TANASOIU F. IULIANA				

**RELOCARE SI RESTAURARE
BISERICA DIN LEMN POCRUIA**
oras Tismana , sat. Pocruia, jud. Gorj
DA7

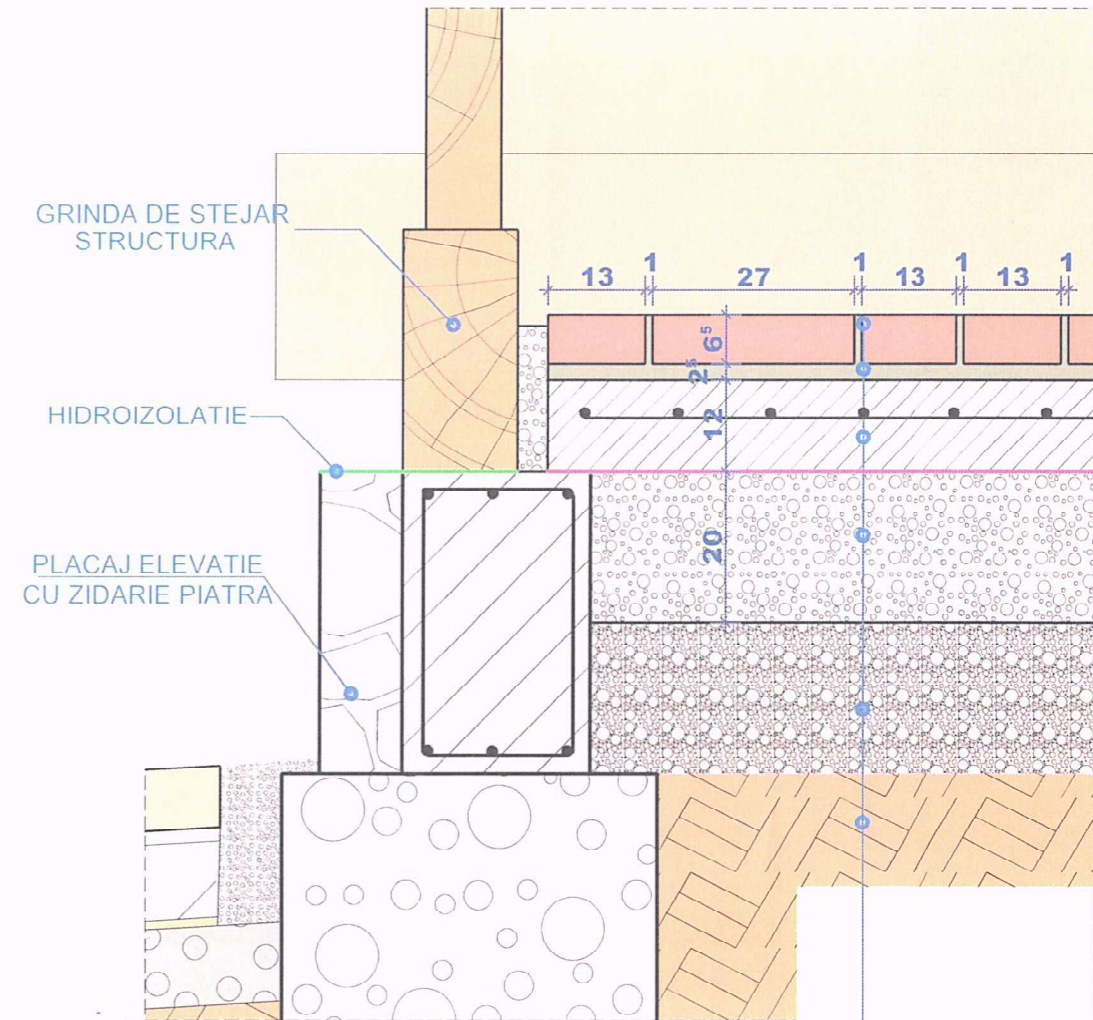
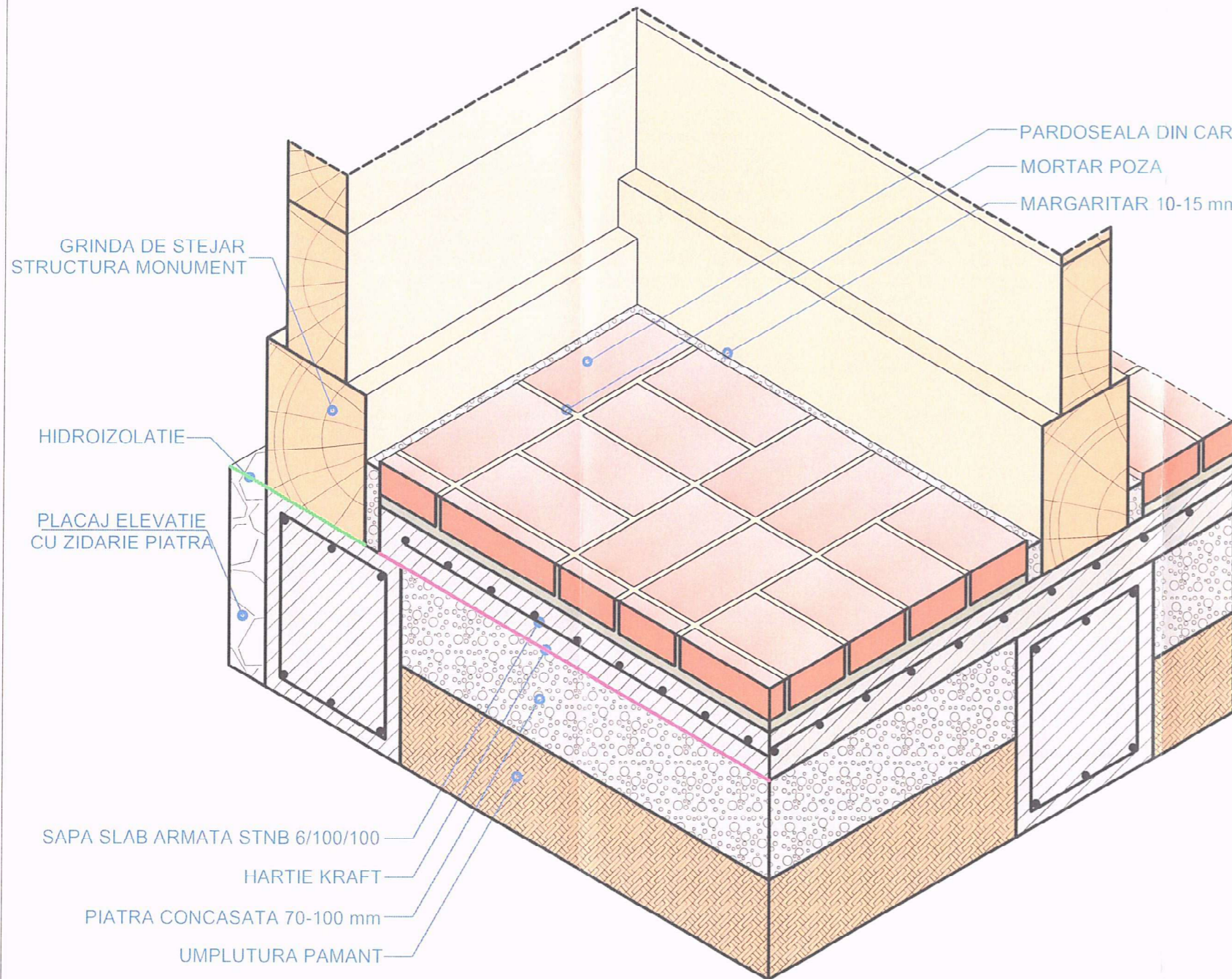

PARDOSEALA DIN CARAMIDA
MORTAR POZA
SAPA SLAB ARMATA STNB 6/100/100
HARTIE KRAFT
PIATRA CONCASATA 70-100 mm
UMPLUTURA PAMANT
PAMANT NATURAL



DETALIU PARDOSEALA CARAMIDA
scara 1:10

Verificator Expert	NUME	SEMNTATURA	Cerinta	REFERAT / EXPERTIZA NR. / DATA	Proiect
					Numar
				Beneficiar:	5/
				PRIMARIA MUNICIPIULUI CRAIOVA	2015
				Str. A.I. Cuza, nr.7, Municipiul Craiova, Judetul Dolj	
SPECIFICATIE	NUME	SEMNTATURA	Scara:	Titlu proiect:	Faza
SEF PROIECT	arh. CAMUI IULIAN		1:10	RELOCARE SI RESTAURARE	PTH + DE
PROIECTAT	arh. CAMUI IULIAN		Data:	BISERICA DIN LEMN DIN POCRUIA	
PR. COMPUTER	ing. TANASOIU F. IULIANA		2015	oras Tismana , sat. Pocruia, jud. Gorj	PL.NR
				DETALIU PARDOSEALA CARAMIDA	DA7

**RELOCARE SI RESTAURARE
BISERICA DIN LEMN DIN POCRUIA**
oras Tismana , sat. Pocruia, jud. Gorj
DA8

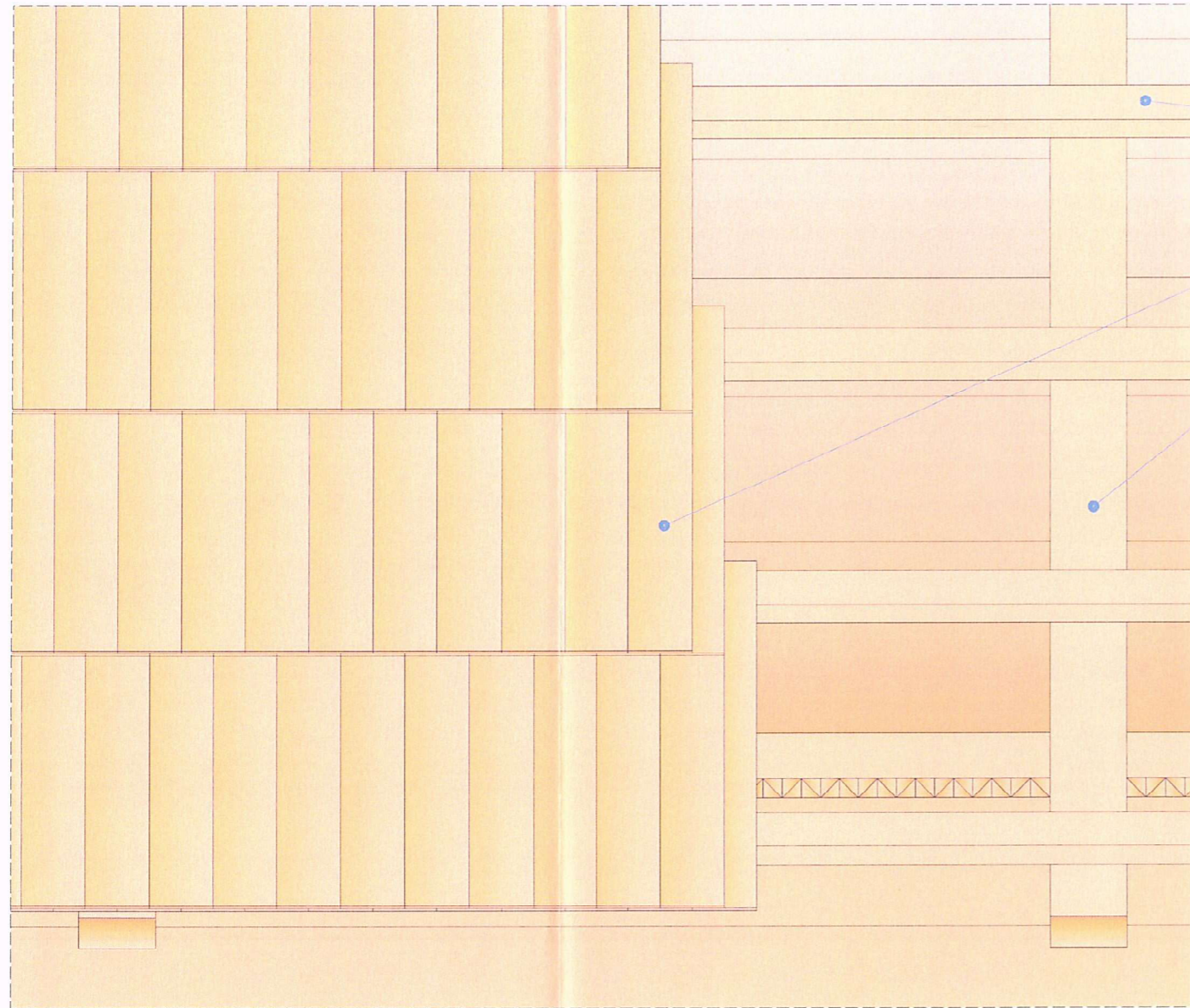

VEDERE
scara 1:10

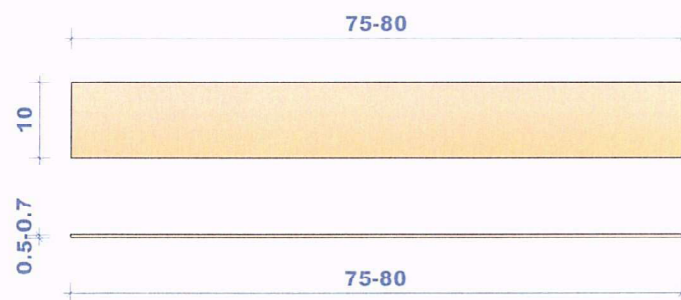

DETALIU MONTARE SITA
scara 1:10

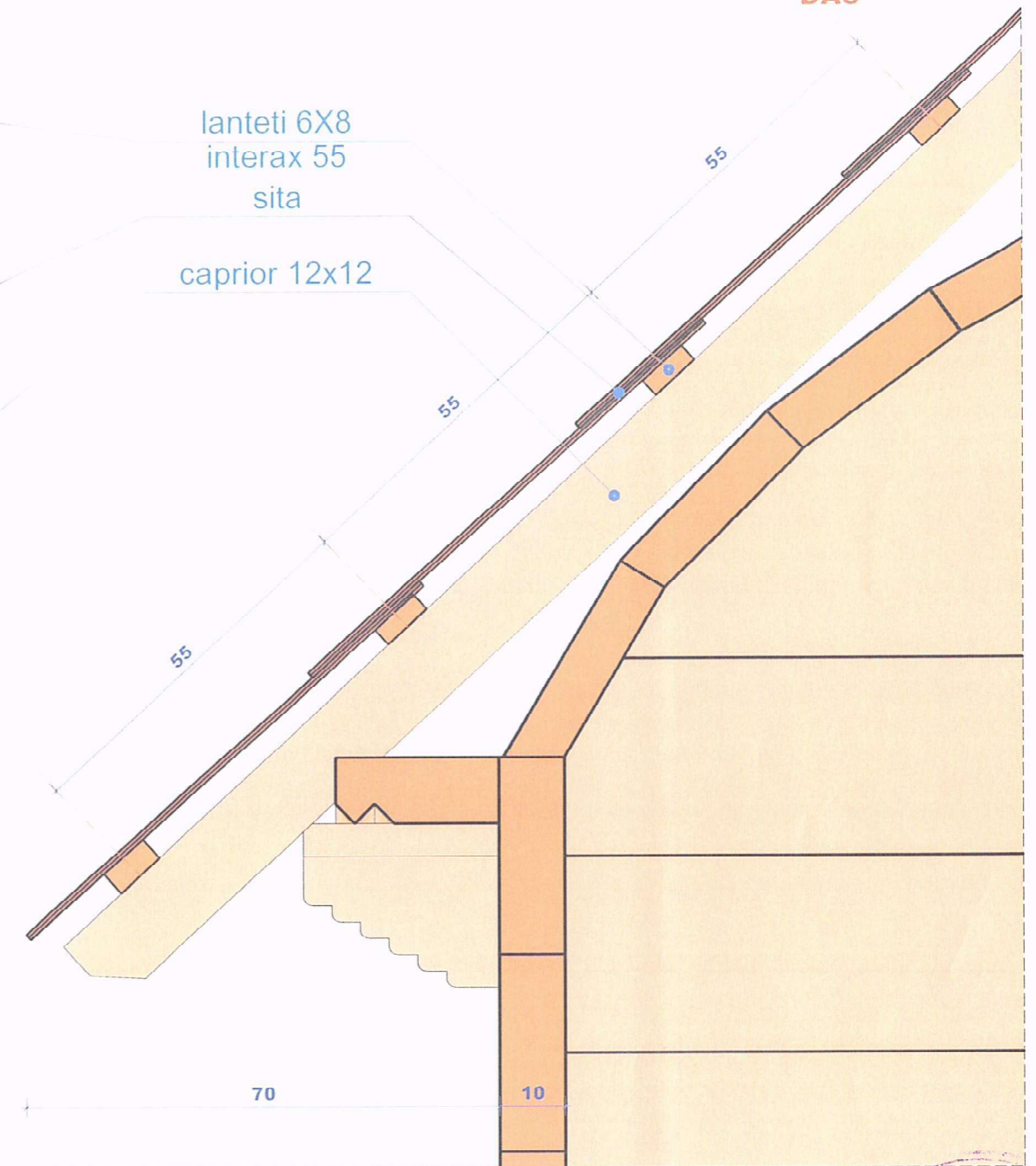

SECTIUNE
scara 1:10

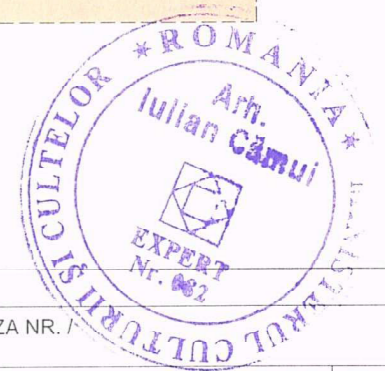

Verificator Expert	NUME	SEMNTATURA	Cerinta	REFERAT / EXPERTIZA NR. / DATA	Proiect Numar 5/ 2015
				Beneficiar: PRIMARIA MUNICIPIULUI CRAIOVA Str. A.I. Cuza, nr.7, Municipiul Craiova, Judetul Dolj	
				numar imatriculare J18/342/1993	Faza PTH + DE
SPECIFICATIE	NUME	SEMNTATURA	Scara:	Titlu proiect: RELOCARE SI RESTAURARE BISERICA DIN LEMN DIN POCRUIA oras Tismana , sat. Pocruia, jud. Gorj	PL.NR DA8
SEF PROIECT	arh. CAMUI IULIAN		1:10	Titlu planse: DETALIU MONTARE SITA	
PROIECTAT	arh. CAMUI IULIAN		Data:		
PR. COMPUTER	ing. TANASOIU F. IULIANA		2015		

RELOCARE SI RESTAURARE
BISERICA DIN LEMN DIN POCRUIA
 oras Tismana , sat. Pocruia, jud. Gorj
DA9

F1	NUME
3	NR. BUC.
32/32	DIMENSIUNI
0.10 mp	SUPRAFATA
0.04 mp	S. LEMN
0.06 mp	S. GEAM

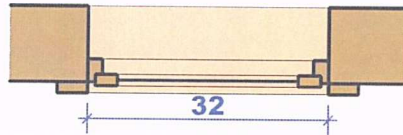

PLAN

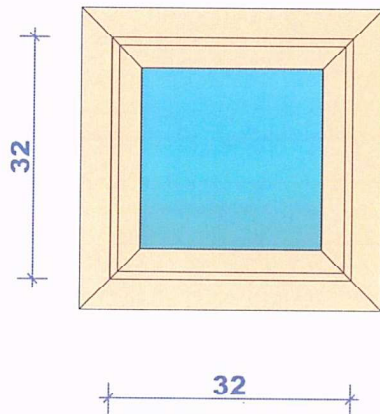

VEDERE

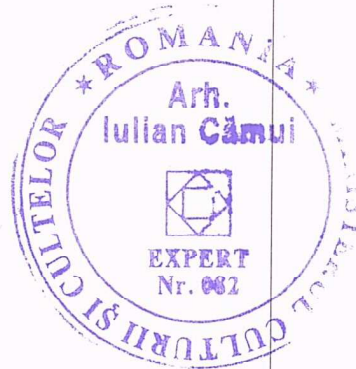

Verificator Expert	NUME	SEMNATURA	Cerinta	REFERAT / EXPERTIZA NR. / DATA
		numar imatriculare J18/342/1993		Beneficiar: PRIMARIA MUNICIPIULUI CRAIOVA Str. A.I. Cuza, nr.7, Municipiul Craiova, Judetul Dolj
210188 Targu-Jiu b-dul C. Brancusi bl. 51 sc.1 ap.2		Scara: 1:10		Proiect Numar 5/ 2015
SPECIFICATIE	NUME	SEMNATURA	Data:	Titlu proiect: RELOCARE SI RESTAURARE BISERICA DIN LEMN DIN POCRUIA oras Tismana , sat. Pocruia, jud. Gorj
SEF PROIECT	arh. CAMUI IULIAN		2015	Faza PTh + DE
PROIECTAT	arh. CAMUI IULIAN			
PR. COMPUTER	ing. TANASOIU F. IULIANA		Titlu planse: TABLOU TAMPLARIE FERESTRE	PL.NR DA9

**RELOCARE SI RESTAURARE
BISERICA DIN LEMN DIN POCRUIA**
oras Tismana , sat. Pocruia, jud. Gorj
DA10

**DETALIU CRUCE
SCARA 1:5**

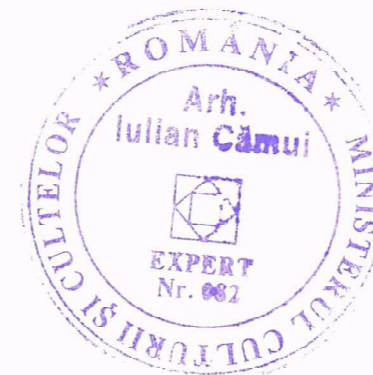
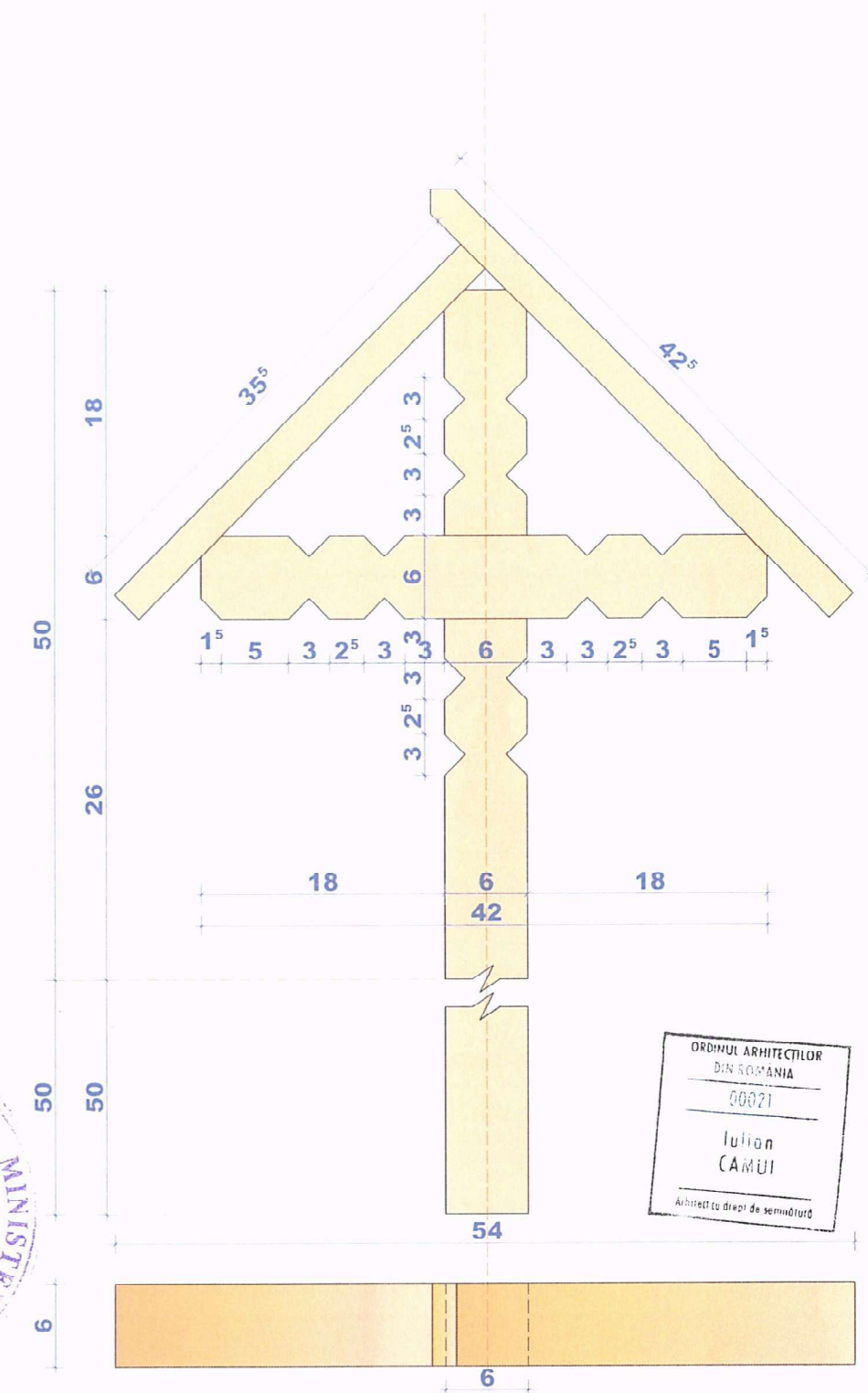
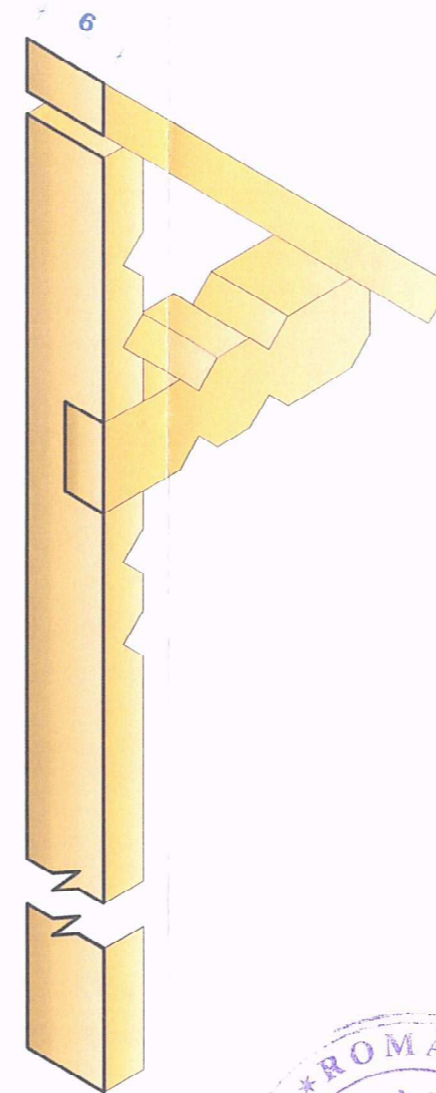
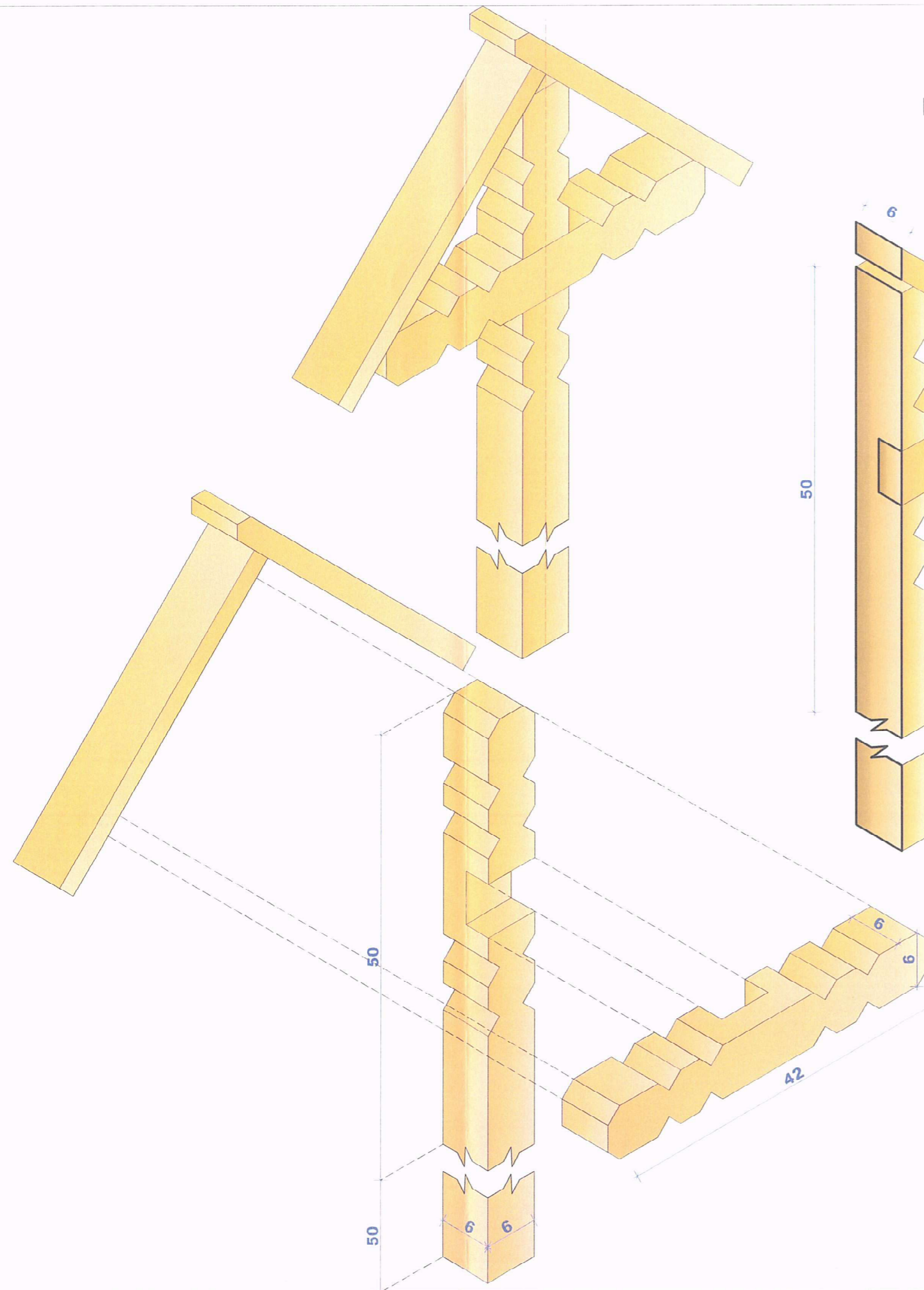

Verificator Expert	NUME	SEMNATURA	Cerinta	REFERAT / EXPERTIZA NR. / DATA	Proiect Numar 5/ 2015
				Beneficiar: PRIMARIA MUNICIPIULUI CRAIOVA Str. A.I. Cuza, nr.7, Municipiul Craiova, Judetul Dolj	
				numar imatriculare J18/342/1993	
				210188 Targu-Jiu b-dul C. Brancusi bl. 51 sc.1 ap.2	
SPECIFICATIE	NUME	SEMNATURA	Scara:	Titlu proiect:	Faza
SEF PROIECT	arh. CAMUI IULIAN		1:5	RELOCARE SI RESTAURARE BISERICA DIN LEMN DIN POCRUIA	PTH + DE
PROIECTAT	arh. CAMUI IULIAN		Data:	oras Tismana , sat. Pocruia, jud. Gorj	
PR. COMPUTER	ing. TANASOIU F. IULIANA		2015	Titlu planse: DETALIU CRUCE	PL.NR DA10

**RELOCARE SI RESTAURARE
BISERICA DIN LEMN DIN POCRUIA**
oras Tismana , sat. Pocruia, jud. Gorj
DA11

**DETALIU IMBINARE
AXONOMETRIE IZOMETRICA**

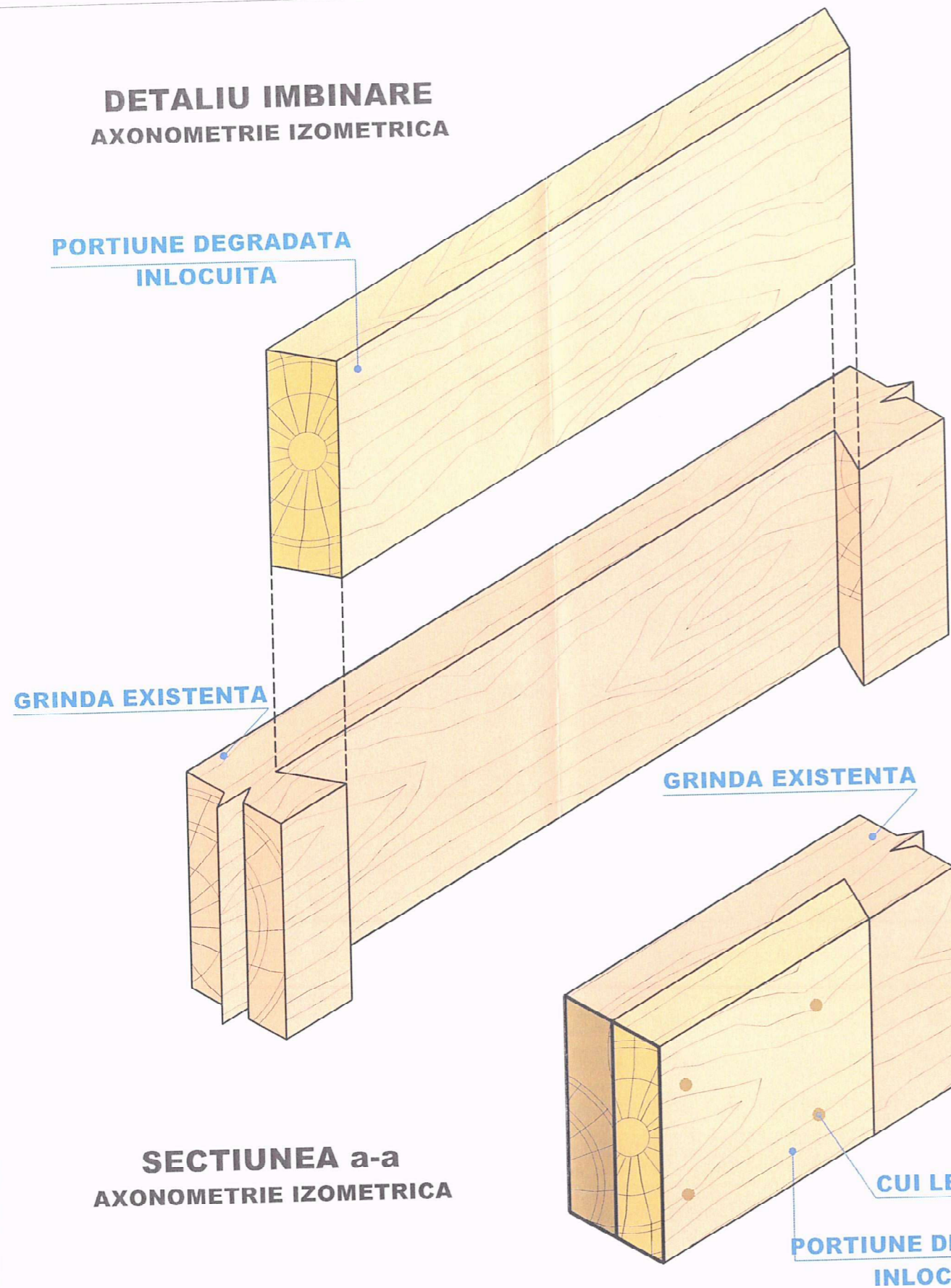

**SECTIUNEA a-a
AXONOMETRIE IZOMETRICA**

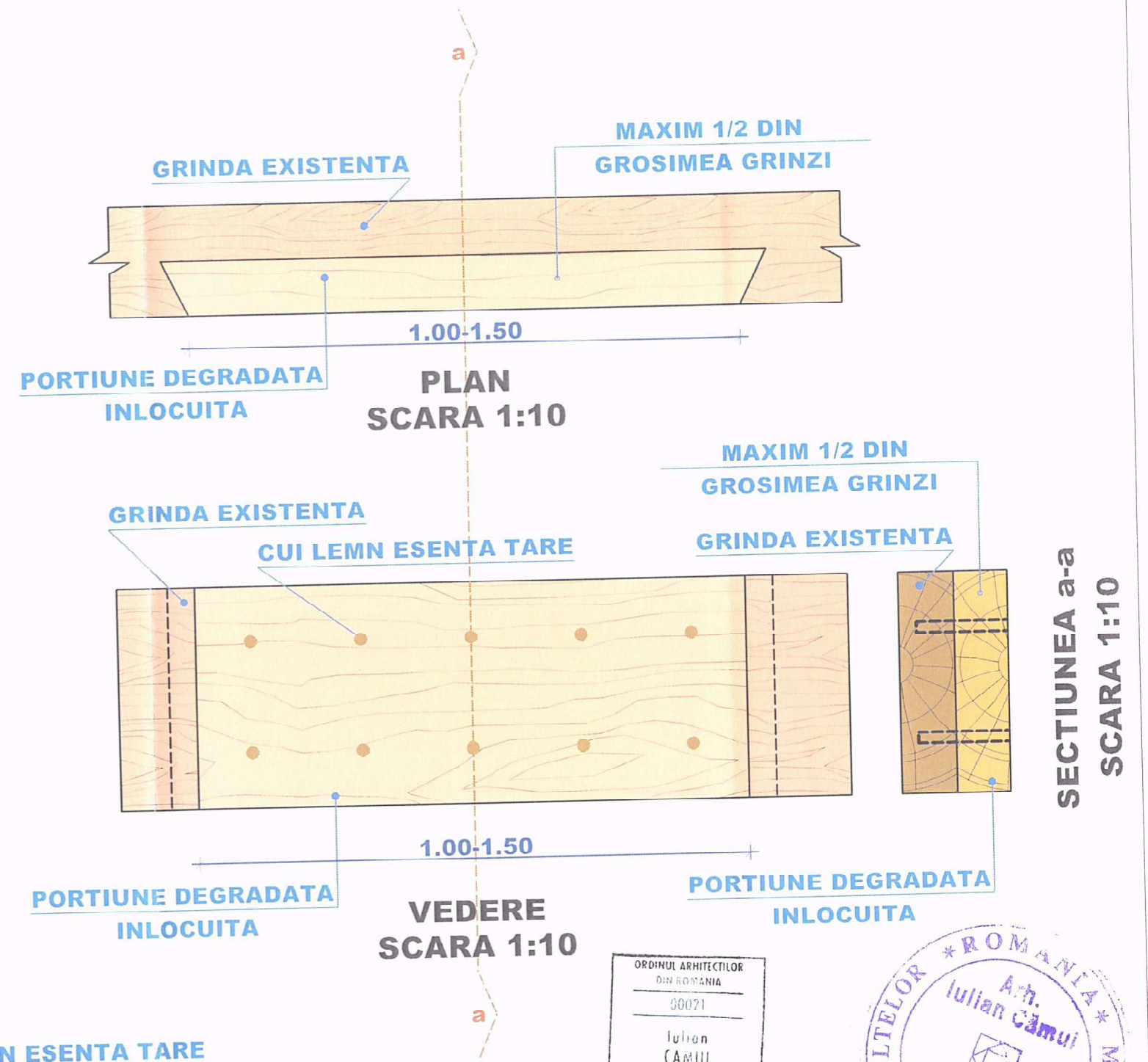

**PLATUIRE IN COLT PE LATIME
SCARA 1:10**

ORDINUL ARHITECILOR
DIN ROMANIA
50071
Iulian
CAMUI
Arhitect cu drept de semnatura



Verificator Expert	NUME	SEMNTATURA	Cerinta	REFERAT / EXPERTIZA NR. / DATA	Proiect Numar 5/ 2015
				Beneficiar: PRIMARIA MUNICIPIULUI CRAIOVA Str. A.I. Cuza, nr.7, Municipiul Craiova, Judetul Dolj	
			numar imatriculare J18/342/1993	Titlu proiect: RELOCARE SI RESTAURARE BISERICA DIN LEMN DIN POCRUIA oras Tismana , sat. Pocruia, jud. Gorj	Faza PTH + DE
SPECIFICATIE	NUME	SEMNTATURA	Scara: 1:10	Titlu planse: PLATUIRE IN COLT PE LATIME	PL.NR DA11
SEF PROIECT	arh. CAMUI IULIAN				
PROIECTAT	arh. CAMUI IULIAN		Data: 2015		
PR. COMPUTER	ing. TANASOIU F. IULIANA				

**DETALIU IMBINARE
AXONOMETRIE IZOMETRICA**

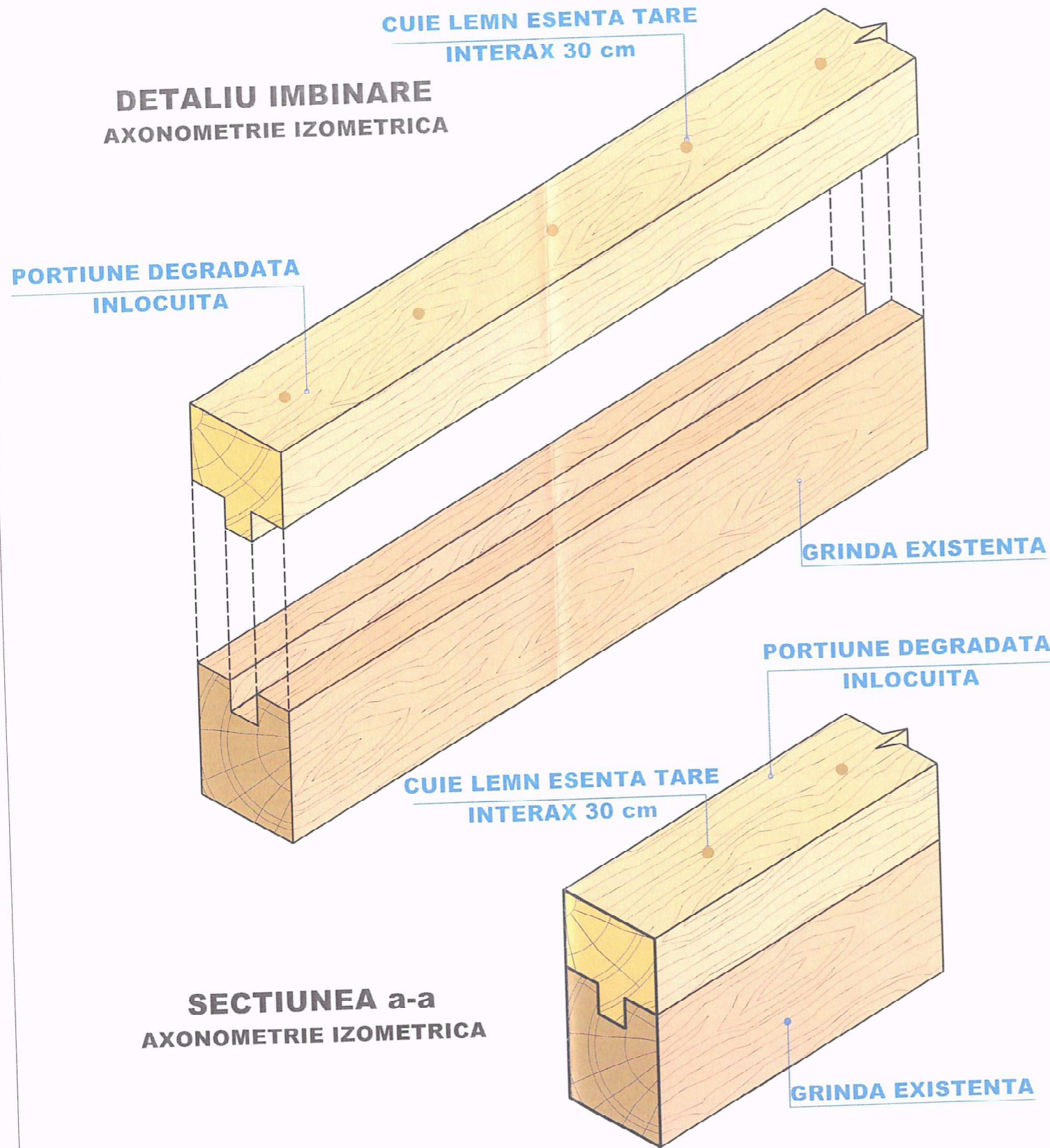

**SECTIUNEA a-a
AXONOMETRIE IZOMETRICA**

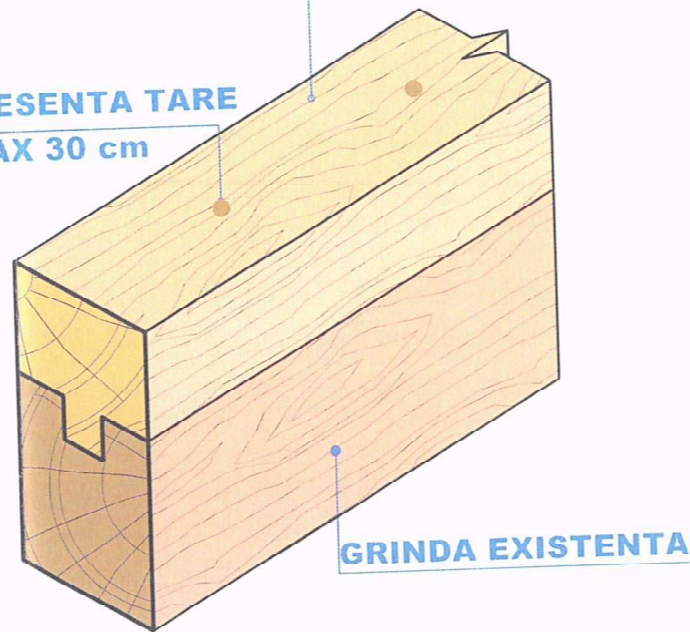

**PLATUIRE IN LUNGIME CU NUT
SCARA 1:10**

**PORTIUNE DEGRADATA
INLOCUITA**

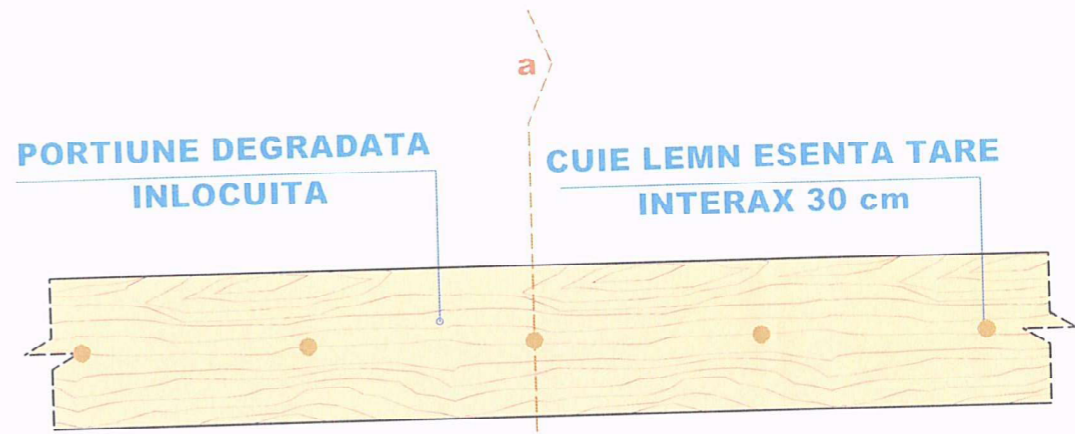

**PLAN
SCARA 1:10**

**PORTIUNE DEGRADATA
INLOCUITA**

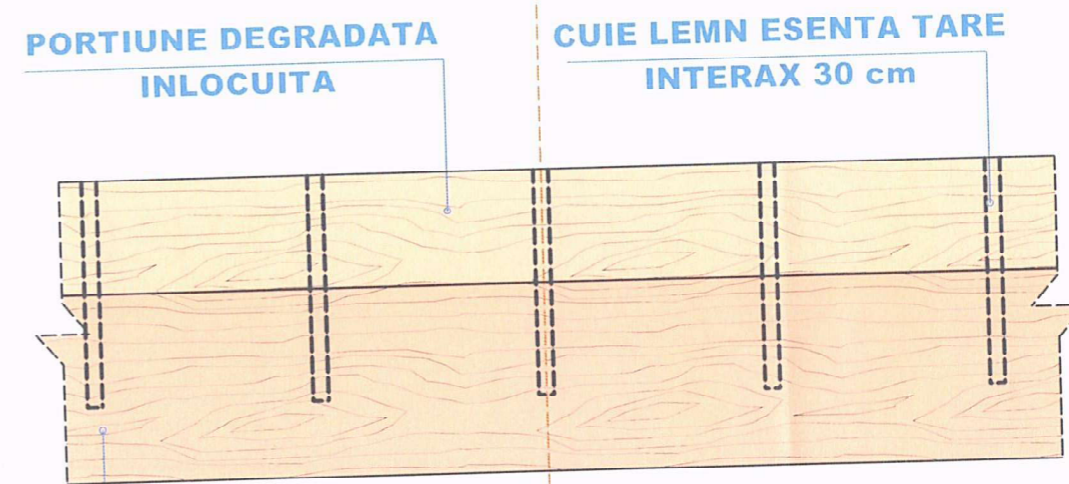

**VEDERE
SCARA 1:10**

GRINDA EXISTENTA

GRINDA EXISTENTA

1/3, 1/3, 1/3

5

ORDINUL ARHITECTILOR
DIN ROMANIA
00021
Iulian
CAMUI
Arhitect cu drept de semnatura

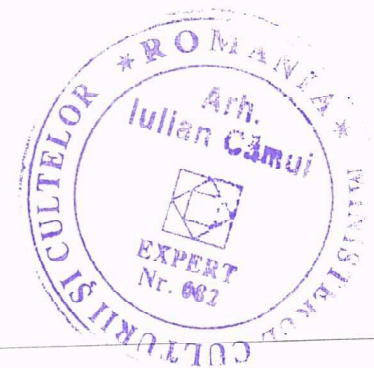

Verificator Expert	NUME	SEMNATURA	Cerinta	REFERAT / EXPERTIZA NR. / DATA	Proiect Numar
				Beneficiar:	5/
				PRIMARIA MUNICIPIULUI CRAIOVA	2015
				Str. A.I. Cuza, nr.7, Municipiul Craiova, Judetul Dolj	
SPECIFICATIE	NUME	SEMNATURA	Scara:	Titlu proiect:	Faza
SEF PROIECT	arh. CAMUI IULIAN		1:10	RELOCARE SI RESTAURARE	PTH + DE
PROIECTAT	arh. CAMUI IULIAN		Data:	BISERICA DIN LEMN POCRUIA	PL.NR
PR. COMPUTER	ing. TANASOIU F. IULIANA		2015	oras Tismana , sat. Pocruia, jud. Gorj	DA12
				Titlu planse:	
				PLATUIRE IN LUNGIME CU NUT	

**RELOCARE SI RESTAURARE
BISERICA DIN LEMN POCRUIA
oras Tismana , sat. Pocruia, jud. Gorj
PROPUNERE**

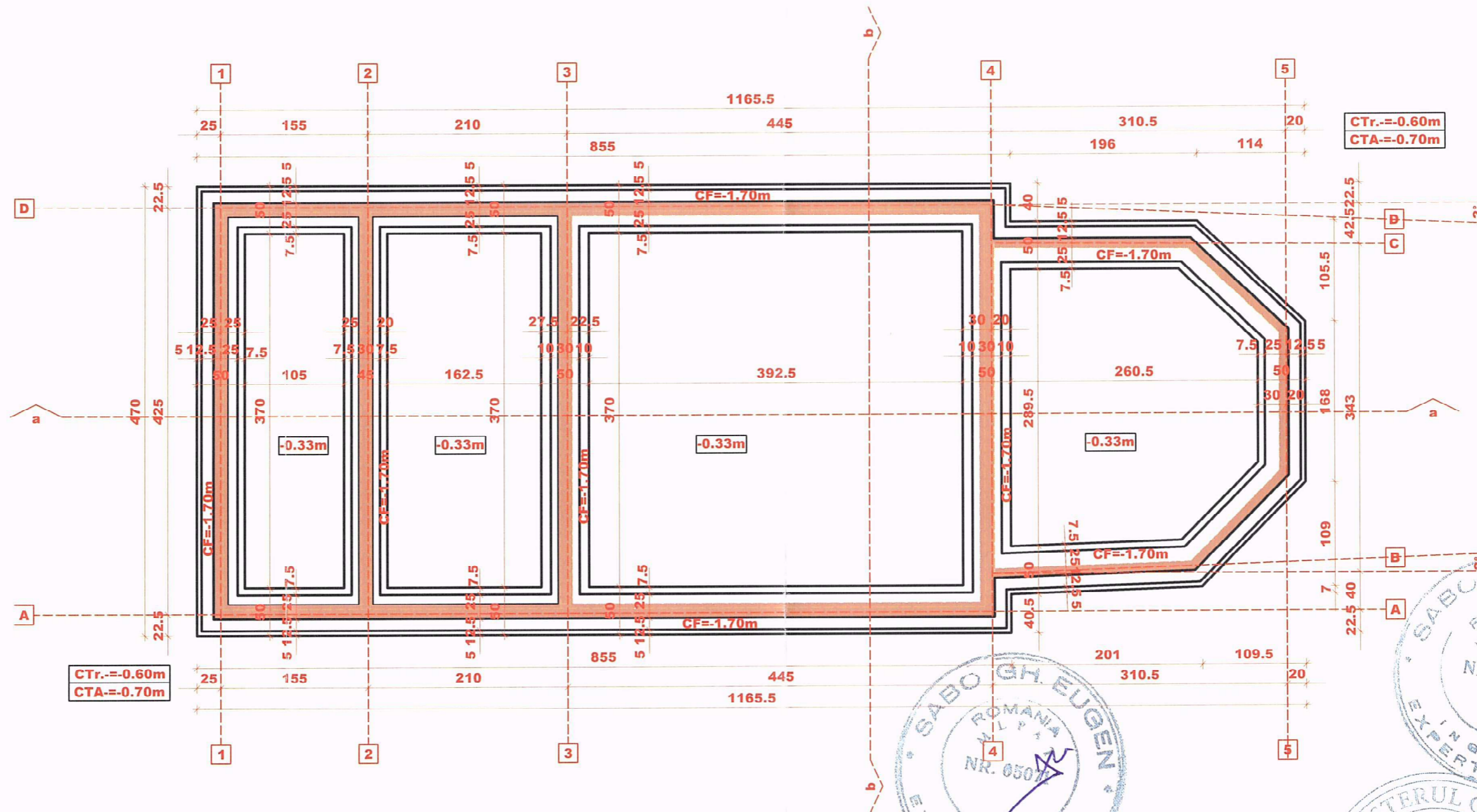

- NOTA:
- > Cota ±0.00 este cota pardoselii finite, indicata pe planurile de arhitectura;
 - > Presiunea conventionala de calcul pconv =100 KPa
 - > Cota de fundare va fi cu 20cm mai jos de cota de inghet si cu 30cm mai jos de cota terenului bun de fundare (cumulativ);
 - > Stabilirea cotei de fundare trebuie sa indeplineasca conditiile minimale de mai sus si datele se vor consemna intr-un proces verbal de lucrari ascunse;
 - > Trasarea fundatiilor se face in prezenta sefului de proiect;
 - > Turnarea betonului in fundatii se face cu avizul proiectantului si al geotehnicianului;
 - > Categoria de importanta a constructiei C-normala;
 - > Clasa de importanta a constructiei II - monument istoric;
 - > Zona seismica de calcul: a(g) = 0.20g si Tc=1sec;
 - > Gradul de rezistenta la foc V.

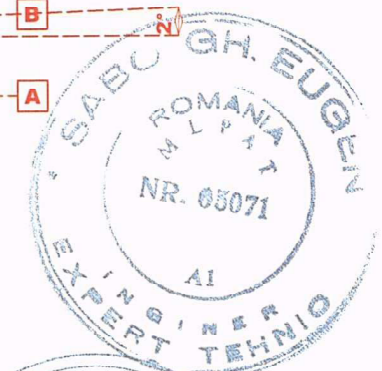

Verificator Expert	NUME	SEMNATURA	Cerinta	REFERAT / EXPERTIZA NR. DATA	Proiect Numar
				Beneficiar:	5/2015
				PRIMARIA MUNICIPIULUI CRAIOVA Str. A.I. Cuza, nr.7, Municipiul Craiova, Judetul Dolj	
				Titlu proiect:	Faza
				RELOCARE SI RESTAURARE BISERICA DIN LEMN POCRUIA oras Tismana , sat. Pocruia, jud. Gorj	PTH + DE
				Titlu planse:	PL.NR
				PLAN FUNDATII	R1

DETALIU FUNDATIE PERETE EXTERIOR

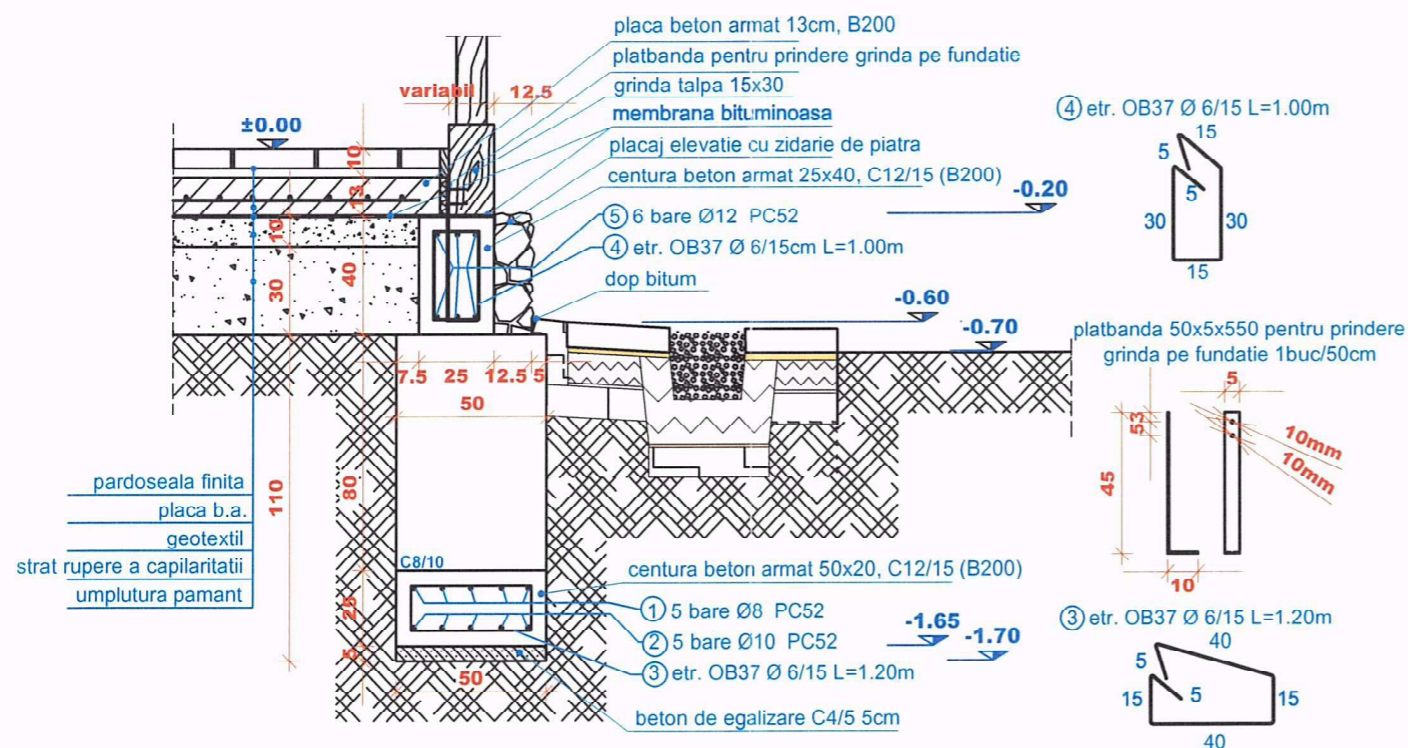

DETALIU FUNDATIE ZONA GOLURI USI

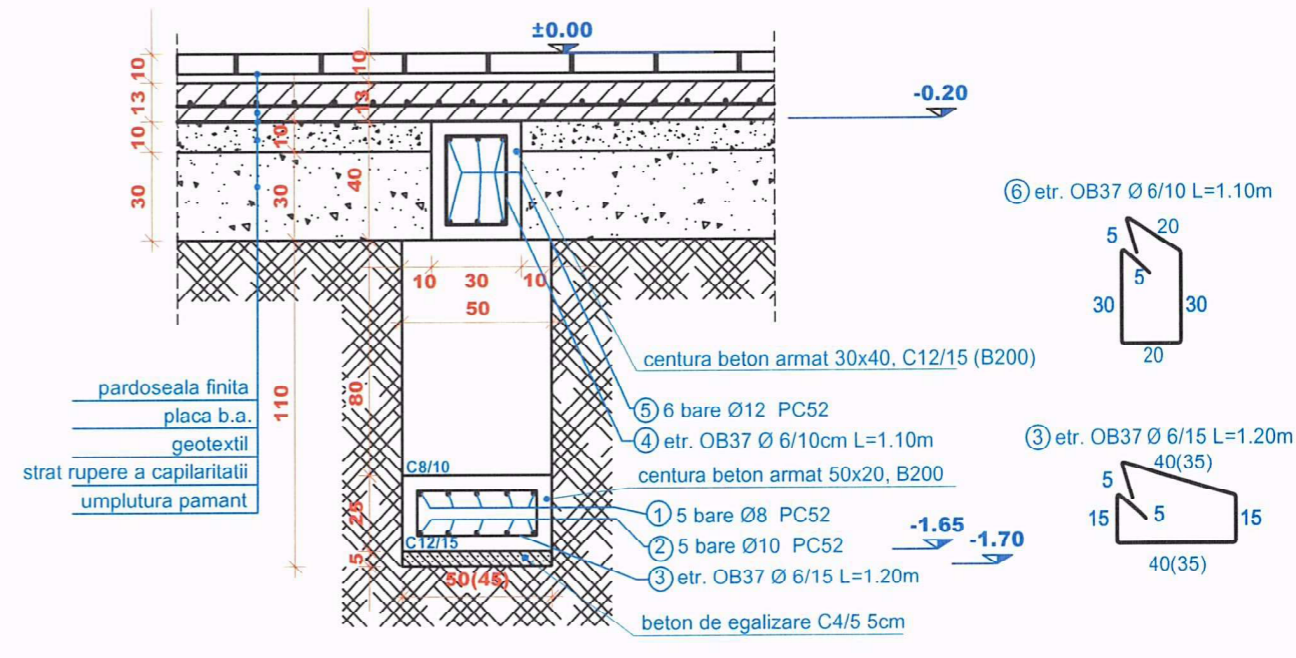

DETALIU FUNDATIE PERETE INTERIOR

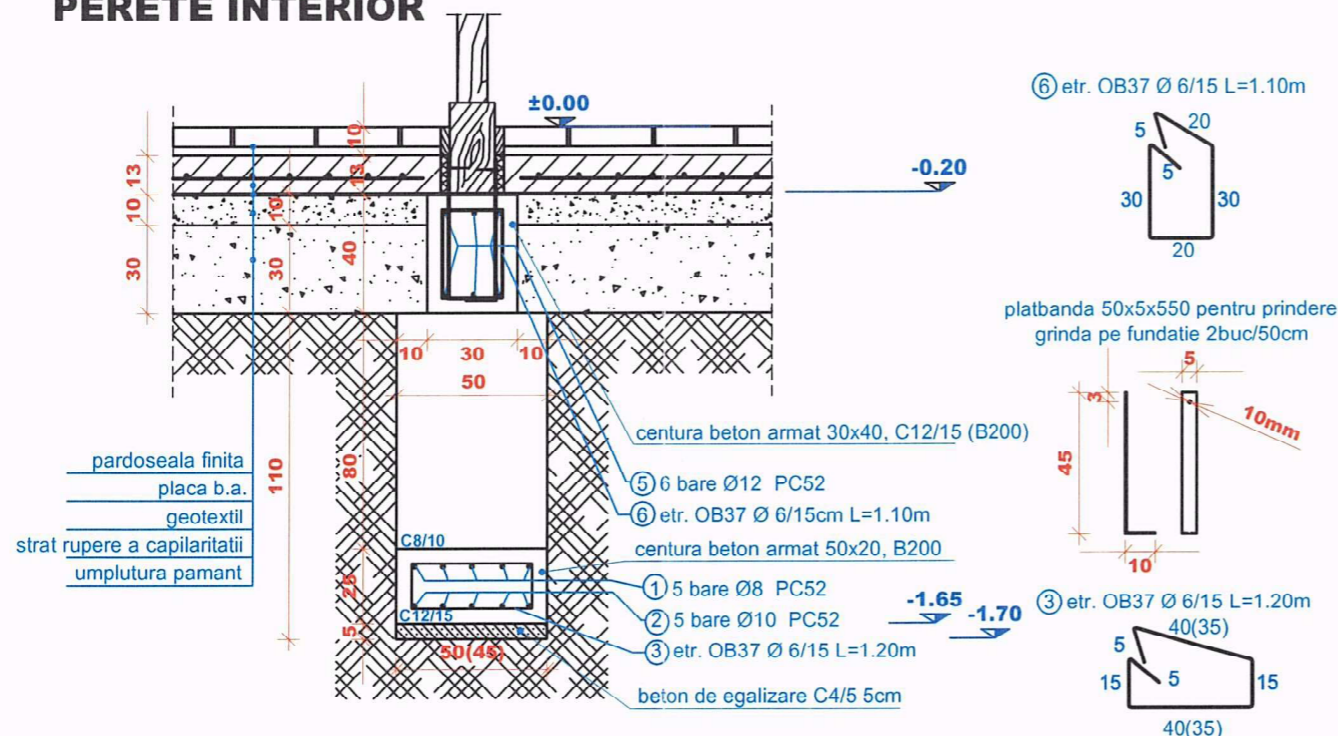

EXTRAS ARMATURA CENTURI									
MARCA	Φ	L(m) /elem. totala	NR BUC		PC52			OB37	
			/m	total	Φ8	Φ10	Φ12	Φ6	
1	8	53.3	5	5	266.5				
2	10	53.3	5	5		266.5			
3	6	1.2	7	287				344.4	
4	6	1	7	287				287	
5	12	53.3	6	6			319.8		
6	6	1.1	7	287				315.7	
LUNGIMI PE DIAMETRE					266.5	266.5	319.8	947.1	
GREUTATI PE DIAMETRE					0.395	0.617	0.888	0.222	
TOTAL/DIAMETRE					105	164	284	210	
TOTAL KG					553			210	

MATERIALE:

- BETON SIMPLU C8/10
- BETON ARMAT C12/15
- CIMENT I32.5R SR388
- ARMATURA PC52 SI OB37

Verificator Expert	NUME	SEMNATURA / Cerinta	REFERAT / EXPERTIZA NR. / DATA	Proiect Numar 5/ 2015
			Beneficiar: PRIMARIA MUNICIPIULUI CRAIOVA Str. A.I. Cuza, nr.7, Municipiul Craiova, Judetul Dolj	Faza PTh + DE
	CARDUM 7 s.r.l. 210188 Targu-Jiu b-dul C. Brancusi bl. 51 sc.1 ap.2	numar immatriculare J18/342/1993	Titlu proiect: RELOCARE SI RESTAURARE BISERICA DIN LEMN POCRUIA oras Tismana , sat. Pocruia, jud. Gorj	PL.NR DR1
SPECIFICATIE	NUME	SEMNATURA	Scara: 1:25	Titlu planse: DETALII FUNDATII
SEF PROIECT	arh. CAMUI IULIAN		Data: 2015	
PROIECTAT	ing. STEFAN ALINA			
PR. COMPUTER	ing. STEFAN ALINA			

- 1.Toate partile metalice ale instalatiei electrice care nu sunt cai de curent dar care pot deveni ca urmare a unui defect de izolatie, se vor lega in mod obligatoriu la priza de pamant
- 2.Comanda iluminatului se face de la intreruptoarele de sarcina montate in tabloul electric de aparate, cu exceptia iluminatului exterior (pridvor) care se comanda de la un programator orar.
- 3.Corporile de iluminat se vor monta aparent pe pereti cu holzuruburi , candelabrele fiind fixate in lanturi de prindere
- 4.Prizele duble folosite sunt prize de pardoseala, montate in cutii metalice, cu capac, speciale, tip ST 16A
- 5.Tuburile izolante vor fi din masa plastica, cu intarziere la propagarea flacari.
- 6.La executie se vor respecta toate normele, normativele si standardele tehnice in vigoare, conform caietelor de sarcini si a memoriului tehnic, parti integrante ale proiectului, cu privire la calitatea materialelor, procedurilor de executie, protectiei mediului, protectiei muncii si la masurile de prevenire a incendiilor.

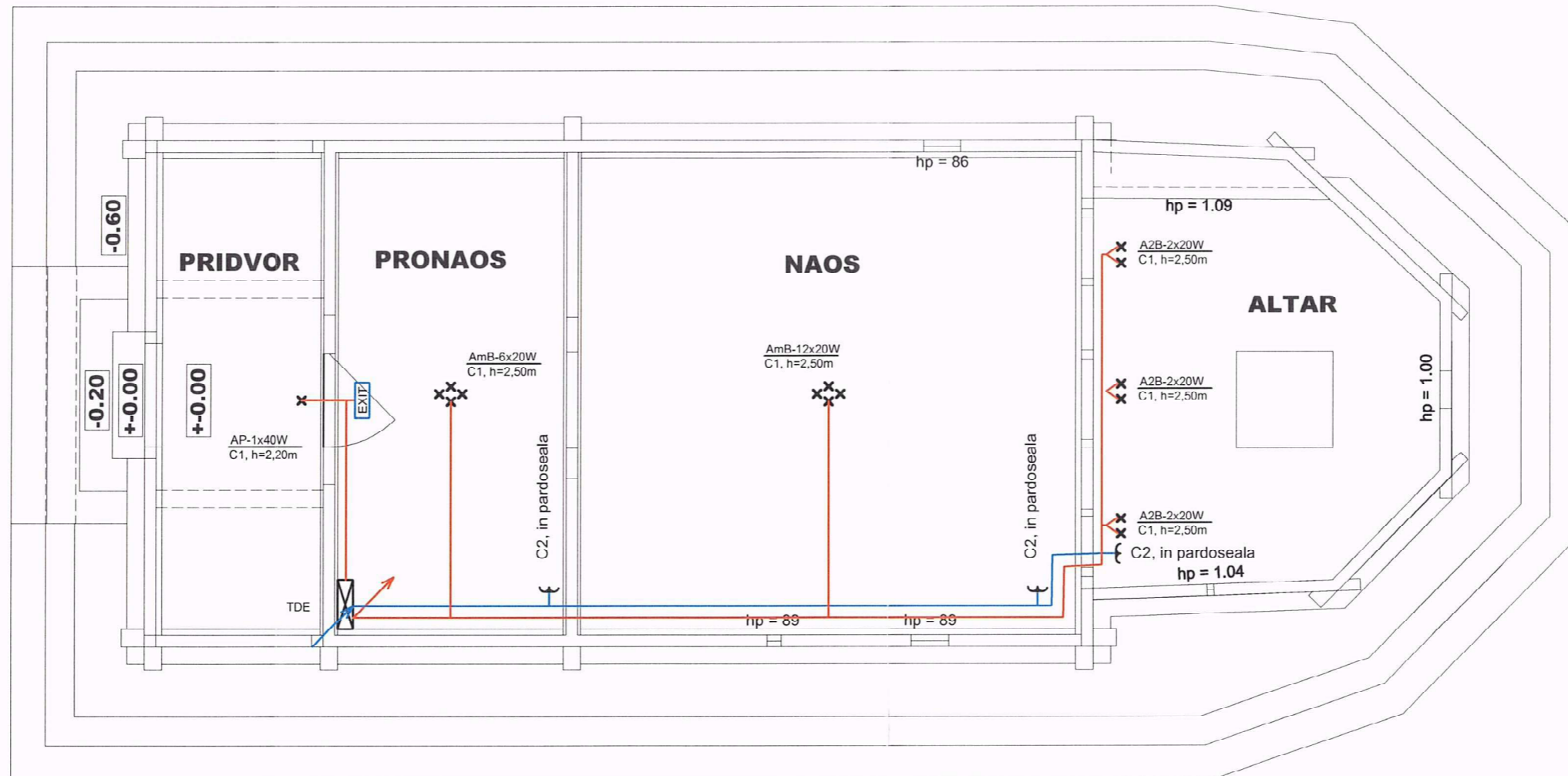

LEGENDA

Simbol	Semnificatie
	Circuit electric pentru iluminat; conductoare 2xFy1,5+FY2,5 tub izolant din masa plastica, de interior, tip 2221, Ø16
	Circuit electric pentru prize; conductoare 3xFy2,5 tub izolant din masa plastica, de interior, tip 2221, Ø16
	Coloana electrica alimentare tablou; conductoare 3xFy4;tub din masa plastica de interior, tip 2221, Ø32
	Corp de iluminat tip aplica cu multiple brate candelabru suspendat in lanturi
	Corp de iluminat tip aplica cu doua brate, de perete, fixare cu diblu din masa plastica si holzurub
	Corp de iluminat tip aplica de perete, cu glob de sticla, fixare cu diblu din masa plastica si holzurub
	Corp de iluminat de siguranta,cu acumulator, autonomie de functionare minim 1,5ore
	Ansamblu 2 prize, cu contact de protectie, constructie normala, montaj in doza de pardoseala, 16A
	Tablou electric de distributie, complet echipat, din masa plastica sau metalic, montaj aparent

Tipul corpului de iluminat: AmB-aplica cu brate multiple, suspendata.
 A2B-aplica cu doua brate, AP-aplica de perete
 Puterea lampilor (becurilor) ce echipeaza corpul de iluminat, in W
 AmB-40W
 C1, h=2,50m
 Inaltimea de montaj a corpului de iluminat, fata de pardoseala finita
 Numarul circuitului electric la care este conectat corpul de iluminat

C2, in pardoseala
 locul (inaltimea) de montaj al prizei
 Numarul circuitului electric la care este conectata priza

Ing. MENGHES ION
 ELECTRICIAN AUTORIZAT
 A.N.P.E.
 GR. IIA. IIS 18823/2010

Verificator Expert	NUME	SEMNATURA	Cerinta	REFERAT / EXPERTIZA NR. / DATA
				Beneficiar: PRIMARIA MUNICIPIULUI CRAIOVA Str. A.I. Cuza, nr.7, Municipiul Craiova, Judetul Dolj
			numar imatriculare J18/342/1993	Proiect Numar 5/ 2015
SPECIFICATIE	NUME	SEMNATURA	Scara: 1:50	Titlu proiect: RELOCARE SI RESTAURARE Biserica din Lemn Pocruia oras Tismana, sat. Pocruia, jud. Gorj
SEF PROIECT	arh. CAMUI IULIAN		Data: 2015	Titlu planse: INSTALATII ELECTRICE ILUMINAT SI PRIZE
PROIECTAT	ing. Ion Menghes			PL.NR E1
PR. COMPUTER	ing. Ion Menghes			

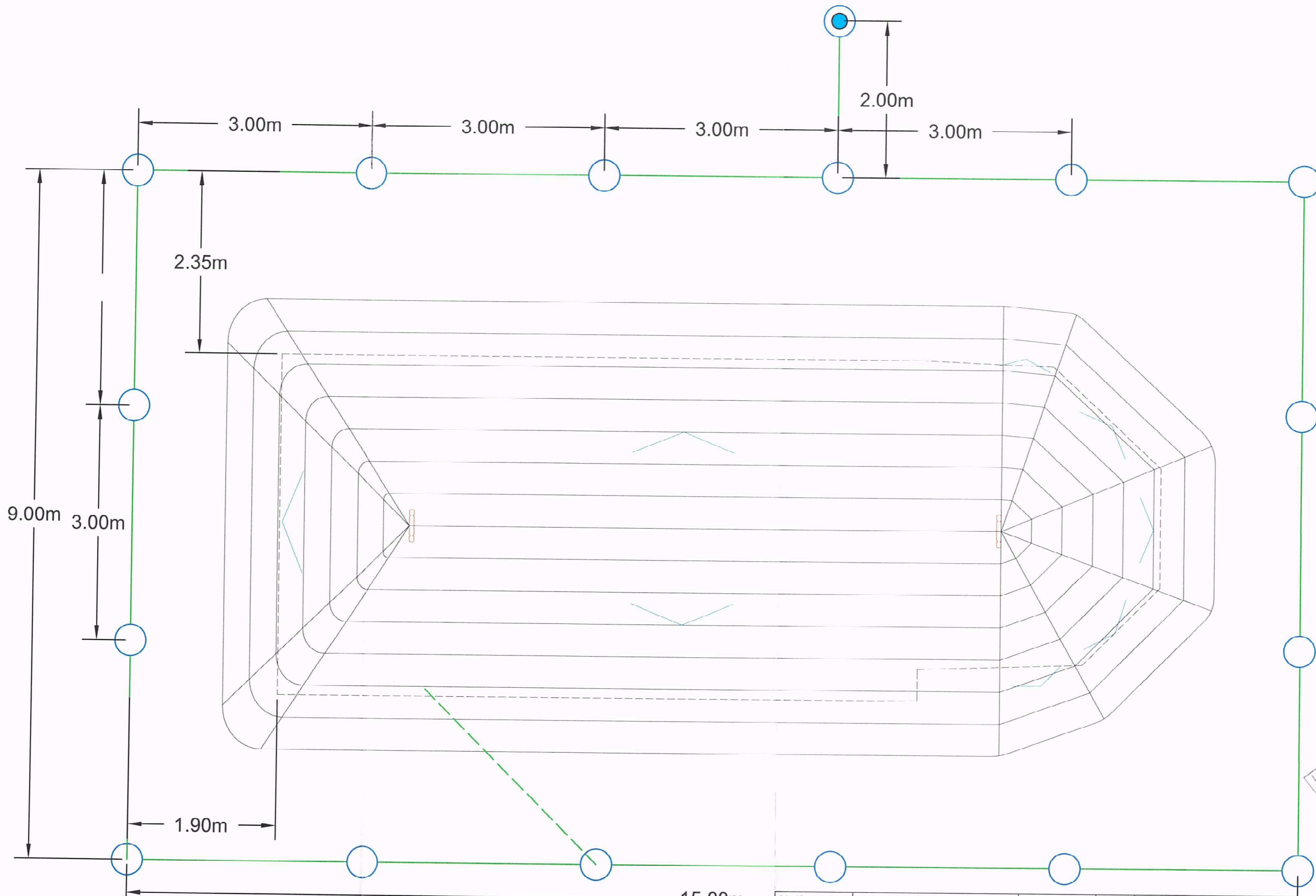

Ing. MENGHES ION
 ELECTRICIAN AUTORIZAT
 AN. 2012
 CR. 11A, 13, 15323/201C

Detalii de imbinare a electrozilor cu conductorul de legatura

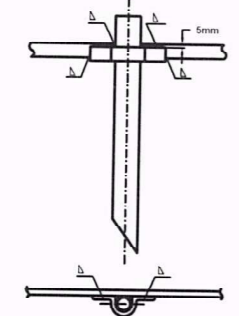

Adancimea de ingropare a electrozilor

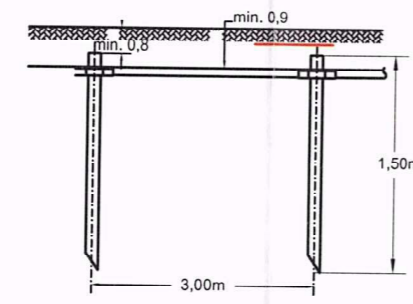

LEGENDA

Simbol	Semnificatie
	Catarg metallic tip tija de paratrasnet echipat cu PDA H=9,00m
	Priza de pamant mixta-electrod orizontal L=3,00ml platbanda otel zinc 40x4
	Legatura la priza de pamant, tablou electric platbanda otel zinc 40x4
	Priza de pamant mixta-electrod vertical L=1,50ml Teava OL-Zn 2 1/2"

Verificator Expert	NUME	SEMNTATURA	Cerinta	REFERAT / EXPERTIZA NR. / DATA
 CARDUM 7 s.r.l 210186 Targu-Jiu b-dul C. Brancusi bl. 51 sc.1 ap.2		numar imatriculare J18/342/1993	Beneficiar: PRIMARIA MUNICIPIULUI CRAIOVA Str. A.I. Cuza, nr.7, Municipiul Craiova, Judetul Dolj	
SPECIFICATIE		NUME	SEMNTATURA	Scara:
SEF PROIECT		arh. CAMUI IULIAN		1:50
PROIECTAT		ing. Ion Menghes		Data:
PR. COMPUTER		ing. Ion Menghes		2015
Titlu proiect:			RELOCARE SI RESTAURARE BISERICA DIN LEMN POCRUIA oras Tismana , sat. Pocruia, jud. Gorj	
Titlu planse:			INSTALATII ELECTRICE IPT SI PRIZA DE PAMANT	
Proiect Numar 5/ 2015				Faza PTh + DE
PL.NR E2				

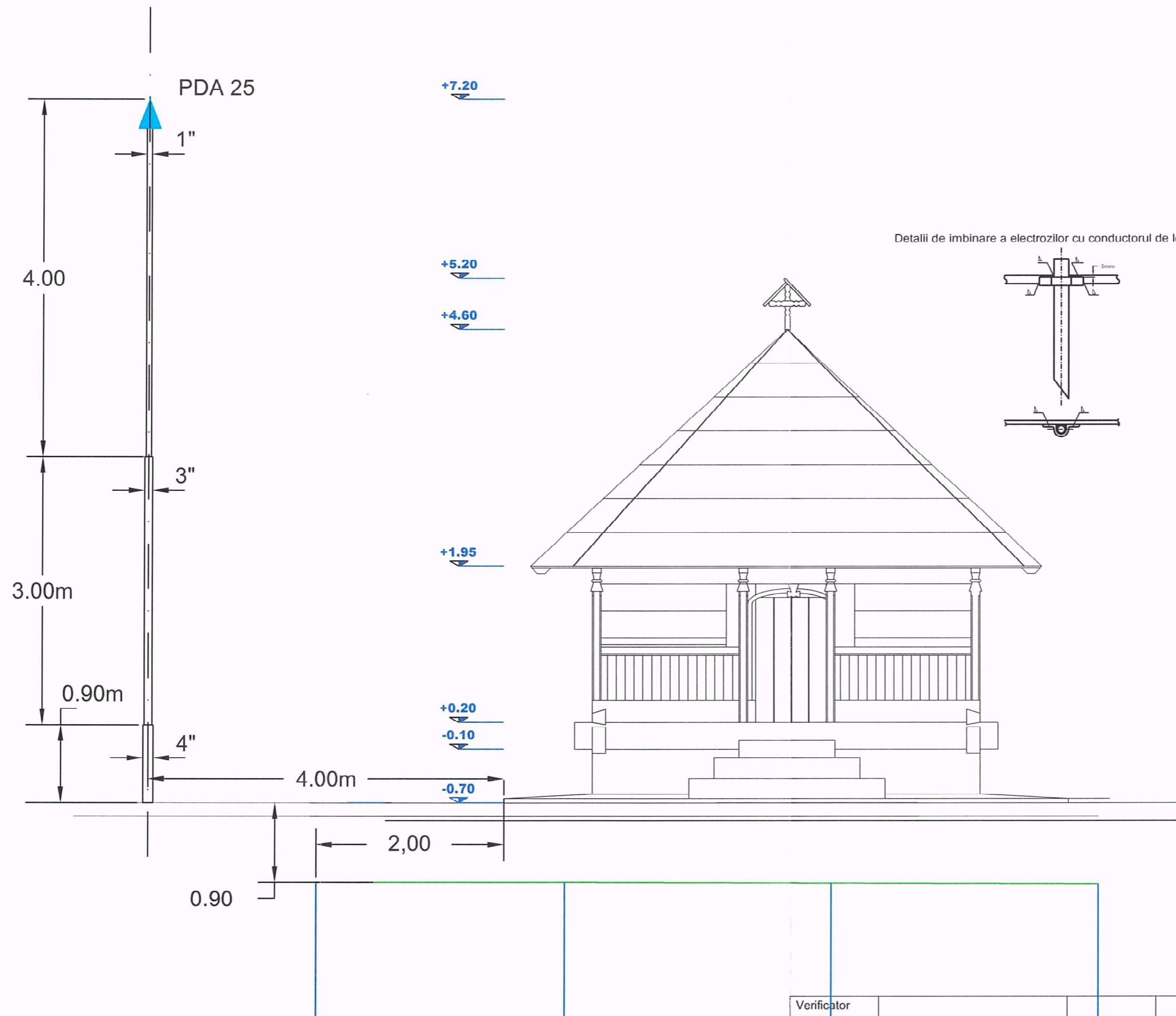

Detalii de imbinare a electrozilor cu conductorul de legatura

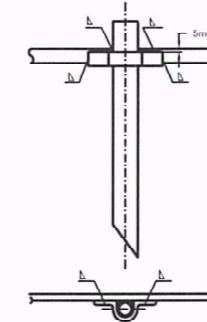

Adancimea de ingropare a electrozilor

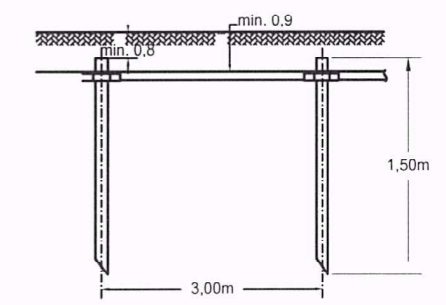

ING. MENGHES ION
ELECTRICIAN AUTORIZAT
GR. IIA, IIB - 8823/2010

ATENTIE

Avand in vedere ca priza de pamant este atat o priza de pamant pentru exploatare aferenta instalatiei electrice cat si instalatiei de protectie contra loviturilor de trasnet, valoare rezistentei de dispersie a acesteia Rpp va trebui sa fie cel mult egala cu 1Ω

NOTA

La executie se vor respecta toate normele, normativele si standardele tehnice in vigoare, conform caietelor de sarcini si a memoriului tehnic, parti integrante ale proiectului, cu privire la calitatea materialelor, procedurilor de executie, protectiei mediului, protectiei muncii si la masurile de prevenire a incendiilor.

LEGENDA

Simbol	Semnificatie
	PDA 25 montat pe catarg metalic telescopic H=9,00m, fixat in fundatie de beton
	Priza de pamant mixta-electrod orizontal L=3,00ml platbanda otel zinc 40x4
	Priza de pamant mixta-electrod vertical L=1,50ml Teava OL-Zn 2 1/2"

Verificator Expert	NUME	SEM NATURA	Cerinta	REFERAT / EXPERTIZA NR. / DATA	Proiect Numar 5/ 2015
				Beneficiar: PRIMARIA MUNICIPIULUI CRAIOVA Str. A.I. Cuza, nr.7, Municipiul Craiova, Judetul Dolj	
	210188 Targu-Jiu b-dul C. Brancusi bl. 51 sc.1 ap.2		numar imatriculare J18/342/1993	Titlu proiect: RELOCARE SI RESTAURARE BISERICA DIN LEMN POCRUIA oras Tismana , sat. Pocruia, Jud. Gorj	Faza PTH+DE
SPECIFICATIE	NUME	SEM NATURA	Scara:	Titlu planse:	PL.NR
SEF PROIECT	arh. CAMUI IULIAN		1:50	INSTALATII ELECTRICE	E3
PROIECTAT	ing. Ion Menghes		Data:	IPT SI PP-FATADA VEST	
PR. COMPUTER	ing. Ion Menghes		2015		

NOTA:

1. Gradul de protectie al tabloului electric este IP 40.
2. Legaturile intre aparataj, in interiorul tabloului electric se vor face cu conductoare de cupru cu sectiunea de 4mm² tip Fy 4 sau elemente speciale tip piaptan
3. DMT semnifica Disjunctoare Magneto-Termic
4. ID semnifica Intreruptor Diferential
5. DST semnifica Descarcator de Supratensiune
6. POE semnifica Programator Orar Electronic
7. IS semnifica Intreruptor de Sarcina
8. Toate partile metalice ale tablou lui vor fi legate la centura de impamantare exterioara, proiectata.

La Blocul de Masura si Protectii Monofazat 32A (BMPM32A), Cablu CYAbY 3x6 montat ingropat in pamant sub limita minima de inghet, pe pat de nisip, in profil M si/sau T

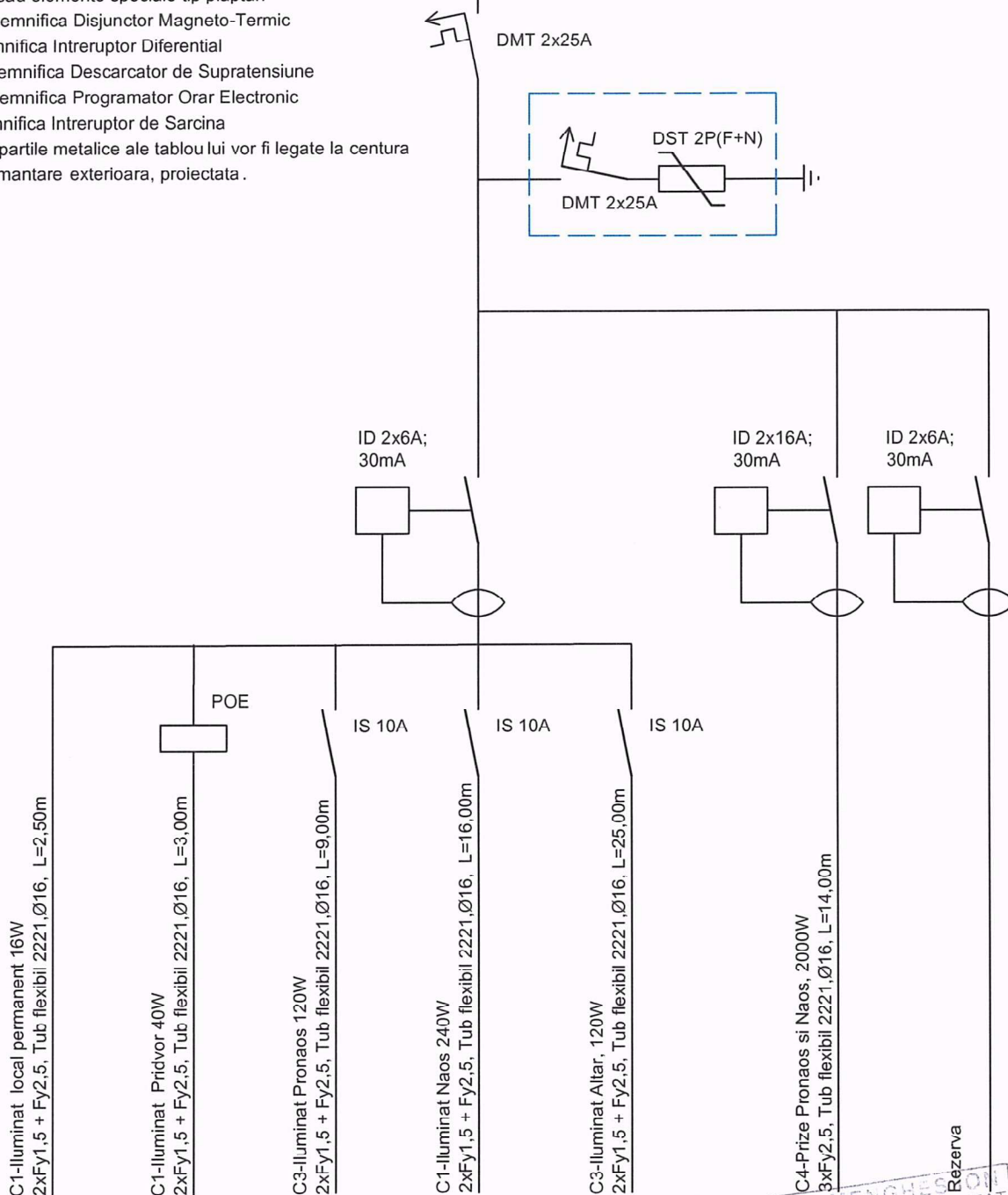

Ing. MENGHESON
ELECTRICIAN AUTORIZAT
A.N.R.E.
GR. IIA, IIB 18823/2010

Verificator Expert	NUME	SEMNTATURA	Cerinta	REFERAT / EXPERTIZA NR. / DATA
<p>210188 Targu-Jiu b-dul C. Brancusi bl. 51 sc.1 ap.2</p>		numar imatriculare J18/342/1993		Beneficiar: PRIMARIA MUNICIPIULUI CRAIOVA Str. A.I. Cuza, nr.7, Municipiul Craiova, Judetul Dolj
SPECIFICATIE	NUME	SEMNTATURA	Scara: %	Titlu proiect: RELOCARE SI RESTAURARE BISERICA DIN LEMN POCRUIA oras Tismania , sat. Pocruia, jud. Gorj
SEF PROIECT	arh. CAMUI IULIAN		Data: 2015	Titlu planse: INSTALATII ELECTRICE SCHEMA MONOFILARA
PROIECTAT	ing. Ion Menghes			
PR. COMPUTER	ing. Ion Menghes			
				Proiect Numar 5/2015 Faza PTh+DE PL.NR DE1



Suport pentru fixarea conductorului de coborare pe catarg -model



Piesa adaptare PDA-Catarg -model

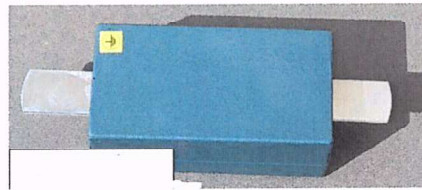

Cutie cu eclisa - model

Detalii de imbinare a electrozilor cu conductorul de legatura

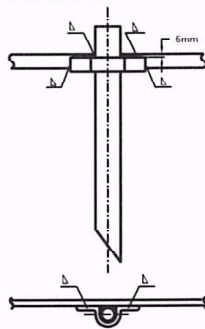

Adancimea de ingropare a electrozilor

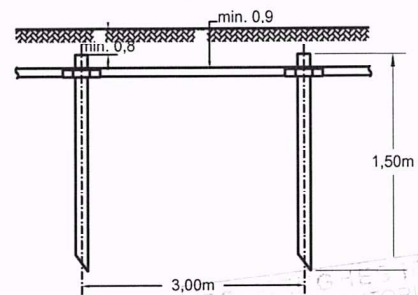

PROIECTANT
ELECTRICIAN AUTORIZAT
A.N.R.E.
GR. II A, IIB 16823/2010



Verificator Expert Verificator Expert	NUME	SEMNATURA	Cerinta	REFERAT / EXPERTIZA NR. / DATA
		numar imatriculare J18/342/1993	Beneficiar:	Proiect Numer 5/ 2015
210186 Targu-Jiu b-dul C. Brancusi bl. 51 sc.1 ap.2			PRIMARIA MUNICIPIULUI CRAIOVA Str. A.I. Cuza, nr.7, Municipiul Craiova, Judetul Dolj	
SPECIFICATIE	NUME	SEMNATURA	Scara: %	Titlu proiect: RELOCARE SI RESTAURARE BISERICA DIN LEMN POCRUIA oras Tismana , sat. Pocruia, jud. Gorj
SEF PROIECT	arh. CAMUI IULIAN		Data: 2015	Faza PTH+DE
PROIECTAT	ing. Ion Menghes		Titlu planse: INSTALATII ELECTRICE	PL.NR DE2
PR. COMPUTER	ing. Ion Menghes		DETALII IPT SI PRIZA DE PAMANT	

Gusee, placa metalica
cu grosimea de 14mm

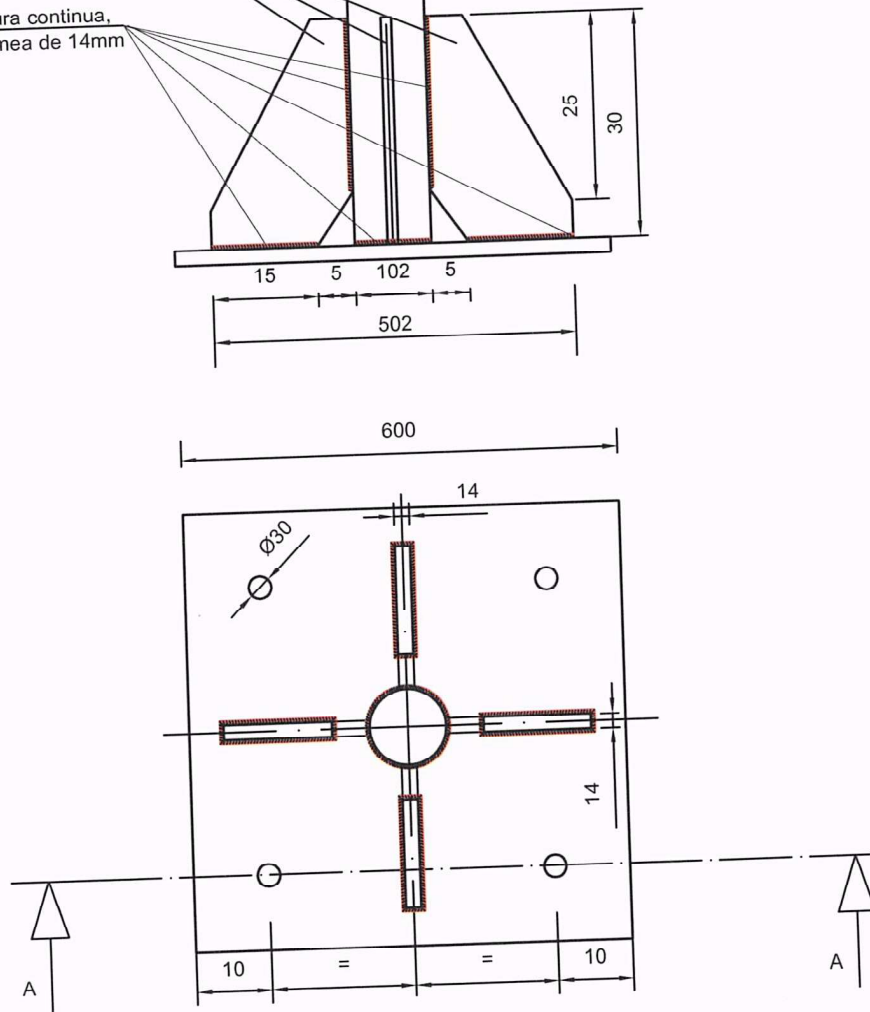
Cordon de sudura continua,
in relief, cu grosimea de 14mm



Ing. MENGHES ION
ELECTRICIAN AUTORIZAT
A.N.P.E.
GR. IIA. IIB 18823/2010

Verificator Expert	NUME	SEMNATURA	Cerinta	REFERAT / EXPERTIZA NR. / DATA	
				Beneficiar: PRIMARIA MUNICIPIULUI CRAIOVA Str. A.I. Cuza, nr.7, Municipiul Craiova, Judetul Dolj	Proiec Numa 5/ 2015
 210188 Targu-Jiu b-dul C. Brancusi bl. 51 sc.1 ap.2		numar imatriculare J18/342/1993		Titlu proiect: RELOCARE SI RESTAURARE BISERICA DIN LEMN POCRUIA oras Tismana , sat. Pocruia, jud. Gorj	Faze PTH+D
SPECIFICATIE	NUME	SEMNATURA	Scara: %	Titlu planse: INSTALATII ELECTRICE DETALII CATARG IPT	PL.NF DE3
SEF PROIECT	arh. CAMUI IULIAN				
PROIECTAT	ing. Ion Menghes		Data: 2015		
PR. COMPUTER	ing. Ion Menghes				

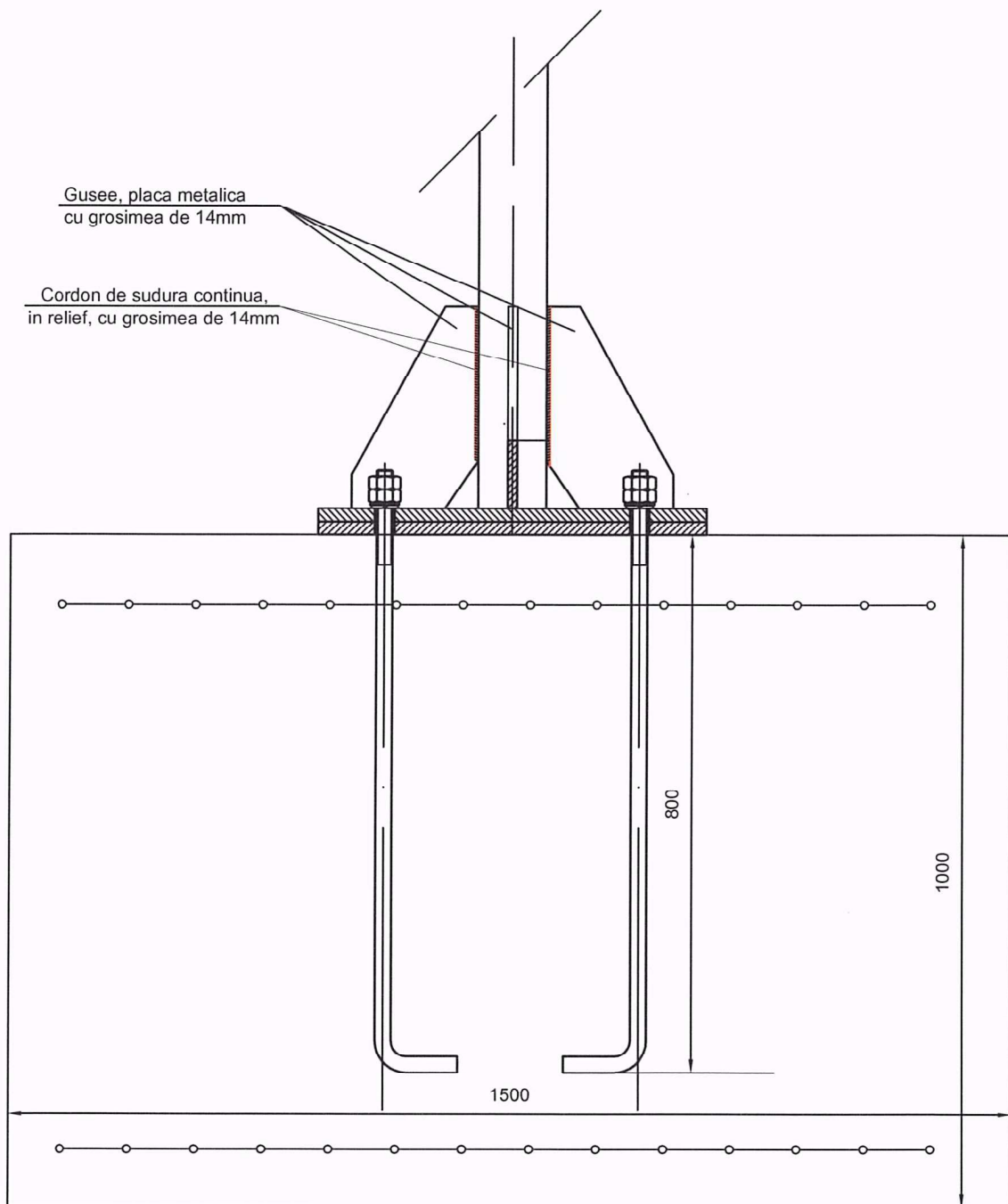

ing. MENGHES ION
ELECTRICIAN AUTORIZAT
A.N.P.E.
GR. HA, IIB 13823/2010

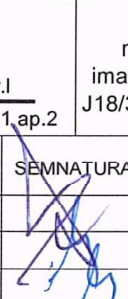
Verificator Expert	NUME	SEMNATURA	Cerinta	REFERAT / EXPERTIZA NR. / DATA	
 210186 Targu-Jiu b-dul C. Brancusi bl. 51 sc.1.ap.2		numar imatriculare J18/342/1993		Beneficiar: PRIMARIA MUNICIPIULUI CRAIOVA Str. A.I. Cuza, nr.7, Municipiul Craiova, Judetul Dolj	
SPECIFICATIE	NUME	SEMNATURA	Scara: %	Titlu proiect:	Faza PTh+DE
SEF PROIECT	arh. CAMUI IULIAN		Data: 2015	Titlu planse: INSTALATII ELECTRICE DETALII FIXARE CATARG	PL.NR DE4
PROIECTAT	ing. Ion Menghes				
PR. COMPUTER	ing. Ion Menghes				

RELOCARE SI RESTAURARE
BISERICA DIN LEMN DIN POCRUIA
 oras Tismana , sat. Pocruia, jud. Gorj
DA14

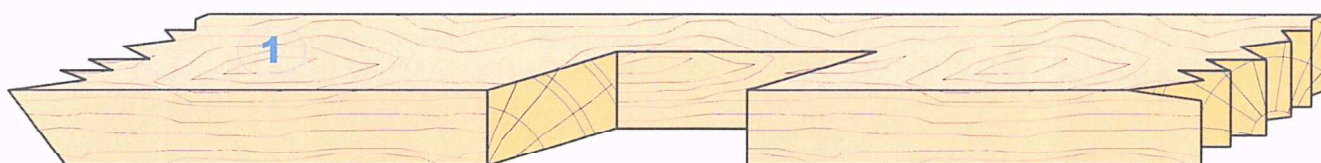

GRINDA

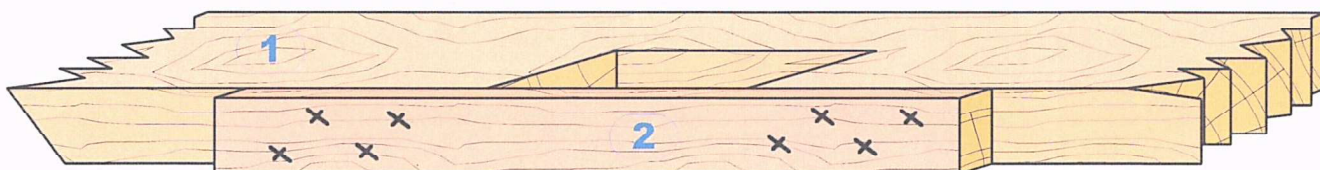

GRINDA PROTEJATA

- 1 GRINDA**
- 2 RIGLA LEMN**
- x CUIE METALICE**

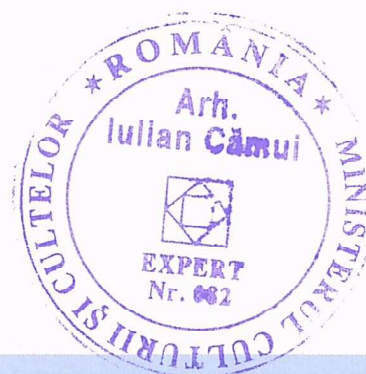

**MODEL DE RIGIDIZARE A PIESELOR DIN LEMN
 PE TIMPUL TRANSPORTULUI**

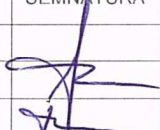
Verificator Expert	NUME	SEMNTATURA	Cerinta	REFERAT / EXPERTIZA NR. / DATA	
			numar imatriculare J18/342/1993	Beneficiar: PRIMARIA MUNICIPIULUI CRAIOVA Str. A.I. Cuza, nr.7, Municipiul Craiova, Judetul Dolj	Proiect Numar 5/ 2015
SPECIFICATIE	NUME	SEMNTATURA	Scara:	Titlu proiect: RELOCARE SI RESTAURARE BISERICA DIN LEMN DIN POCRUIA oras Tismana , sat. Pocruia, jud. Gorj	Faza PTh + DE
SEF PROIECT	arh. CAMUI IULIAN			Titlu planse: MODEL DE RIGIDIZARE A PIESELOR DIN LEMN PE TIMPUL TRANSPORTULUI	PL.NR DA14
PROIECTAT	arh. CAMUI IULIAN		Data:		
PR. COMPUTER	ing. TANASOIU F. IULIANA		2015		