

**HOTĂRÂREA NR. _____
privind aprobarea organigramei și statului de funcții ale Spitalului Clinic Municipal
„Filantropia” Craiova, pentru anul 2019**

Consiliul Local al Municipiului Craiova întrunit în ședința ordinară din data de 29.08.2019;

Având în vedere referatul de aprobare nr.136475/2019, raportul nr. 139707/2019 întocmit de Serviciul Resurse Umane și raportul de avizare nr. 140826/2019 întocmit de Direcția Juridică, Asistență de Specialitate și Contencios Administrativ prin care se propune aprobarea organigramei și statului de funcții ale Spitalului Clinic Municipal „Filantropia” Craiova, pentru anul 2019;

În conformitate cu prevederile Legii nr. 95/2006 privind reforma în domeniul sănătății, republicată, cu modificările și completările ulterioare, Legii nr. 53/2003 - Codul Muncii, republicată, cu modificările și completările ulterioare, Ordinului nr.834/2011 privind aprobarea Criteriilor pentru clasificarea pe categorii a unităților și subunităților sanitare, stabilirea nivelului de salarizare pe grade pentru personalul cu funcții de conducere, precum și funcțiile care beneficiază de un număr de clase suplimentare față de salariul de bază și Ordinului nr. 1224/2010 privind aprobarea normativelor de personal pentru asistența medicală spitalicească, precum și pentru modificarea și completarea Ordinului ministrului sănătății publice nr. 1.778/2006 privind aprobarea normativelor de personal;

În temeiul art.129 alin.2 lit.a, coroborat cu alin.3 lit.c, art.139 alin.1, art.154 alin.1 și art.196 alin.1 lit.a din Ordonanța de Urgență a Guvernului nr.57/2019 privind Codul administrativ;

HOTĂRĂȘTE:

- Art.1.** Se aprobă organigrama și statul de funcții ale Spitalului Clinic Municipal „Filantropia” Craiova, pentru anul 2019, conform anexelor nr.1 și 2 care fac parte integrantă din prezenta hotărâre.
- Art.2.** Primarul Municipiului Craiova, prin aparatul de specialitate: Serviciul Administrație Publică Locală, Serviciul Resurse Umane și Spitalul Clinic Municipal „Filantropia” Craiova vor aduce la îndeplinire prevederile prezentei hotărâri.

**INIȚIATOR,
PRIMAR,
Mihail GENOIU**

**AVIZAT,
SECRETAR GENERAL,
Nicoleta MIULESCU**

REFERAT DE APROBARE A PROIECTULUI DE HOTARARE PRIVIND
APROBAREA ORGANIGramei SI STATULUI DE FUNCTII ALE SPITALULUI CLINIC
MUNICIPAL „FILANTROPIA” CRAIOVA

În conformitate cu prevederile art. 129 alin. 2 lit. “a” și alin. 3 lit. “c” din Ordonanța de urgență nr. 57/2019 privind Codul administrativ, Consiliul Local exercită atribuții privind unitatea administrativ-teritorială, organizarea proprie, precum și organizarea și funcționarea aparatului de specialitate al primarului, ale instituțiilor publice de interes local și ale societăților și regiilor autonome de interes local. În exercitarea acestor atribuții, Consiliul Local aprobă, în condițiile legii, la propunerea primarului, înființarea, organizarea și statul de funcții ale aparatului de specialitate al primarului, ale instituțiilor publice de interes local, reorganizarea și statul de funcții ale regiilor autonome de interes local, precum și înființarea, reorganizarea sau desființarea de societăți de interes local și statul de funcții al acestora.

Prin adresa nr. 11696/2019, înregistrată la autoritatea locală sub numărul 122020/2019, Spitalul Clinic Municipal „Filantropia” Craiova a transmis spre aprobare organigrama și statul de funcții, cu menținerea numărului de posturi, solicitând transformări de posturi vacante, precum și redistribuiri de posturi, conform hotărârilor comitetului director.

Pentru o mai bună desfășurare a activității, unitatea sanitară solicită transformări de posturi vacante, precum și redistribuiri de posturi, conform hotărârilor Comitetului Director.

Având în vedere cele prezentate, propunem aprobarea proiectului de hotărâre privind aprobarea organigramei și statului de funcții ale Spitalului Clinic Municipal „Filantropia” Craiova.

VICEPRIMAR,
ADRIAN COSMAN

SERVICIUL RESURSE UMANE,
GEORGETA-VIORICA GLIGORIJEVIĆ

**PRIMAR
MIHAIL GENOIU**

**AVIZAT,
VICEPRIMAR,
ADRIAN COSMAN**

RAPORT

privind aprobarea organigramei si statului de functii ale
Spitalului Clinic Municipal "Filantropia" Craiova

În conformitate cu prevederile Ordonanței de Urgență a Guvernului României nr. 162/2008 pentru modificarea unor acte normative din domeniul sănătății în vederea descentralizării, a fost transferat ansamblul de atribuții și competențe ale Ministerului Sănătății Publice către autoritățile administrației publice locale, concomitent cu asigurarea resurselor umane, materiale și financiare necesare exercitării acestora.

Prin Hotărârea Guvernului României nr. 529/2010 pentru modificarea și completarea unor acte normative din domeniul sănătății a fost aprobată lista unităților sanitare publice cu paturi pentru care s-a transferat managementul asistenței medicale către autoritățile administrației publice locale, la pozițiile 148-150 din această listă regăsindu-se Spitalul Clinic Municipal „Filantropia” Craiova, Spitalul Clinic de Boli Infecțioase și Pneumoftiziologie „Victor Babeș” Craiova și Spitalul Clinic de Neuropsihiatrie Craiova.

În Monitorul Oficial nr. 658/2010 a fost publicat Ordinul nr. 1224/2010 privind aprobarea normativelor de personal pentru asistența medicală spitalicească, precum și pentru modificarea și completarea Ordinului ministrului sănătății publice nr. 1.778/2006 privind aprobarea normativelor de personal.

Potrivit art. 6 din actul normativ menționat, numărul de posturi, pe categorii de personal, între limita minimă și maximă, se stabilește de managerul fiecărei unități sanitare cu personalitate juridică, potrivit structurilor medicale aprobate, cu încadrarea în cheltuielile de personal aprobate ca limită maximă prin bugetul anual de venituri și cheltuieli.

Prin adresa nr. 11696/2019, înregistrată la autoritatea locală sub numărul 122020/2019, Spitalul Clinic Municipal „Filantropia” Craiova solicită aprobarea organigramei și statului de funcții cu menținerea numărului de posturi aprobat.

Potrivit notei de fundamentare, unitatea sanitară a solicitat următoarele modificări:

-postul de medic primar (0,5 norma), poziția nr. 77 din statul de funcții aprobat, Clinica Medicală I, a fost întregit în norma întreaga, la cererea salariatului.

-postul de medic primar, poziția nr. 161.5 din statul de funcții aprobat, din cadrul Compartimentului diabet zaharat, nutriție și boli metabolice a fost împartit în 0.5 norma medic primar și 0.5 norma medic primar în cadrul aceleiași Compartiment, având în vedere cererea salariatului de încadrare cu 0.5 normă – integrare clinică.

-postul vacant de medic specialist aflat la vechea pozitie 200 din cadrul Clinicii de hematologie, a fost impartit in 0.5 norma medic specialist si 0.5 norma medic specialist in cadrul aceleiasi sectii.

-postul vacant de medic primar – 0.5 norma aflat la vechea pozitie 239, Clinica Obstetrica-Ginecologie II, se transforma in medic specialist – 0.5 norma.

-postul de medic primar (0,5 norma) de la vechea pozitie 274, Clinica Obstetrica-ginecologie II a fost intregit in 1 norma, ca urmare a solicitării salariatului.

-postul vacant de medic primar de la vechea pozitie 486, din cadrul Sectiei Recuperare Medicina Fizica si Balneologie, a fost transformat in medic specialist in cadrul aceleiasi sectii.

- a fost infiintat postul vacant de infirmiera, in cadrul Sectiei Recuperare Medicina Fizica si Balneologie, prin transformarea postului vacant de muncitor calificat II de la vechea pozitie 810.5.

-postul vacant de asistent medical principal, studii postliceale, (pozitia nr.553.5 din statul de functii aprobat), din cadrul Laboratorului unic de radiologie si imagistica medicala, a fost transformat in asistent medical debutant, studii postliceale.

-a fost infiintat postul vacant de asistent medical PL, Farmacia 1, prin transformarea postului vacant de muncitor calificat II din cadrul Biroului administrativ(pozitia nr. 853.5 din statul de functii aprobat).

-postul de economist IA(pozitia nr. 726.5, din statul de functii aprobat) Biroul de evaluare si statistica medicala a devenit vacant prin redistribuirea salariatului la Serviciul Financiar-Contabilitate si a fost redistribuit in 0.5 norma medic primar la Clinica Medicala I (vechea poz.77) si 0.5 norma medic primar la Clinica Obstetrica-Ginecologie II (vechea poz.274).

-a fost infiintat postul de infirmiera in cadrul Sectiei Recuperare medicala, prin transformarea postului vacant de muncitor calificat II din cadrul Atelierului intretinere si reparatii (pozitia nr. 810.5 din statul de functii aprobat).

-postul vacant de asistent medical , studii postliceale,(pozitia nr. 553.5 din statul de functii aprobat), Cabinetul de Planing 1, a fost transformat in asistent medical principal, studii postliceale.

În statul de funcții propus au fost cuprinse si transformarile de posturi urmare promovarii salariatilor in grade si trepte profesionale, precum si redistribuirile de posturi.

În conformitate cu prevederile art. 129 alin. 2 lit. “a” și alin. 3 lit. “c” din Ordonanța de urgență nr. 57/2019 privind Codul administrativ, Consiliul Local exercită atribuții privind unitatea administrativ-teritorială, organizarea proprie, precum și organizarea și funcționarea aparatului de specialitate al primarului, ale instituțiilor publice de interes local și ale societăților și regiilor autonome de interes local. In exercitarea acestor atributii, Consiliul Local aprobă, în condițiile legii, la propunerea primarului, înființarea, organizarea și statul de funcții ale aparatului de specialitate al primarului, ale instituțiilor publice de interes local, reorganizarea și statul de funcții ale regiilor autonome de interes local, precum și înființarea, reorganizarea sau desființarea de societăți de interes local și statul de funcții al acestora.

Având în vedere cele prezentate, propunem Consiliului Local al municipiului Craiova, în conformitate cu prevederile Ordonanței de Urgență nr. 57/2019 privind Codul Administrativ, Legii nr. 95/2006, republicată, privind reforma în domeniul sănătății, cu modificările și completările ulterioare, Legii nr. 53/2003, republicată – Codul Muncii, cu modificările și completările ulterioare, și Ordinului nr. 1224/2010 privind aprobarea normativelor de personal pentru asistența medicală spitalicească, precum și pentru modificarea și completarea Ordinului ministrului sănătății publice nr. 1.778/2006 privind aprobarea normativelor de personal aprobarea organigramei și statului de funcții ale Spitalului Clinic Municipal ”Filantropia” Craiova, conform anexelor 1 si 2 la prezentul raport.

**SERVICIUL RESURSE UMANE,
GEORGETA-VIORICA GLIGORIJEVIĆ**

**ORGANIGRAMA SPITALULUI CLINIC MUNICIPAL FILANTROPIA CRAIOVA
pentru anul 2019**

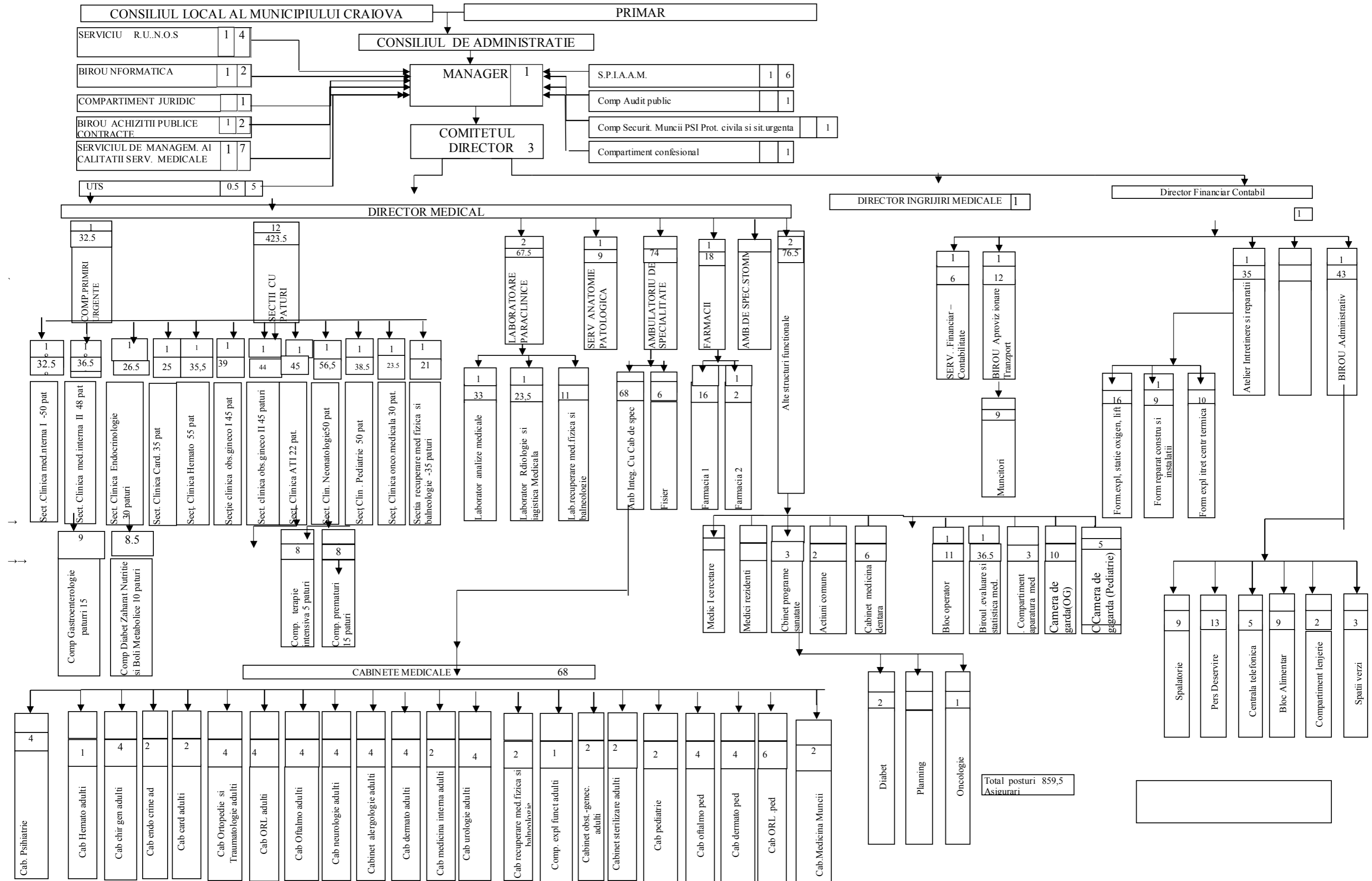

CONSILIUL LOCAL AL MUNICIPIULUI CRAIOVA

ANEXA NR. 2 LA RAPORTUL NR. 139707/2019

STAT DE FUNCTII AL SPITALULUI CLINIC MUNICIPAL FILANTROPIA

ASIGURARI

NR. CRT	FUNCTIA	NIVEL STUDII	CUANTUM POST	GRADUL/ TREAPTA PROFESIONALA	NUMAR POSTURI APROBATE	NUMAR POSTURI OCUPATE	NUMAR POSTURI VACANTE
	PERSONAL CONDUCERE SPITAL						
1,0	MANAGER INTERIMAR (OCUPAT TEMPORAR)	S	1,00	MANAGER	1	1	0
2,0	DIRECTOR MEDICAL	S	1,00	DIRECTOR MEDICAL	1	1	0
3,0	DIR. FIN.CONTABIL	S	1,00	DIR. FIN.CONTABIL	1	1	0
4,0	DIR. ÎNGRIJIRI MED.	PL	1,00	DIR. ÎNGRIJIRI MED.	1	1	0
	PERSONAL TESA						
	SERVICIUL R.U.O.N.S.						
	PERSONAL SUPERIOR						
5,0	SEF SERVICIU	S	1,00	II	1	0	1
6,0	ECONOMIST	S	1,00	IA	1	1	0
7,0	ECONOMIST	S	1,00	IA	1	1	0
8,0	ECONOMIST	S	1,00	IA	1	1	0
	PERSONAL MEDIU						
9,0	REFERENT	M	1,00	IA	1	1	0
	BIROUL DE INFORMATICA						
	PERSONAL SUPERIOR						
10,0	SEF BIR.INFORM.	S	1,00	II	1	1	0
11,0	ANALIST PRG.	S	1,00	IA	1	1	0
12,0	ANALIST PRG.	S	1,00	IA	1	1	0
	SERVICIUL FINANCIAR CONTABILITATE						
	PERSONAL SUPERIOR						
13,0	SEF SERV.FIN.CONTAB.	S	1,00	II	1	1	0

NR. CRT	FUNCTIA	NIVEL STUDII	CUANTUM POST	GRADUL/ TREAPTA PROFESIONALA	NUMAR POSTURI APROBATE	NUMAR POSTURI OCUPATE	NUMAR POSTURI VACANTE
14,0	ECONOMIST	S	1,00	IA	1	1	0
15,0	ECONOMIST	S	1,00	IA	1	1	0
16,0	ECONOMIST	S	1,00	IA	1	1	0
17,0	ECONOMIST	S	1,00	IA	1	1	0
18,0	ECONOMIST	S	1,00	IA	1	1	0
	<i>PERSONAL MEDIU</i>						
19,0	AJUTOR AN. PROGR	M	1,00	IA	1	1	0
	BIROUL APROVIZIONARE - TRANSPORT						
	<i>PERSONAL SUPERIOR</i>						
20,0	SEF BIROU	S	1,00	II	1	1	0
	<i>PERSONAL MEDIU</i>						
21,0	MAGAZINER	M	1,00	MAGAZINER	1	1	0
22,0	MAGAZINER	M	1,00	MAGAZINER	1	1	0
	BIROUL ACHIZITII PUBLICE, CONTRACTARE						
	<i>PERSONAL SUPERIOR</i>						
23,0	SEF BIROU	S	1,00	II	1	1	0
24,0	CONSILIER JURIDIC	S	1,00	IA	1	1	0
25,0	ECONOMIST	S	1,00	IA	1	1	0
	BIROU ADMINISTRATIV						
	<i>PERSONAL SUPERIOR</i>						
26,0	SEF BIROU	S	1,00	II	1	1	0
	<i>PERSONAL MEDIU</i>						
27,0	ARHIVAR	M	1,00	ARHIVAR	1	1	0
28,0	FUNCTIONAR	M	1,00	FUNCTIONAR	1	1	0
	COMPARTIMENT JURIDIC						
29,0	CONSILIER JURIDIC	S	1,00	I	1	1	0
	COMPARTIMENT AUDIT PUBLIC						
30,0	AUDITOR PUBLIC	S	1,00	AUDITOR PUBLIC	1	0	1
	COMPARTIMENT SECURITATEA MUNCII, PSI, PROT.CIVILA SI SITUATII DE URGENTA						

NR. CRT	FUNCTIA	NIVEL STUDII	CUANTUM POST	GRADUL/ TREAPTA PROFESIONALA	NUMAR POSTURI APROBATE	NUMAR POSTURI OCUPATE	NUMAR POSTURI VACANTE
31,0	INGINER	S	1,00	IA	1	1	0
	S.P.I.A.A.M.						
	MEDICI						
32,0	SEF SPCIN-deleg.-MEDIC	S	1,00	PRIMAR	1	0	1
33,0	MEDIC	S	1,00	PRIMAR	1	1	0
33,5	MEDIC	S	0,50	SPECIALIST	0,5	1	0,0
34,0	MEDIC	S	0,50	SPECIALIST	0,5	0	0,5
35,0	MEDIC	S	1,00	SPECIALIST	1,0	0	1,0
	ASISTENTI MEDICALI						
36,0	ASISTENT MEDICAL	PL	1,00	MEDICAL	1	1	0
37,0	ASISTENT MEDICAL	PL	1,00	PRINCIPAL	1	1	0
	INGRIJITORI						
38,0	AGENT DDD	G	1,00	AGENT DDD	1	1	0
	COMPARTIMENT PRIMIRI URGENTE (CPU)						
	MEDICI						
39,0	SEF CPU -MEDIC	S	1,00	PRIMAR	1	1	0
39,5	MEDIC	S	0,50	SPECIALIST	0,5	0,5	0
40,5	MEDIC	S	1,00	PRIMAR	1	1	0
41,5	MEDIC	S	1,00	SPECIALIST	1	1	0
42,5	MEDIC - resp.tura coord.	S	1,00	PRIMAR	1	1	0
43,5	MEDIC - resp.tura coord.	S	1,00	SPECIALIST	1	1	0
44,5	MEDIC - resp.tura coord.	S	1,00	PRIMAR	1	1	0
45,5	MEDIC	S	1,00	SPECIALIST	1	1	0
46,5	MEDIC	S	1,00	SPECIALIST	1	1	0
	ASISTENTE						
47,5	ASISTENT SEF	S	1,00	PRINCIPAL	1	0	1
48,5	ASISTENT MEDICAL	S	1,00	PRINCIPAL	1	1	0
49,5	ASISTENT MEDICAL-responsabil tura	PL	1,00	PRINCIPAL	1	1	0
50,5	ASISTENT MEDICAL	PL	1,00	PRINCIPAL	1	1	0
51,5	ASISTENT MEDICAL-responsabil tura	PL	1,00	PRINCIPAL	1	1	0
52,5	ASISTENT MEDICAL-responsabil tura	PL	1,00	PRINCIPAL	1	1	0
53,5	ASISTENT MEDICAL	PL	1,00	PRINCIPAL	1	1	0
54,5	ASISTENT MEDICAL	PL	1,00	PRINCIPAL	1	1	0
55,5	ASISTENT MEDICAL	PL	1,00	PRINCIPAL	1	1	0
56,5	ASISTENT MEDICAL	PL	1,00	PRINCIPAL	1	1	0
57,5	ASISTENT MEDICAL	PL	1,00	PRINCIPAL	1	1	0
58,5	ASISTENT MEDICAL - SUSPEND.DIR.ING	PL	1,00	PRINCIPAL	1	1	0

NR. CRT	FUNCTIA	NIVEL STUDII	CUANTUM POST	GRADUL/ TREAPTA PROFESIONALA	NUMAR POSTURI APROBATE	NUMAR POSTURI OCUPATE	NUMAR POSTURI VACANTE
59,5	ASISTENT MEDICAL	PL	1,00	PRINCIPAL	1	1	0
	<i>REGISTRATOR MEDICAL</i>						
60,5	REGISTRATOR MEDICAL	M	1,00	PRINCIPAL	1	1	0
61,5	REGISTRATOR MEDICAL	M	1,00	PRINCIPAL	1	1	0
62,5	REGISTRATOR MEDICAL	M	1,00	PRINCIPAL	1	1	0
	<i>INFIRMIERE</i>						
63,5	INFIRMIERA	G	1,00	INFIRMIERA	1	1	0
64,5	INFIRMIERA	G	1,00	INFIRMIERA	1	1	0
65,5	INFIRMIERA	G	1,00	INFIRMIERA	1	1	0
66,5	INFIRMIERA	G	1,00	INFIRMIERA	1	1	0
67,5	INFIRMIERA	G	1,00	INFIRMIERA	1	1	0
68,5	INFIRMIERA	G	1,00	INFIRMIERA	1	1	0
	<i>ÎNGRIJITOARE</i>						
69,5	INGRIJITOARE	G	1,00	INGRIJITOARE	1	1	0
	<i>BRANCARDIER</i>						
70,5	BRANCARDIER	G	1,00	BRANCARDIER	1	1	0
71,5	BRANCARDIER	G	1,00	BRANCARDIER	1	1	0
	SECTII / COMPARTIMENTE CU PATURI						
	SECTIA - Clinica medicina interna 1 - 50 paturi+ 2 paturi spit.zi						
	<i>MEDICI LA PAT</i>						
72,5	SEF CLINICA-MEDIC	S	1,00	PRIMAR	1	1	0
73,0	MEDIC	S	0,50	PRIMAR	0,5	0,5	0
73,5	MEDIC	S	0,50	PRIMAR	0,5	0,5	0
74,0	MEDIC	S	0,50	PRIMAR	0,5	0,5	0
75,0	MEDIC	S	1,00	PRIMAR	1	1	0
76,0	MEDIC	S	1,00	PRIMAR	1	1	0
76,5	MEDIC	S	0,50	PRIMAR	0,5	0,5	0
77,5	MEDIC	S	1,00	PRIMAR	1,0	1,0	0
78,0	MEDIC	S	0,50	SPECIALIST	0,5	0,5	0
79,0	MEDIC	S	1,00	PRIMAR	1	1	0
80,0	MEDIC	S	1,00	PRIMAR	1	1	0
	<i>ASISTENTE LA PAT</i>						
81,0	ASISTENT MEDICAL SEF	PL	1,00	PRINCIPAL	1	1	0
82,0	ASISTENT MEDICAL	PL	1,00	MEDICAL	1	1	0
83,0	ASISTENT MEDICAL	PL	1,00	PRINCIPAL	1	1	0
84,0	ASISTENT MEDICAL	PL	1,00	PRINCIPAL	1	1	0

NR. CRT	FUNCȚIA	NIVEL STUDII	CUANTUM POST	GRADUL/ TREAPTA PROFESIONALĂ	NUMAR POSTURI APROBATE	NUMAR POSTURI OCUPATE	NUMAR POSTURI VACANTE
85,0	ASISTENT MEDICAL	PL	1,00	PRINCIPAL	1	1	0
86,0	ASISTENT MEDICAL	PL	1,00	PRINCIPAL	1	1	0
87,0	ASISTENT MEDICAL	PL	1,00	PRINCIPAL	1	1	0
88,0	ASISTENT MEDICAL	PL	1,00	PRINCIPAL	1	1	0
89,0	ASISTENT MEDICAL	PL	1,00	MEDICAL	1	1	0
90,0	ASISTENT MEDICAL	PL	1,00	MEDICAL	1	1	0
91,0	ASISTENT MEDICAL	PL	1,00	PRINCIPAL	1	1	0
92,0	ASISTENT MEDICAL	S	1,00	PRINCIPAL	1	1	0
93,0	ASISTENT MEDICAL	PL	1,00	PRINCIPAL	1	1	0
94,0	ASISTENT MEDICAL	PL	1,00	PRINCIPAL	1	1	0
95,0	ASISTENT MEDICAL	PL	1,00	PRINCIPAL	1	1	0
96,0	ASISTENT MEDICAL	PL	1,00	MEDICAL	1	1	0
	INFIRMIERE						
97,0	INFIRMIERA	G	1,00	INFIRMIERA	1	1	0
98,0	INFIRMIERA	G	1,00	INFIRMIERA	1	1	0
99,0	INFIRMIERA	G	1,00	INFIRMIERA	1	1	0
100,0	INFIRMIERA	G	1,00	INFIRMIERA	1	1	0
101,0	INFIRMIERA	G	1,00	INFIRMIERA	1	1	0
102,0	INFIRMIERA	G	1,00	INFIRMIERA	1	1	0
103,0	INFIRMIERA	G	1,00	INFIRMIERA	1	1	0
	INGRIJITOARE						
104,0	INGRIJITOARE	G	1,00	INGRIJITOARE	1	1	0
105,0	INGRIJITOARE	G	1,00	INGRIJITOARE	1	0	1
	SECTIA - Clinica medicina interna II - 48 paturi+ 3 paturi de zi , din care : Comp.Gastroenterologie - 15 paturi						
	MEDICI LA PAT						
106,0	MEDIC SEF CLINICA	S	1,00	PRIMAR	1	1	0
106,5	MEDIC	S	0,50	PRIMAR	0,5	0,5	0
107,0	MEDIC	S	0,50	PRIMAR	0,5	0,5	0
107,5	MEDIC	S	0,50	PRIMAR	0,5	0,5	0
108,5	MEDIC	S	1,00	PRIMAR	1	1	0
109,0	MEDIC	S	0,50	SPECIALIST	0,5	0,5	0
109,5	MEDIC	S	0,50	SPECIALIST	0,5	0,5	0
	ASISTENTE LA PAT						
110,5	ASISENT MEDICAL SEF	S	1,00	PRINCIPAL	1	1	0
111,5	ASISTENT MEDICAL	PL	1,00	MEDICAL	1	1	0
112,5	ASISTENT MEDICAL	PL	1,00	PRINCIPAL	1	1	0
113,5	ASISTENT MEDICAL	PL	1,00	PRINCIPAL	1	1	0
114,5	ASISTENT MEDICAL	PL	1,00	PRINCIPAL	1	1	0
115,5	ASISTENT MEDICAL	S	1,00	PRINCIPAL	1	1	0
116,5	ASISTENT MEDICAL	S	1,00	PRINCIPAL	1	1	0

NR. CRT	FUNCTIA	NIVEL STUDII	CUANTUM POST	GRADUL/ TREAPTA PROFESIONALA	NUMAR POSTURI APROBATE	NUMAR POSTURI OCUPATE	NUMAR POSTURI VACANTE
117,5	ASISTENT MEDICAL	S	1,00	PRINCIPAL	1	1	0
118,5	ASISTENT MEDICAL	SSD	1,00	PRINCIPAL	1	1	0
119,5	ASISTENT MEDICAL	PL	1,00	PRINCIPAL	1	1	0
120,5	ASISTENT MEDICAL	PL	1,00	PRINCIPAL	1	1	0
121,5	ASISTENT MEDICAL	S	1,00	PRINCIPAL	1	1	0
122,5	ASISTENT MEDICAL	S	1,00	PRINCIPAL	1	1	0
123,5	ASISTENT MEDICAL	PL	1,00	PRINCIPAL	1	1	0
124,5	ASISTENT MEDICAL	PL	1,00	PRINCIPAL	1	1	0
	<i>INFIRMIERE</i>						
125,5	INFIRMIERA	G	1,00	INFIRMIERA	1	1	0
126,5	INFIRMIERA	G	1,00	INFIRMIERA	1	1	0
127,5	INFIRMIERA	G	1,00	INFIRMIERA	1	1	0
128,5	INFIRMIERA	G	1,00	INFIRMIERA	1	1	0
129,5	INFIRMIERA	G	1,00	INFIRMIERA	1	1	0
130,5	INFIRMIERA	G	1,00	INFIRMIERA	1	1	0
131,5	INFIRMIERA	G	1,00	INFIRMIERA	1	1	0
	<i>ÎNGRIJITOARE</i>						
132,5	INGRIJITOARE	G	1,00	INGRIJITOARE	1	1	0
133,5	INGRIJITOARE	G	1,00	INGRIJITOARE	1	1	0
134,5	INGRIJITOARE	G	1,00	INGRIJITOARE	1	1	0
	Compartimentul gastroenterologie - 15 paturi						
	<i>MEDICI LA PAT</i>						
135,0	MEDIC	S	0,50	PRIMAR	0,5	0,5	0
136,0	MEDIC	S	1,00	PRIMAR	1	1	0
136,5	MEDIC	S	0,50	PRIMAR	0,5	0,5	0
	<i>ASISTENTE LA PAT</i>						
137,5	ASISTENT MEDICAL	S	1,00	PRINCIPAL	1	1	0
138,5	ASISTENT MEDICAL	PL	1,00	PRINCIPAL	1	1	0
139,5	ASISTENT MEDICAL	PL	1,00	PRINCIPAL	1	1	0
140,5	ASISTENT MEDICAL	PL	1,00	PRINCIPAL	1	1	0
141,5	ASISTENT MEDICAL	PL	1,00	DEBUTANT	1	0	1
	<i>INGRIJITOARE</i>						
142,5	INGRIJITOARE	G	1,00	INGRIJITOARE	1	1	0
	SECTIA - Clinica Endocrinologie - 30 paturi + 2 paturi de zi din care: Compartiment Diabet zaharat, nutritie si boli metabolice - 10 paturi						
	<i>MEDICI LA PAT</i>						
143,5	MEDIC SEF CLINICA	S	1,00	PRIMAR	1	0	1

NR. CRT	FUNCTIA	NIVEL STUDII	CUANTUM POST	GRADUL/ TREAPTA PROFESIONALA	NUMAR POSTURI APROBATE	NUMAR POSTURI OCUPATE	NUMAR POSTURI VACANTE
144,5	MEDIC	S	1,00	PRIMAR	1	1	0
145,5	MEDIC	S	1,00	PRIMAR	1	1	0
146,0	MEDIC	S	0,50	PRIMAR	0,5	0,5	0
146,5	MEDIC	S	0,50	PRIMAR	0,5	0,5	0
147,0	MEDIC	S	0,50	PRIMAR	0,5	0,5	0
147,5	MEDIC	S	0,50	PRIMAR	0,5	0,5	0
	<i>ASISTENTE LA PAT</i>						
148,5	ASISTENT MEDICAL SEF	PL	1,00	PRINCIPAL	1	0	1
149,5	ASISTENT MEDICAL	PL	1,00	PRINCIPAL	1	1	0
150,5	ASISTENT MEDICAL	S	1,00	PRINCIPAL	1	1	0
151,5	ASISTENT MEDICAL	PL	1,00	PRINCIPAL	1	1	0
152,5	ASISTENT MEDICAL	S	1,00	PRINCIPAL	1	1	0
153,5	ASISTENT MEDICAL	PL	1,00	PRINCIPAL	1	1	0
154,5	ASISTENT MEDICAL	PL	1,00	PRINCIPAL	1	1	0
	<i>ASISTENTE LA POST FIX - EXPLORĂRI FUNCȚIONALE</i>						
155,5	ASISTENT MEDICAL	PL	1,00	PRINCIPAL	1	1	0
	<i>INFIRMIERE</i>						
156,5	INFIRMIERA	G	1,00	INFIRMIERA	1	1	0
157,5	INFIRMIERA	G	1,00	INFIRMIERA	1	1	0
158,5	INFIRMIERA	G	1,00	INFIRMIERA	1	1	0
159,5	INFIRMIERA	G	1,00	INFIRMIERA	1	1	0
	<i>ÎNGRIJITOARE</i>						
160,5	INGRIJITOARE	G	1,00	INGRIJITOARE	1	1	0
161,5	INGRIJITOARE	G	1,00	INGRIJITOARE	1	0	1
	Compartimentul diabet zaharat,nutritie si boli metabolice - 10 paturi						
	<i>MEDICI LA PAT</i>						
162,0	MEDIC	S	0,50	PRIMAR	0,5	0,5	0
162,5	MEDIC	S	0,50	PRIMAR	0,5	0,5	0
163,0	MEDIC	S	0,50	PRIMAR	0,5	0,0	0,5
164,0	MEDIC	S	1,00	PRIMAR	1	1	0
	<i>ASISTENTE LA PAT</i>						
165,0	ASISTENT MEDICAL	PL	1,00	PRINCIPAL	1	1	0
166,0	ASISTENT MEDICAL	PL	1,00	MEDICAL	1	1	0
167,0	ASISTENT MEDICAL	PL	1,00	PRINCIPAL	1	1	0
168,0	ASISTENT MEDICAL	PL	1,00	DEBUTANT	1	1	0
169,0	ASISTENT MEDICAL	PL	1,00	PRINCIPAL	1	1	0

NR. CRT	FUNCTIA	NIVEL STUDII	CUANTUM POST	GRADUL/ TREAPTA PROFESIONALA	NUMAR POSTURI APROBATE	NUMAR POSTURI OCUPATE	NUMAR POSTURI VACANTE
	INFIRMIERE						
170,0	INFIRMIERA	G	1,00	INFIRMIERA	1	1	0
	SECTIA - Clinica cardiologie - 35 paturi+ 2 paturi zi						
	MEDICI LA PAT						
171,0	MEDIC SEF CLINICA	S	1,00	PRIMAR	1	1	0
171,5	MEDIC	S	0,50	PRIMAR	0,5	0	0,5
172,5	MEDIC	S	1,00	SPECIALIST	1	1	0
173,0	MEDIC	S	0,50	PRIMAR	0,5	0,5	0
174,0	MEDIC	S	1,00	PRIMAR	1	1	0
175,0	MEDIC	S	1,00	PRIMAR	1	1	0
176,0	MEDIC	S	1,00	SPECIALIST	1	1	0
	ASISTENTE LA PAT						
177,0	ASISTENT MEDICAL SEF	PL	1,00	PRINCIPAL	1	1	0
178,0	ASISTENT MEDICAL	PL	1,00	PRINCIPAL	1	1	0
179,0	ASISTENT MEDICAL	PL	1,00	PRINCIPAL	1	1	0
180,0	ASISTENT MEDICAL	PL	1,00	PRINCIPAL	1	1	0
181,0	ASISTENT MEDICAL	PL	1,00	MEDICAL	1	0	1
182,0	ASISTENT MEDICAL	PL	1,00	PRINCIPAL	1	1	0
183,0	ASISTENT MEDICAL	S	1,00	PRINCIPAL	1	1	0
184,0	ASISTENT MEDICAL	S	1,00	PRINCIPAL	1	1	0
185,0	ASISTENT MEDICAL	PL	1,00	PRINCIPAL	1	1	0
186,0	ASISTENT MEDICAL	PL	1,00	DEBUTANT	1	0	1
187,0	ASISTENT MEDICAL	PL	1,00	PRINCIPAL	1	1	0
188,0	ASISTENT MEDICAL	PL	1,00	PRINCIPAL	1	1	0
189,0	ASISTENT MEDICAL	PL	1,00	PRINCIPAL	1	1	0
190,0	ASISTENT MEDICAL	PL	1,00	PRINCIPAL	1	0	1
	INFIRMIERE						
191,0	INFIRMIERA	G	1,00	INFIRMIERA	1	1	0
192,0	INFIRMIERA	G	1,00	INFIRMIERA	1	1	0
193,0	INFIRMIERA	G	1,00	INFIRMIERA	1	1	0
194,0	INFIRMIERA	G	1,00	INFIRMIERA	1	1	0
195,0	INFIRMIERA	G	1,00	INFIRMIERA	1	1	0
	ÎNGRIJITOARE						
196,0	INGRIJITOARE	G	1,00	INGRIJITOARE	1	1	0
	SECTIA - Clinica hematologie -55 paturi+ 4 paturi zi						
	MEDICI LA PAT						
197,0	MEDIC SEF CLINICA	S	1,00	PRIMAR	1	1	0
197,5	MEDIC	S	0,50	PRIMAR	0,5	0	0,5

NR. CRT	FUNCTIA	NIVEL STUDII	CUANTUM POST	GRADUL/ TREAPTA PROFESIONALA	NUMAR POSTURI APROBATE	NUMAR POSTURI OCUPATE	NUMAR POSTURI VACANTE
198,0	MEDIC	S	0,50	PRIMAR	0,5	0,5	0
198,5	MEDIC	S	0,50	PRIMAR	0,5	0,5	0
199,5	MEDIC	S	1,00	PRIMAR	1	1	0
200,5	MEDIC	S	1,00	PRIMAR	1	1	0
201,0	MEDIC	S	0,50	SPECIALIST	0,5	0	0,5
201,5	MEDIC	S	0,50	SPECIALIST	0,5	0	0,5
202,5	MEDIC	S	1,00	PRIMAR	1,0	0	1,00
	<i>ASISTENTE LA PAT</i>						
203,5	ASISTENT MEDICAL SEF	PL	1,00	PRINCIPAL	1	1	0
204,5	ASISTENT MEDICAL	PL	1,00	MEDICAL	1	1	0
205,5	ASISTENT MEDICAL	PL	1,00	PRINCIPAL	1	1	0
206,5	ASISTENT MEDICAL	PL	1,00	MEDICAL	1	1	0
207,5	ASISTENT MEDICAL	PL	1,00	PRINCIPAL	1	1	0
208,5	ASISTENT MEDICAL	PL	1,00	PRINCIPAL	1	1	0
209,5	ASISTENT MEDICAL	PL	1,00	MEDICAL	1	1	0
210,5	ASISTENT MEDICAL	PL	1,00	PRINCIPAL	1	1	0
211,5	ASISTENT MEDICAL	PL	1,00	MEDICAL	1	1	0
212,5	ASISTENT MEDICAL	PL	1,00	MEDICAL	1	1	0
213,5	ASISTENT MEDICAL	S	1,00	MEDICAL	1	1	0
214,5	ASISTENT MEDICAL	PL	1,00	MEDICAL	1	1	0
215,5	ASISTENT MEDICAL	PL	1,00	PRINCIPAL	1	1	0
216,5	ASISTENT MEDICAL	PL	1,00	MEDICAL	1	1	0
217,5	ASISTENT MEDICAL	PL	1,00	MEDICAL	1	1	0
218,5	ASISTENT MEDICAL	PL	1,00	MEDICAL	1	1	0
219,5	ASISTENT MEDICAL	PL	1,00	MEDICAL	1	1	0
	<i>INFIRMIERE</i>						
220,5	INFIRMIERA	G	1,00	INFIRMIERA	1	1	0
221,5	INFIRMIERA	G	1,00	INFIRMIERA	1	1	0
222,5	INFIRMIERA	G	1,00	INFIRMIERA	1	1	0
223,5	INFIRMIERA	G	1,00	INFIRMIERA	1	1	0
224,5	INFIRMIERA	G	1,00	INFIRMIERA	1	1	0
225,5	INFIRMIERA	G	1,00	INFIRMIERA	1	1	0
226,5	INFIRMIERA	G	1,00	INFIRMIERA	1	1	0
227,5	INFIRMIERA	G	1,00	INFIRMIERA	1	1	0
	<i>INGRIJITOARE</i>						
228,5	INGRIJITOARE	G	1,00	INGRIJITOARE	1	1	0
229,5	INGRIJITOARE	G	1,00	INGRIJITOARE	1	1	0
	<i>BRANCARDIER</i>						
230,5	BRANCARDIER	G	1,00	BRANCARDIER	1	0	1
231,5	BRANCARDIER	G	1,00	BRANCARDIER	1	1	0

NR. CRT	FUNCTIA	NIVEL STUDII	CUANTUM POST	GRADUL/ TREAPTA PROFESIONALA	NUMAR POSTURI APROBATE	NUMAR POSTURI OCUPATE	NUMAR POSTURI VACANTE
232,5	BRANCARDIER	G	1,00	BRANCARDIER	1	1	0
	SECȚIA: Clinica obstetrica -ginecologie I - 45 paturi,+4 paturi spitalizare de zi						
	MEDICI LA PAT						
233,5	MEDIC SEF CLINICA	S	1,00	PRIMAR	1	1	0
234,0	MEDIC SUSPENDAT DIR.MEDICAL	S	0,50	PRIMAR	0,5	0,5	0
234,5	MEDIC	S	0,50	PRIMAR	0,5	0,5	0
235,0	MEDIC	S	0,50	PRIMAR	0,5	0,5	0
236,0	MEDIC	S	1,00	PRIMAR	1	1	0
237,0	MEDIC	S	1,00	PRIMAR	1	1	0
238,0	MEDIC	S	1,00	PRIMAR	1	1	0
239,0	MEDIC	S	1,00	PRIMAR	1	1	0
239,5	MEDIC	S	0,50	SPECIALIST	0,5	0,0	0,5
240,0	MEDIC	S	0,50	SPECIALIST	0,5	0,5	0
240,5	MEDIC	S	0,50	PRIMAR	0,5	0,5	0
241,5	MEDIC	S	1,00	PRIMAR	1	1	0
242,5	MEDIC	S	1,00	PRIMAR	1	1	0
	ASISTENTE LA PAT						
243,5	ASISTENT MEDICAL	PL	1,00	PRINCIPAL	1	1	0
244,5	ASISTENT MEDICAL	PL	1,00	PRINCIPAL	1	1	0
245,5	ASISTENT MEDICAL	S	1,00	PRINCIPAL	1	1	0
246,5	ASISTENT MEDICAL	PL	1,00	PRINCIPAL	1	1	0
247,5	MOASA	S	1,00	PRINCIPAL	1	1	0
248,5	ASISTENT MEDICAL	PL	1,00	PRINCIPAL	1	1	0
249,5	MOASA	S	1,00	PRINCIPAL	1	1	0
250,5	ASISTENT MEDICAL	PL	1,00	PRINCIPAL	1	1	0
251,5	ASISTENT MEDICAL	PL	1,00	PRINCIPAL	1	1	0
252,5	ASISTENT MEDICAL	PL	1,00	PRINCIPAL	1	1	0
253,5	MOASA	S	1,00	PRINCIPAL	1	1	0
254,5	ASISTENT MEDICAL	PL	1,00	PRINCIPAL	1	1	0
255,5	ASISTENT MEDICAL	SSD	1,00	PRINCIPAL	1	1	0
256,5	ASISTENT MEDICAL	PL	1,00	PRINCIPAL	1	1	0
257,5	ASISTENT MEDICAL	PL	1,00	MEDICAL	1	1	0
258,5	ASISTENT MEDICAL	PL	1,00	PRINCIPAL	1	0	1
	ASISTENTE LA POST FIX - SPITALIZARE DE ZI - AVORTURI						
259,5	ASISTENT MEDICAL	PL	1,00	PRINCIPAL	1	1	0
	ASISTENTE LA POST FIX - SALA DE NAȘTERE						
260,5	ASISTENT MEDICAL SEF	PL	1,00	PRINCIPAL	1	1	0
261,5	ASISTENT MEDICAL	PL	1,00	PRINCIPAL	1	1	0
262,5	ASISTENT MEDICAL	PL	1,00	PRINCIPAL	1	1	0

NR. CRT	FUNCTIA	NIVEL STUDII	CUANTUM POST	GRADUL/ TREAPTA PROFESIONALĂ	NUMAR POSTURI APROBATE	NUMAR POSTURI OCUPATE	NUMAR POSTURI VACANTE
	<i>ASISTENTE LA POST FIX - STERILIZARE</i>						
263,5	ASISTENT MEDICAL	PL	1,00	PRINCIPAL	1	1	0
264,5	ASISTENT MEDICAL	PL	1,00	PRINCIPAL	1	1	0
	<i>ASISTENTE LA POST FIX - ASISTENȚĂ SOCIALĂ</i>						
265,5	ASISTENT MEDICAL	PL	1,00	PRINCIPAL	1	1	0
	<i>INFIRMIERE</i>						
266,5	INFIRMIERA	G	1,00	INFIRMIERA	1	1	0
267,5	INFIRMIERA	G	1,00	INFIRMIERA	1	1	0
268,5	INFIRMIERA	G	1,00	INFIRMIERA	1	1	0
269,5	INFIRMIERA	G	1,00	DEBUTANT	1	0	1
270,5	INFIRMIERA	G	1,00	INFIRMIERA	1	1	0
	<i>ÎNGRIJITOARE</i>						
271,5	INGRIJITOARE	G	1,00	INGRIJITOARE	1	1	0
272,5	INGRIJITOARE	G	1,00	INGRIJITOARE	1	0	1
	SECȚIA: Clinica obstetrica - ginecologie II - 45 paturi+ 4 paturi spitalizare de zi						
	<i>MEDICI LA PAT</i>						
273,5	MEDIC SEF CLINICA	S	1,00	PRIMAR	1	0	1
274,0	MEDIC	S	0,50	PRIMAR	0,5	0,5	0
275,0	MEDIC	S	1,00	PRIMAR	1,0	1,0	0
275,5	MEDIC	S	0,50	PRIMAR	0,5	0,5	0
276,5	MEDIC	S	1,00	PRIMAR	1,0	1,0	0
277,5	MEDIC	S	1,00	SPECIALIST	1	1	0
278,5	MEDIC	S	1,00	PRIMAR	1	1	0
279,5	MEDIC	S	1,00	PRIMAR	1	1	0
280,5	MEDIC	S	1,00	PRIMAR	1	1	0
281,5	MEDIC	S	1,00	PRIMAR	1	1	0
282,5	MEDIC	S	1,00	PRIMAR	1	1	0
283,5	MEDIC	S	1,00	PRIMAR	1	1	0
	<i>ASISTENTE LA PAT</i>						
284,5	MOASA - SEF CLINICA	S	1,00	PRINCIPAL	1	1	0
285,5	ASISTENT MEDICAL	S	1,00	PRINCIPAL	1	1	0
286,5	MOASA	S	1,00	PRINCIPAL	1	1	0
287,5	ASISTENT MEDICAL	PL	1,00	PRINCIPAL	1	1	0
288,5	MOASA PR.	S	1,00	PRINCIPAL	1	1	0
289,5	ASISTENT MEDICAL	PL	1,00	MEDICAL	1	1	0
290,5	MOASA	S	1,00	PRINCIPAL	1	1	0
291,5	MOASA	S	1,00	PRINCIPAL	1	1	0
292,5	ASISTENT MEDICAL	PL	1,00	MEDICAL	1	1	0

NR. CRT	FUNCTIA	NIVEL STUDII	CUANTUM POST	GRADUL/ TREAPTA PROFESIONALA	NUMAR POSTURI APROBATE	NUMAR POSTURI OCUPATE	NUMAR POSTURI VACANTE
293,5	ASISTENT MEDICAL	PL	1,00	MEDICAL	1	1	0
294,5	ASISTENT MEDICAL	PL	1,00	PRINCIPAL	1	1	0
295,5	ASISTENT MEDICAL	PL	1,00	PRINCIPAL	1	1	0
296,5	ASISTENT MEDICAL	PL	1,00	PRINCIPAL	1	1	0
297,5	ASISTENT MEDICAL	PL	1,00	PRINCIPAL	1	1	0
298,5	ASISTENT MEDICAL	PL	1,00	MEDICAL	1	1	0
299,5	ASISTENT MEDICAL	PL	1,00	PRINCIPAL	1	1	0
300,5	ASISTENT MEDICAL	PL	1,00	MEDICAL	1	1	0
	<i>ASISTENTE LA POST FIX - SPIT.DE ZI - AVORTURI</i>						
301,5	MOASA	S	1,00	PRINCIPAL	1	1	0
	<i>ASISTENTE LA POST FIX - SALA DE NAȘTERE</i>						
302,5	MOASA	S	1,00	PRINCIPAL	1	1	0
303,5	MOASA	S	1,00	PRINCIPAL	1	1	0
	<i>ASISTENTE LA POST FIX - STERILIZARE</i>						
304,5	ASISTENT MEDICAL	PL	1,00	PRINCIPAL	1	1	0
305,5	ASISTENT MEDICAL	PL	1,00	MEDICAL	1	1	0
306,5	ASISTENT MEDICAL	PL	1,00	PRINCIPAL	1	1	0
307,5	ASISTENT MEDICAL	PL	1,00	PRINCIPAL	1	1	0
	<i>INFIRMIERE</i>						
308,5	INFIRMIERA	G	1,00	INFIRMIERA	1	1	0
309,5	INFIRMIERA	G	1,00	INFIRMIERA	1	1	0
310,5	INFIRMIERA	G	1,00	INFIRMIERA	1	1	0
311,5	INFIRMIERA	G	1,00	INFIRMIERA	1	1	0
312,5	INFIRMIERA	G	1,00	INFIRMIERA	1	1	0
313,5	INFIRMIERA	G	1,00	INFIRMIERA	1	1	0
314,5	INFIRMIERA	G	1,00	INFIRMIERA	1	1	0
315,5	INFIRMIERA	G	1,00	INFIRMIERA	1	1	0
	<i>ÎNGRIJITOARE</i>						
316,5	INGRIJITOARE	G	1,00	INGRIJITOARE	1	1	0
317,5	INGRIJITOARE	G	1,00	INGRIJITOARE	1	0	1
	<i>BRANCARDIER</i>						
	SECȚIA: Clinica A.T.I. - 22 paturi din care :Compartiment ATI (SPA)- 2 paturi						
	<i>MEDICI LA PAT</i>						
318,5	MEDIC SEF CINICA - deleg.	S	1,00	PRIMAR	1	0	1
319,5	MEDIC	S	1,00	PRIMAR	1	1	0
320,5	MEDIC	S	1,00	PRIMAR	1	1	0
321,5	MEDIC	S	1,00	SPECIALIST	1	1	0

NR. CRT	FUNCTIA	NIVEL STUDII	CUANTUM POST	GRADUL/ TREAPTA PROFESIONALA	NUMAR POSTURI APROBATE	NUMAR POSTURI OCUPATE	NUMAR POSTURI VACANTE
322,5	MEDIC	S	1,00	PRIMAR	1	1	0
323,5	MEDIC	S	1,00	PRIMAR	1	1	0
324,5	MEDIC	S	1,00	SPECIALIST	1	1	0
	<i>ASISTENTE LA PAT</i>						
325,5	ASISTENT MEDICAL SEF CLINICA	PL	1,00	PRINCIPAL	1	1	0
326,5	ASISTENT MEDICAL	PL	1,00	PRINCIPAL	1	1	0
327,5	ASISTENT MEDICAL	S	1,00	PRINCIPAL	1	1	0
328,5	ASISTENT MEDICAL	PL	1,00	PRINCIPAL	1	1	0
329,5	ASISTENT MEDICAL	S	1,00	PRINCIPAL	1	1	0
330,5	ASISTENT MEDICAL	PL	1,00	MEDICAL	1	1	0
331,5	ASISTENT MEDICAL	PL	1,00	PRINCIPAL	1	1	0
332,5	ASISTENT MEDICAL	PL	1,00	PRINCIPAL	1	1	0
333,5	ASISTENT MEDICAL	PL	1,00	PRINCIPAL	1	1	0
334,5	ASISTENT MEDICAL	PL	1,00	PRINCIPAL	1	1	0
335,5	ASISTENT MEDICAL	PL	1,00	PRINCIPAL	1	1	0
336,5	ASISTENT MEDICAL	PL	1,00	PRINCIPAL	1	1	0
337,5	ASISTENT MEDICAL	PL	1,00	PRINCIPAL	1	1	0
338,5	ASISTENT MEDICAL	PL	1,00	PRINCIPAL	1	1	0
339,5	ASISTENT MEDICAL	PL	1,00	PRINCIPAL	1	1	0
340,5	MOASA	S	1,00	PRINCIPAL	1	1	0
341,5	ASISTENT MEDICAL	PL	1,00	PRINCIPAL	1	1	0
342,5	ASISTENT MEDICAL	PL	1,00	PRINCIPAL	1	1	0
343,5	ASISTENT MEDICAL	S	1,00	PRINCIPAL	1	1	0
344,5	ASISTENT MEDICAL	PL	1,00	PRINCIPAL	1	1	0
345,5	ASISTENT MEDICAL	PL	1,00	PRINCIPAL	1	1	0
346,5	ASISTENT MEDICAL	PL	1,00	PRINCIPAL	1	1	0
347,5	ASISTENT MEDICAL	PL	1,00	PRINCIPAL	1	1	0
348,5	ASISTENT MEDICAL	PL	1,00	PRINCIPAL	1	1	0
349,5	ASISTENT MEDICAL	PL	1,00	MEDICAL	1	1	0
350,5	ASISTENT MEDICAL	PL	1,00	PRINCIPAL	1	1	0
351,5	ASISTENT MEDICAL	PL	1,00	PRINCIPAL	1	0	1
352,5	ASISTENT MEDICAL	PL	1,00	PRINCIPAL	1	0	1
	<i>REGISTRATOR MEDICAL</i>						
353,5	REGISTRATOR MEDICAL	M	1,00	MEDICAL	1	1	0
	<i>INFIRMIERE</i>						
354,5	INFIRMIERA	G	1,00	INFIRMIERA	1	1	0
355,5	INFIRMIERA	G	1,00	INFIRMIERA	1	1	0
356,5	INFIRMIERA	G	1,00	INFIRMIERA	1	1	0
357,5	INFIRMIERA	G	1,00	INFIRMIERA	1	1	0
358,5	INFIRMIERA	G	1,00	INFIRMIERA	1	1	0
359,5	INFIRMIERA	G	1,00	INFIRMIERA	1	1	0

NR. CRT	FUNCTIA	NIVEL STUDII	CUANTUM POST	GRADUL/ TREAPTA PROFESIONALA	NUMAR POSTURI APROBATE	NUMAR POSTURI OCUPATE	NUMAR POSTURI VACANTE
360,5	INFIRMIERA	G	1,00	INFIRMIERA	1	1	0
361,5	INFIRMIERA	G	1,00	INFIRMIERA	1	1	0
362,5	INFIRMIERA	G	1,00	INFIRMIERA	1	1	0
	<i>ÎNGRIJITOARE</i>						
363,5	INGRIJITOARE	G	1,00	INGRIJITOARE	1	1	0
	SECTIA - Clinica neonatologie -50 paturi, din care : Comp.prematuri -15 paturi si Comp.terapie Intensiva -5 paturi						
	<i>MEDICI LA PAT</i>						
364,5	MEDIC	S	1,00	SPECIALIST	1	1	0
365,5	MEDIC	S	1,00	PRIMAR	1	1	0
366,5	MEDIC	S	1,00	SPECIALIST	1	1	0
367,0	MEDIC	S	0,50	PRIMAR	0,5	0	0,5
368,0	MEDIC	S	1,00	SPECIALIST	1	1	0
369,0	MEDIC	S	1,00	SPECIALIST	1	1	0
370,0	MEDIC	S	1,00	SPECIALIST	1	1	0
	<i>ASISTENTE LA PAT</i>						
371,0	ASISTENT MEDICAL	PL	1,00	PRINCIPAL	1	0	1
372,0	ASISTENT MEDICAL	PL	1,00	MEDICAL	1	1	0
373,0	ASISTENT MEDICAL	PL	1,00	PRINCIPAL	1	1	0
374,0	ASISTENT MEDICAL	PL	1,00	PRINCIPAL	1	1	0
375,0	ASISTENT MEDICAL	PL	1,00	PRINCIPAL	1	1	0
376,0	ASISTENT MEDICAL	PL	1,00	PRINCIPAL	1	1	0
377,0	ASISTENT MEDICAL	PL	1,00	PRINCIPAL	1	1	0
378,0	ASISTENT MEDICAL	PL	1,00	PRINCIPAL	1	1	0
379,0	ASISTENT MEDICAL	S	1,00	PRINCIPAL	1	1	0
380,0	ASISTENT MEDICAL	PL	1,00	PRINCIPAL	1	1	0
381,0	ASISTENT MEDICAL	PL	1,00	PRINCIPAL	1	1	0
382,0	ASISTENT MEDICAL	PL	1,00	PRINCIPAL	1	1	0
383,0	ASISTENT MEDICAL	PL	1,00	PRINCIPAL	1	1	0
384,0	ASISTENT MEDICAL	PL	1,00	PRINCIPAL	1	1	0
385,0	ASISTENT MEDICAL	PL	1,00	PRINCIPAL	1	1	0
386,0	ASISTENT MEDICAL	PL	1,00	PRINCIPAL	1	1	0
387,0	ASISTENT MEDICAL	PL	1,00	PRINCIPAL	1	1	0
388,0	ASISTENT MEDICAL	PL	1,00	MEDICAL	1	1	0
389,0	ASISTENT MEDICAL	PL	1,00	MEDICAL	1	1	0
	<i>ASISTENTE LA POST FIX - STERILIZARE</i>						
390,0	ASISTENT MEDICAL	PL	1,00	PRINCIPAL	1	0	1
391,0	ASISTENT MEDICAL	PL	1,00	MEDICAL	1	1	0
392,0	ASISTENT MEDICAL	PL	1,00	MEDICAL	1	1	0

NR. CRT	FUNCTIA	NIVEL STUDII	CUANTUM POST	GRADUL/ TREAPTA PROFESIONALA	NUMAR POSTURI APROBATE	NUMAR POSTURI OCUPATE	NUMAR POSTURI VACANTE
	<i>ASISTENTE LA POST FIX - BIBERONERIE</i>						
393,0	ASISTENT MEDICAL	PL	1,00	PRINCIPAL	1	1	0
394,0	ASISTENT MEDICAL	PL	1,00	MEDICAL	1	1	0
	<i>ASISTENTE LA POST FIX - ASISTENȚĂ SOCIALĂ</i>						
395,0	ASISTENT MEDICAL	PL	1,00	PRINCIPAL	1	1	0
	<i>INFIRMIERE</i>						
396,0	INFIRMIERA	G	1,00	INFIRMIERA	1	1	0
397,0	INFIRMIERA	G	1,00	INFIRMIERA	1	1	0
398,0	INFIRMIERA	G	1,00	INFIRMIERA	1	1	0
399,0	INFIRMIERA	G	1,00	INFIRMIERA	1	1	0
400,0	INFIRMIERA	G	1,00	INFIRMIERA	1	1	0
401,0	INFIRMIERA	G	1,00	INFIRMIERA	1	1	0
	<i>ÎNGRIJITOARE</i>						
402,0	INGRIJITOARE	G	1,00	INGRIJITOARE	1	1	0
403,0	INGRIJITOARE	G	1,00	INGRIJITOARE	1	0	1
404,0	INGRIJITOARE	G	1,00	INGRIJITOARE	1	1	0
	Comp.prematuri - 15 paturi						
	<i>MEDICI LA PAT</i>						
405,0	MEDIC	S	1,00	SPECIALIST	1	1	0
	<i>ASISTENTE LA PAT</i>						
406,0	ASISTENT MEDICAL	S	1,00	PRINCIPAL	1	1	0
407,0	ASISTENT MEDICAL	PL	1,00	MEDICAL	1	1	0
408,0	ASISTENT MEDICAL	S	1,00	PRINCIPAL	1	1	0
409,0	ASISTENT MEDICAL	PL	1,00	PRINCIPAL	1	1	0
410,0	ASISTENT MEDICAL	PL	1,00	PRINCIPAL	1	1	0
	<i>INFIRMIERE</i>						
411,0	INFIRMIERA	G	1,00	INFIRMIERA	1	1	0
412,0	INFIRMIERA	G	1,00	INFIRMIERA	1	1	0
	Compartiment Terapie Intensiva - 5 paturi						
	<i>MEDICI LA PAT</i>						
413,0	MEDIC SEF CLINICA	S	1,00	PRIMAR	1	1	0
	<i>ASISTENTE LA PAT</i>						
414,0	ASISTENT MEDICAL SEF	S	1,00	PRINCIPAL	1	0	1
415,0	ASISTENT MEDICAL	S	1,00	PRINCIPAL	1	1	0

NR. CRT	FUNCTIA	NIVEL STUDII	CUANTUM POST	GRADUL/ TREAPTA PROFESIONALA	NUMAR POSTURI APROBATE	NUMAR POSTURI OCUPATE	NUMAR POSTURI VACANTE
416,0	ASISTENT MEDICAL	S	1,00	PRINCIPAL	1	1	0
417,0	ASISTENT MEDICAL	S	1,00	PRINCIPAL	1	1	0
418,0	ASISTENT MEDICAL	S	1,00	PRINCIPAL	1	1	0
419,0	ASISTENT MEDICAL	PL	1,00	PRINCIPAL	1	1	0
420,0	ASISTENT MEDICAL	PL	1,00	PRINCIPAL	1	1	0
421,0	ASISTENT MEDICAL	S	1,00	PRINCIPAL	1	1	0
	SECȚIA: Clinica pediatrie - 50 paturi + 3 paturi de zi						
	<i>MEDICI LA PAT</i>						
422,0	MEDIC SEF CLINICA	S	1,00	PRIMAR	1	1	0
423,0	MEDIC	S	1,00	PRIMAR	1	0	1
423,5	MEDIC	S	0,50	PRIMAR	0,5	0,5	0
424,0	MEDIC	S	0,50	PRIMAR	0,5	0,5	0
424,5	MEDIC	S	0,50	PRIMAR	0,5	0,5	0
425,0	MEDIC	S	0,50	PRIMAR	0,5	0,5	0
425,5	MEDIC	S	0,50	PRIMAR	0,5	0,5	0
426,0	MEDIC	S	0,50	PRIMAR	0,5	0,5	0
427,0	MEDIC	S	1,00	PRIMAR	1	1	0
428,0	MEDIC	S	1,00	PRIMAR	1	1	0
428,5	MEDIC	S	0,50	PRIMAR	0,5	0,5	0
	<i>ASISTENTE LA PAT</i>						
429,5	ASISTENT MEDICAL SEF	PL	1,00	PRINCIPAL	1	1	0
430,5	ASISTENT MEDICAL	PL	1,00	PRINCIPAL	1	1	0
431,5	ASISTENT MEDICAL	PL	1,00	PRINCIPAL	1	1	0
432,5	ASISTENT MEDICAL	PL	1,00	PRINCIPAL	1	1	0
433,5	ASISTENT MEDICAL	PL	1,00	PRINCIPAL	1	1	0
434,5	ASISTENT MEDICAL	S	1,00	PRINCIPAL	1	1	0
435,5	ASISTENT MEDICAL	PL	1,00	PRINCIPAL	1	1	0
436,5	ASISTENT MEDICAL	PL	1,00	PRINCIPAL	1	1	0
437,5	ASISTENT MEDICAL	PL	1,00	PRINCIPAL	1	1	0
438,5	ASISTENT MEDICAL	PL	1,00	PRINCIPAL	1	1	0
439,5	ASISTENT MEDICAL	PL	1,00	PRINCIPAL	1	1	0
440,5	ASISTENT MEDICAL	PL	1,00	PRINCIPAL	1	1	0
441,5	ASISTENT MEDICAL	PL	1,00	PRINCIPAL	1	0	1
442,5	ASISTENT MEDICAL	S	1,00	PRINCIPAL	1	1	0
443,5	ASISTENT MEDICAL	PL	1,00	PRINCIPAL	1	0	1
444,5	ASISTENT MEDICAL	PL	1,00	PRINCIPAL	1	1	0
445,5	ASISTENT MEDICAL	S	1,00	MEDICAL	1	1	0
446,5	ASISTENT MEDICAL	PL	1,00	PRINCIPAL	1	1	0
447,5	ASISTENT MEDICAL	PL	1,00	PRINCIPAL	1	1	0

NR. CRT	FUNCTIA	NIVEL STUDII	CUANTUM POST	GRADUL/ TREAPTA PROFESIONALA	NUMAR POSTURI APROBATE	NUMAR POSTURI OCUPATE	NUMAR POSTURI VACANTE
	<i>ASISTENTE LA POST FIX - STERILIZARE</i>						
448,5	ASISTENT MEDICAL	PL	1,00	PRINCIPAL	1	0	1
	<i>ASISTENTE LA POST FIX - ASISTENȚĂ SOCIALĂ</i>						
449,5	ASISTENT MEDICAL	PL	1,00	PRINCIPAL	1	1	0
	<i>INFIRMIERE</i>						
450,5	INFIRMIERA	G	1,00	INFIRMIERA	1	1	0
451,5	INFIRMIERA	G	1,00	INFIRMIERA	1	1	0
452,5	INFIRMIERA	G	1,00	INFIRMIERA	1	1	0
453,5	INFIRMIERA	G	1,00	INFIRMIERA	1	1	0
454,5	INFIRMIERA	G	1,00	INFIRMIERA	1	1	0
455,5	INFIRMIERA	G	1,00	INFIRMIERA	1	1	0
456,5	INFIRMIERA	G	1,00	INFIRMIERA	1	1	0
	<i>ÎNGRIJITOARE</i>						
457,5	INGRIJITOARE	G	1,00	INGRIJITOARE	1	1	0
458,5	INGRIJITOARE	G	1,00	INGRIJITOARE	1	1	0
459,5	ÎNGRIJITOARE	G	1,00	ÎNGRIJITOARE	1	1	0
460,5	INGRIJITOARE	G	1,00	ÎNGRIJITOARE	1	0	1
	SECTIA: Sectia Oncologie Medicala - 30 paturi spit.continua + 6 paturi de zi						
	<i>MEDICI LA PAT</i>						
461,5	MEDIC SEF CLINICA	S	1,00	PRIMAR	1	1	0
462,5	MEDIC	S	1,00	SPECIALIST	1	1	0
463,5	MEDIC	S	1,00	PRIMAR	1	1	0
464,0	MEDIC	S	0,50	PRIMAR	0,5	0,0	0,5
465,0	MEDIC	S	1,00	SPECIALIST	1	1	0
466,0	MEDIC	S	1,00	SPECIALIST	1	0	1
	<i>ASISTENTE LA PAT</i>						
467,0	ASISTENT MEDICAL SEF	PL	1,00	PRINCIPAL	1	1	0
468,0	ASISTENT MEDICAL	PL	1,00	PRINCIPAL	1	1	0
469,0	ASISTENT MEDICAL	PL	1,00	PRINCIPAL	1	1	0
470,0	ASISTENT MEDICAL	PL	1,00	PRINCIPAL	1	1	0
471,0	ASISTENT MEDICAL	PL	1,00	PRINCIPAL	1	1	0
472,0	ASISTENT MEDICAL	PL	1,00	PRINCIPAL	1	1	0
473,0	ASISTENT MEDICAL	PL	1,00	PRINCIPAL	1	1	0
474,0	ASISTENT MEDICAL	PL	1,00	PRINCIPAL	1	1	0
475,0	ASISTENT MEDICAL	PL	1,00	PRINCIPAL	1	1	0
	<i>INFIRMIERE</i>						
476,0	INFIRMIERA	G	1,00	INFIRMIERA	1	1	0
477,0	INFIRMIERA	G	1,00	INFIRMIERA	1	1	0

NR. CRT	FUNCTIA	NIVEL STUDII	CUANTUM POST	GRADUL/ TREAPTA PROFESIONALA	NUMAR POSTURI APROBATE	NUMAR POSTURI OCUPATE	NUMAR POSTURI VACANTE
478,0	INFIRMIERA	G	1,00	INFIRMIERA	1	1	0
479,0	INFIRMIERA	G	1,00	INFIRMIERA	1	1	0
480,0	INFIRMIERA	G	1,00	INFIRMIERA	1	1	0
481,0	INFIRMIERA	G	1,00	INFIRMIERA	1	1	0
	<i>ÎNGRIJITOARE</i>						
482,0	INGRIJITOARE	G	1,00	INGRIJITOARE	1	1	0
483,0	INGRIJITOARE	G	1,00	INGRIJITOARE	1	1	0
484,0	INGRIJITOARE	G	1,00	INGRIJITOARE	1	0	1
	<i>BRANCARDIERI</i>						
485,0	BRANCARDIER	G	1,00	BRANCARDIER	1	1	0
	Sectia recuperare, medicina fizica si balneologie - 35 paturi						
	<i>MEDICI LA PAT</i>						
486,0	MEDIC SEF SECTIE	S	1,00	PRIMAR	1	1	0
487,0	MEDIC	S	1,00	SPECIALIST	1,0	0	1,0
487,5	MEDIC	S	0,50	PRIMAR	0,5	0,5	0
488,0	MEDIC	S	0,50	PRIMAR	0,5	0,5	0
489,0	MEDIC	S	1,00	PRIMAR	1	1	0
490,0	MEDIC	S	1,00	PRIMAR	1	1	0
	<i>ALT PERSONAL SANITAR SUPERIOR</i>						
491,0	FIZIOKINETOTERAPEUT	S	1,00	SPECIALIST	1	1	0
492,0	FIZIOKINETOTERAPEUT	S	1,00	SPECIALIST	1	1	0
493,0	KINETOTERAPEUT	S	1,00	PRINCIPAL	1	1	0
	<i>ASISTENTE LA PAT</i>						
494,0	ASISTENT MEDICAL SEF	PL	1,00	PRINCIPAL	1	0	1
495,0	ASISTENT MEDICAL	PL	1,00	PRINCIPAL	1	1	0
496,0	ASISTENT MEDICAL	PL	1,00	PRINCIPAL	1	1	0
497,0	ASISTENT MEDICAL	PL	1,00	PRINCIPAL	1	1	0
498,0	ASISTENT MEDICAL	PL	1,00	PRINCIPAL	1	1	0
499,0	ASISTENT MEDICAL	PL	1,00	PRINCIPAL	1	1	0
500,0	ASISTENT MEDICAL	PL	1,00	PRINCIPAL	1	1	0
501,0	ASISTENT MEDICAL	PL	1,00	PRINCIPAL	1	1	0
502,0	ASISTENT MEDICAL	PL	1,00	DEBUTANT	1	1	0
	<i>INFIRMIERE</i>						
503,0	INFIRMIERA	G	1,00	INFIRMIERA	1	1	0
504,0	INFIRMIERA	G	1,00	INFIRMIERA	1	1	0
505,0	INFIRMIERA	G	1,00	INFIRMIERA	1	1	0
506,0	INFIRMIERA	G	1,00	INFIRMIERA	1	1	0

NR. CRT	FUNCTIA	NIVEL STUDII	CUANTUM POST	GRADUL/ TREAPTA PROFESIONALA	NUMAR POSTURI APROBATE	NUMAR POSTURI OCUPATE	NUMAR POSTURI VACANTE
507,0	INFIRMIERA	G	1,00	INFIRMIERA	1	0	1
	LABORATOARE						
	LABORATOR ANALIZE MEDICALE						
	<i>MEDICI</i>						
508,0	MEDIC SEF LABORATOR	S	1,00	PRIMAR	1	1	0
509,0	MEDIC	S	1,00	PRIMAR	1	1	0
510,0	MEDIC	S	1,00	PRIMAR	1	1	0
511,0	MEDIC	S	1,00	PRIMAR	1	1	0
512,0	MEDIC	S	1,00	PRIMAR	1	1	0
513,0	MEDIC	S	1,00	PRIMAR	1	1	0
514,0	MEDIC	S	1,00	PRIMAR	1	1	0
515,0	MEDIC	S	1,00	PRIMAR	1	1	0
516,0	MEDIC	S	1,00	PRIMAR	1	1	0
517,0	MEDIC	S	1,00	PRIMAR	1	1	0
	<i>ALT PERSONAL SANITAR SUPERIOR - CHIMIȘTI</i>						
518,0	CHIMIST	S	1,00	PRINCIPAL	1	1	0
519,0	CHIMIST	S	1,00	PRINCIPAL	1	1	0
520,0	CHIMIST	S	1,00	PRINCIPAL	1	1	0
521,0	CHIMIST	S	1,00	PRINCIPAL	1	1	0
	<i>ALT PERSONAL SANITAR SUPERIOR - BIOLOGI</i>						
522,0	BIOLOG	S	1,00	PRINCIPAL	1	1	0
523,0	BIOLOG	S	1,00	PRINCIPAL	1	1	0
524,0	BIOLOG	S	1,00	PRINCIPAL	1	1	0
525,0	BIOLOG	S	1,00	PRINCIPAL	1	1	0
526,0	BIOLOG	S	1,00	PRINCIPAL	1	1	0
	<i>ASISTENTE LABORATOR</i>						
527,0	ASISTENT MEDICAL SEF	PL	1,00	PRINCIPAL	1	1	0
528,0	ASISTENT MEDICAL	PL	1,00	PRINCIPAL	1	1	0
529,0	ASISTENT MEDICAL	PL	1,00	PRINCIPAL	1	1	0
530,0	ASISTENT MEDICAL	PL	1,00	PRINCIPAL	1	1	0
531,0	ASISTENT MEDICAL	PL	1,00	MEDICAL	1	1	0
532,0	ASISTENT MEDICAL	PL	1,00	PRINCIPAL	1	1	0
533,0	ASISTENT MEDICAL	PL	1,00	DEBUTANT	1	0	1
534,0	ASISTENT MEDICAL	PL	1,00	PRINCIPAL	1	1	0
535,0	ASISTENT MEDICAL	PL	1,00	PRINCIPAL	1	1	0
536,0	ASISTENT MEDICAL	PL	1,00	PRINCIPAL	1	1	0
537,0	ASISTENT MEDICAL	PL	1,00	PRINCIPAL	1	1	0

NR. CRT	FUNCTIA	NIVEL STUDII	CUANTUM POST	GRADUL/ TREAPTA PROFESIONALA	NUMAR POSTURI APROBATE	NUMAR POSTURI OCUPATE	NUMAR POSTURI VACANTE
538,0	ASISTENT MEDICAL	PL	1,00	PRINCIPAL	1	1	0
539,0	ASISTENT MEDICAL	PL	1,00	MEDICAL	1	1	0
540,0	ASISTENT MEDICAL	PL	1,00	PRINCIPAL	1	1	0
	<i>INGRIJITOARE</i>						
541,0	INGRIJITOARE	G	1,00	INGRIJITOARE	1	1	0
	LABORATOR RADIOLOGIE SI IMAGISTICA MEDICALA						
	<i>MEDICI</i>						
542,0	MEDIC SEF LABORATOR	S	1,00	PRIMAR	1	0	1
543,0	MEDIC	S	1,00	SPECIALIST	1	1	1
544,0	MEDIC	S	1,00	PRIMAR	1	1	0
545,0	MEDIC	S	1,00	PRIMAR	1	1	0
546,0	MEDIC	S	1,00	PRIMAR	1	1	0
547,0	MEDIC	S	1,00	SPECIALIST	1	1	0
547,5	MEDIC	S	0,50	PRIMAR	0,5	0,5	0
548,5	MEDIC	S	1,00	PRIMAR	1	1	0
	<i>ALT PERSONAL SANITAR SUPERIOR</i>						
549,5	FIZICIAN	S	1,00	PRINCIPAL	1	1	0
	<i>ASISTENTE RADIOLOGIE</i>						
550,5	ASISTENT MEDICAL	PL	1,00	MEDICAL	1	1	0
551,5	ASISTENT MEDICAL	PL	1,00	PRINCIPAL	1	1	0
552,5	ASISTENT MEDICAL	PL	1,00	PRINCIPAL	1	1	0
553,5	ASISTENT MEDICAL	PL	1,00	PRINCIPAL	1	1	0
554,5	ASISTENT MEDICAL	S	1,00	PRINCIPAL	1	1	0
555,5	ASISTENT MEDICAL	PL	1,00	DEBUTANT	1	0	1
556,5	ASISTENT MEDICAL	PL	1,00	PRINCIPAL	1	1	0
557,5	ASISTENT MEDICAL	S	1,00	PRINCIPAL	1	1	0
558,5	ASISTENT MEDICAL	PL	1,00	MEDICAL	1	1	0
559,5	ASISTENT MEDICAL	PL	1,00	PRINCIPAL	1	1	0
560,5	ASISTENT MEDICAL	PL	1,00	PRINCIPAL	1	1	0
561,5	ASISTENT MEDICAL	PL	1,00	PRINCIPAL	1	1	0
562,5	ASISTENT MEDICAL	PL	1,00	PRINCIPAL	1	1	0
563,5	ASISTENT MEDICAL	PL	1,00	DEBUTANT	1	0	1
	<i>INGRIJITOARE</i>						
564,5	INGRIJITOARE	G	1,00	INGRIJITOARE	1	1	0
565,5	INGRIJITOARE	G	1,00	INGRIJITOARE	1	0	1
	LABORATORUL RECUPERARE,MEDICINA FIZICA SI BALNEOLOGIE						

NR. CRT	FUNCTIA	NIVEL STUDII	CUANTUM POST	GRADUL/ TREAPTA PROFESIONALA	NUMAR POSTURI APROBATE	NUMAR POSTURI OCUPATE	NUMAR POSTURI VACANTE
	<i>ALT PERSONAL SANITAR SUPERIOR</i>						
566,5	PROFESOR CFM	S	1,00	PRINCIPAL	1	1	0
567,5	KINETOTERAPEUT	S	1,00	PRINCIPAL	1	1	0
	<i>ASISTENTE MEDICALE</i>						
568,5	ASISTENT MEDICAL	PL	1,00	PRINCIPAL	1	1	0
569,5	ASISTENT MEDICAL	S	1,00	MEDICAL	1	1	0
570,5	ASISTENT MEDICAL	PL	1,00	PRINCIPAL	1	1	0
571,5	ASISTENT MEDICAL	PL	1,00	PRINCIPAL	1	1	0
572,5	ASISTENT MEDICAL	PL	1,00	PRINCIPAL	1	1	0
573,5	ASISTENT MEDICAL	PL	1,00	PRINCIPAL	1	1	0
574,5	ASISTENT MEDICAL	S	1,00	MEDICAL	1	1	0
575,5	ASISTENT MEDICAL	PL	1,00	PRINCIPAL	1	1	0
576,5	ASISTENT MEDICAL	PL	1,00	PRINCIPAL	1	1	0
	<i>SERVICIUL ANATOMIE PATOLOGICA</i>						
	<i>MEDICI LA POST FIX</i>						
577,5	MEDIC SEF SERVICIU	S	1,00	PRIMAR	1	1	0
578,0	MEDIC	S	0,50	PRIMAR	0,5	0,5	0
578,5	MEDIC	S	0,50	PRIMAR	0,5	0,5	0
579,5	MEDIC	S	1,00	PRIMAR	1	1	0
	<i>ALT PERSONAL SANITAR SUPERIOR - POST FIX</i>						
580,5	CHIMIST	S	1,00	PRINCIPAL	1	1	0
	<i>ASISTENTE MEDICALE LA POST FIX - ANAT.PAT.</i>						
581,5	ASISTENT MEDICAL	PL	1,00	PRINCIPAL	1	1	0
582,5	ASISTENT MEDICAL	PL	1,00	PRINCIPAL	1	1	0
	<i>ASISTENTE MEDICALE LA POST FIX - CITOLOGIE</i>						
583,5	ASISTENT MEDICAL	PL	1,00	PRINCIPAL	1	1	0
584,5	ASISTENT MEDICAL	PL	1,00	PRINCIPAL	1	1	0
	<i>ALT PERS.MEDIU SANITAR- AUTOPSIER</i>						
585,5	AUTOPSIER	G	1,00	AUTOPSIER	1	1	0
	<i>INGRIJITOARE</i>						
586,5	INGRIJITOARE	G	1,00	INGRIJITOARE	1	1	0
	<i>NUCLEU DE CERCETARE</i>						

NR. CRT	FUNCTIA	NIVEL STUDII	CUANTUM POST	GRADUL/ TREAPTA PROFESIONALA	NUMAR POSTURI APROBATE	NUMAR POSTURI OCUPATE	NUMAR POSTURI VACANTE
	AMBULATORIUL DE SPECIALITATE UNIC						
	I. AMBULATORIUL INTEGRAT ADULTI - CABINETE MEDICALE						
	CABINET MEDICAL - CHIRURGIE GENERALA						
	<i>MEDICI</i>						
587,5	MEDIC	S	1,00	PRIMAR	1	1	0
	<i>ASISTENTE MEDICALE</i>						
588,5	ASISTENT MEDICAL	PL	1,00	DEBUTANT	1	0	1
	<i>MEDICI</i>						
589,5	MEDIC	S	1,00	PRIMAR	1	0	1
	<i>ASISTENTE MEDICALE</i>						
590,5	ASISTENT MEDICAL	PL	1,00	PRINCIPAL	1	1	0
	CABINET MEDICAL - ENDOCRINOLOGIE						
	<i>ASISTENTE MEDICALE</i>						
591,5	ASISTENT MEDICAL	S	1,00	PRINCIPAL	1	1	0
592,5	ASISTENT MEDICAL	PL	1,00	PRINCIPAL	1	1	0
	CABINET MEDICAL - CARDIOLOGIE						
	<i>ASISTENTE MEDICALE</i>						
593,5	ASISTENT MEDICAL	PL	1,00	PRINCIPAL	1	1	0
594,5	ASISTENT MEDICAL	PL	1,00	MEDICAL	1	1	0
	CABINET MEDICAL - ORTOPEDIE SI TRAUMATOLOGIE						
	<i>MEDICI</i>						
595,5	MEDIC	S	1,00	SPECIALIST	1	1	0
	<i>ASISTENTE MEDICALE</i>						
596,5	ASISTENT MEDICAL	PL	1,00	PRINCIPAL	1	1	0
	<i>MEDICI</i>						
597,5	MEDIC	S	1,00	PRIMAR	1	1	0
	<i>ASISTENTE MEDICALE</i>						
598,5	ASISTENT MEDICAL	PL	1,00	PRINCIPAL	1	1	0
	CABINET MEDICAL - O.R.L. ADULTI						
	<i>MEDICI</i>						
599,5	MEDIC	S	1,00	PRIMAR	1	1	0
	<i>ASISTENTE MEDICALE</i>						
600,5	ASISTENT MEDICAL	PL	1,00	PRINCIPAL	1	1	0
	<i>MEDICI</i>						

NR. CRT	FUNCTIA	NIVEL STUDII	CUANTUM POST	GRADUL/ TREAPTA PROFESIONALA	NUMAR POSTURI APROBATE	NUMAR POSTURI OCUPATE	NUMAR POSTURI VACANTE
601,5	MEDIC	S	1,00	PRIMAR	1	1	0
	<i>ASISTENTE MEDICALE</i>						
602,5	SORA MEDICALA	M	1,00	PRINCIPAL	1	1	0
	CABINET MEDICAL -OFTALMOLOGIE						
	CABINET I						
	<i>ASISTENTE MEDICALE</i>						
603,5	ASISTENT MEDICAL	PL	1,00	MEDICAL	1	1	0
	<i>MEDICI</i>						
604,5	MEDIC	S	1,00	PRIMAR	1	1	0
	CABINET II						
	<i>MEDICI</i>						
605,5	MEDIC	S	1,00	PRIMAR	1	1	0
	<i>ASISTENTE MEDICALE</i>						
606,5	ASISTENT MEDICAL	PL	1,00	PRINCIPAL	1	1	0
	CABINET MEDICAL - NEUROLOGIE						
	<i>MEDICI</i>						
607,5	MEDIC	S	1,00	PRIMAR	1	1	0
	<i>ASISTENTE MEDICALE</i>						
608,5	ASISTENT MEDICAL	PL	1,00	PRINCIPAL	1	1	0
	<i>MEDICI</i>						
609,5	MEDIC	S	1,00	PRIMAR	1	1	0
	<i>ASISTENTE MEDICALE</i>						
610,5	ASISTENT MEDICAL	PL	1,00	PRINCIPAL	1	1	0
	CABINET MEDICAL - ALERGOLOGIE						
	<i>MEDICI</i>						
611,5	MEDIC	S	1,00	PRIMAR	1	1	0
	<i>ASISTENTE MEDICALE</i>						
612,5	ASISTENT MEDICAL	PL	1,00	PRINCIPAL	1	1	0
	<i>MEDICI</i>						
613,5	MEDIC	S	1,00	PRIMAR	1	1	0
	<i>ASISTENTE MEDICALE</i>						
614,5	ASISTENT MEDICAL	PL	1,00	PRINCIPAL	1	1	0
	CABINET MEDICAL - DERMATOVENEROLOGIE						
	<i>MEDICI</i>						

NR. CRT	FUNCTIA	NIVEL STUDII	CUANTUM POST	GRADUL/ TREAPTA PROFESIONALA	NUMAR POSTURI APROBATE	NUMAR POSTURI OCUPATE	NUMAR POSTURI VACANTE
615,5	MEDIC	S	1,00	SPECIALIST	1	1	0
	<i>ASISTENTE MEDICALE</i>						
616,5	ASISTENT MEDICAL	PL	1,00	MEDICAL	1	1	0
	<i>MEDICI</i>						
617,5	MEDIC	S	1,00	PRIMAR	1	1	0
	<i>ASISTENTE MEDICALE</i>						
618,5	ASISTENT MEDICAL	PL	1,00	PRINCIPAL	1	1	0
	CABINET MEDICAL - MEDICINA INTERNA						
	<i>ASISTENTE MEDICALE</i>						
619,5	ASISTENT MEDICAL	PL	1,00	PRINCIPAL	1	1	0
620,5	ASISTENT MEDICAL	PL	1,00	PRINCIPAL	1	1	0
	CABINET MEDICAL - OBSTETRICA GINECOLOGIE						
	<i>ASISTENTE MEDICALE</i>						
621,5	ASISTENT MEDICAL	PL	1,00	PRINCIPAL	1	1	0
622,5	ASISTENT MEDICAL	PL	1,00	PRINCIPAL	1	1	0
	CABINET MEDICAL - RECUPERARE, MEDICINA FIZICA SI BALNEOLOGIE						
	<i>ASISTENTE MEDICALE</i>						
623,5	ASISTENT MEDICAL	PL	1,00	PRINCIPAL	1	1	0
624,5	ASISTENT MEDICAL	PL	1,00	PRINCIPAL	1	1	0
	CABINET MEDICAL - HEMATOLOGIE						
	<i>ASISTENTE MEDICALE</i>						
625,5	ASISTENT MEDICAL	PL	1,00	PRINCIPAL	1	1	0
	CABINET MEDICAL - UROLOGIE						
	<i>MEDICI</i>						
626,5	MEDIC	S	1,00	PRIMAR	1	1	0
	<i>ASISTENTE MEDICALE</i>						
627,5	ASISTENT MEDICAL	PL	1,00	PRINCIPAL	1	1	0
	<i>MEDICI</i>						
628,5	MEDIC	S	1,00	SPECIALIST	1	0	1
	<i>ASISTENTE MEDICALE</i>						
629,5	ASISTENT MEDICAL	PL	1,00	PRINCIPAL	1	1	0
	CABINET MEDICAL - PSIHIATRIE						
	<i>MEDICI</i>						
630,5	MEDIC	S	1,00	SPECIALIST	1	1	0
	<i>ASISTENTE MEDICALE</i>						
631,5	ASISTENT MEDICAL	PL	1,00	PRINCIPAL	1	1	0

NR. CRT	FUNCTIA	NIVEL STUDII	CUANTUM POST	GRADUL/ TREAPTA PROFESIONALA	NUMAR POSTURI APROBATE	NUMAR POSTURI OCUPATE	NUMAR POSTURI VACANTE
	<i>MEDICI</i>						
632,5	MEDIC	S	1,00	SPECIALIST	1	1	0
	<i>ASISTENTE MEDICALE</i>						
633,5	ASISTENT MEDICAL	S	1,00	PRINCIPAL	1	1	0
	COMPARTIMENT EXPLORĂRI FUNCȚIONALE						
	<i>ASISTENTE MEDICALE</i>						
634,5	ASISTENT MEDICAL	PL	1,00	PRINCIPAL	1	1	0
	<i>ASISTENTE LA POST FIX - STERILIZARE</i>						
635,5	ASISTENT MEDICAL	PL	1,00	PRINCIPAL	1	1	0
636,5	ASISTENT MEDICAL	PL	1,00	PRINCIPAL	1	1	0
	FISIER						
	<i>ÎNGRIJITOARE CURĂȚENIE</i>						
637,5	ÎNGRIJITOARE	G	1,00	INGRIJITOARE	1	1	0
638,5	ÎNGRIJITOARE	G	1,00	INGRIJITOARE	1	1	0
639,5	ÎNGRIJITOARE	G	1,00	ÎNGRIJITOARE	1	1	0
640,5	ÎNGRIJITOARE	G	1,00	ÎNGRIJITOARE	1	1	0
	CABINETUL MEDICINA MUNCHI						
	<i>MEDICI</i>						
641,5	MEDIC	S	1,00	PRIMAR	1	1	0
	<i>ASISTENTE MEDICALE</i>						
642,5	ASISTENT MEDICAL	PL	1,00	PRINCIPAL	1	1	0
	II. AMBULATORIUL INTEGRAT COPII - CABINETE MEDICALE						
	CABINET MEDICAL - PEDIATRIE						
	<i>ASISTENTE MEDICALE</i>						
643,5	ASISTENT MEDICAL	PL	1,00	PRINCIPAL	1	1	0
644,5	ASISTENT MEDICAL	PL	1,00	PRINCIPAL	1	1	0
	CABINET MEDICAL - OFTALMOLOGIE COPII						
	<i>MEDICI</i>						
645,5	MEDIC	S	1,00	SPECIALIST	1	1	0
	<i>ASISTENTE MEDICALE</i>						
646,5	ASISTENT MEDICAL	PL	1,00	DEBUTANT	1	1	0
	<i>MEDICI</i>						
647,5	MEDIC	S	1,00	PRIMAR	1	1	0

NR. CRT	FUNCTIA	NIVEL STUDII	CUANTUM POST	GRADUL/ TREAPTA PROFESIONALA	NUMAR POSTURI APROBATE	NUMAR POSTURI OCUPATE	NUMAR POSTURI VACANTE
	<i>ASISTENTE MEDICALE</i>						
648,5	ASISTENT MEDICAL	S	1,00	MEDICAL	1	0	1
	CABINET MEDICAL - DERMATOVENEROLOGIE COPII						
	CABINET I						
	<i>MEDICI</i>						
649,5	MEDIC	S	1,00	PRIMAR	1	1	0
	<i>ASISTENTE MEDICALE</i>						
650,5	ASISTENT MEDICAL	PL	1,00	PRINCIPAL	1	1	0
	CABINET II						
	<i>MEDICI</i>						
651,5	MEDIC	S	1,00	PRIMAR	1	1	0
	<i>ASISTENTE MEDICALE</i>						
652,5	ASISTENT MEDICAL	S	1,00	PRINCIPAL	1	1	0
	CABINET MEDICAL - O.R.L. COPII						
	CABINET I						
	<i>MEDICI</i>						
653,5	MEDIC	S	1,00	PRIMAR	1	1	0
	<i>ASISTENTE MEDICALE</i>						
654,5	ASISTENT MEDICAL	PL	1,00	MEDICAL	1	1	0
	CABINET II						
	<i>MEDICI</i>						
655,5	MEDIC	S	1,00	PRIMAR	1	1	0
	<i>ASISTENTE MEDICALE</i>						
656,5	ASISTENT MEDICAL	PL	1,00	PRINCIPAL	1	1	0
	<i>MEDICI</i>						
657,5	MEDIC	S	1,00	PRIMAR	1	1	0
	<i>ASISTENTE MEDICALE</i>						
658,5	ASISTENT MEDICAL	PL	1,00	PRINCIPAL	1	1	0
	CABINET FILTRU						
	FISIER						
	<i>ÎNGRIJITOARE</i>						
659,5	INGRIJITOARE	G	1,00	INGRIJITOARE	1	1	0
660,5	INGRIJITOARE	G	1,00	INGRIJITOARE	1	0	1

NR. CRT	FUNCTIA	NIVEL STUDII	CUANTUM POST	GRADUL/ TREAPTA PROFESIONALA	NUMAR POSTURI APROBATE	NUMAR POSTURI OCUPATE	NUMAR POSTURI VACANTE
	FARMACII CU CIRCUIT INCHIS						
	FARMACIA 1						
	<i>FARMACISTI</i>						
661,5	FARMACIST- coordonator	S	1,00	PRIMAR	1	1	0
662,5	FARMACIST	S	1,00	PRIMAR	1	1	0
663,5	FARMACIST	S	1,00	PRIMAR	1	1	0
	<i>ASISTENTE MEDICALE</i>						
664,5	ASISTENT MEDICAL	PL	1,00	MEDICAL	1	1	0
665,5	ASISTENT MEDICAL	PL	1,00	PRINCIPAL	1	1	0
666,5	ASISTENT MEDICAL	PL	1,00	PRINCIPAL	1	1	0
667,5	ASISTENT MEDICAL	PL	1,00	PRINCIPAL	1	1	0
668,5	ASISTENT MEDICAL	PL	1,00	PRINCIPAL	1	1	0
669,5	ASISTENT MEDICAL	PL	1,00	PRINCIPAL	1	1	0
670,5	ASISTENT MEDICAL	PL	1,00	PRINCIPAL	1	1	0
671,5	ASISTENT MEDICAL	PL	1,00	PRINCIPAL	1	1	0
672,5	ASISTENT MEDICAL	PL	1,00	MEDICAL	1	0	1
	<i>INGRIJITOARE</i>						
673,5	INGRIJITOARE	G	1,00	INGRIJITOARE	1	1	0
	<i>PFG- PERS.INFORMATICA</i>						
674,5	ANALIST PRG.	S	1,00	IA	1	1	0
675,5	OPERATOR DATE	M	1,00	I	1	1	0
	<i>PFG - ALT PERSONAL</i>						
676,5	CONTABIL	M	1,00	IA	1	1	0
	FARMACIA 2						
	<i>FARMACISTI</i>						
677,5	FARMACIST SEF	S	1,00	PRIMAR	1	1	0
	<i>ASISTENTE MEDICALE</i>						
678,5	ASISTENT MEDICAL	PL	1,00	PRINCIPAL	1	1	0
679,5	ASISTENT MEDICAL	PL	1,00	PRINCIPAL	1	1	0
	ALTE STRUCTURI FUNCTIONALE						
	BLOCURI OPERATORII						
	BLOC OPERATOR CL. OBSTETRICĂ - GINECOLOGIE I						
	<i>ASISTENTE MED.</i>						
680,5	ASISTENT MEDICAL -SEF BL.OP	PL	1,00	PRINCIPAL	1	1	0

NR. CRT	FUNCTIA	NIVEL STUDII	CUANTUM POST	GRADUL/ TREAPTA PROFESIONALA	NUMAR POSTURI APROBATE	NUMAR POSTURI OCUPATE	NUMAR POSTURI VACANTE
681,5	MOASA	S	1,00	PRINCIPAL	1	1	0
682,5	ASISTENT MEDICAL	PL	1,00	PRINCIPAL	1	1	0
683,5	ASISTENT MEDICAL	PL	1,00	PRINCIPAL	1	1	0
684,5	ASISTENT MEDICAL	PL	1,00	PRINCIPAL	1	1	0
	<i>INFIRMIERE</i>						
685,5	INFIRMIERA	G	1,00	INFIRMIERA	1	1	0
	<i>BRANCARDIERI</i>						
686,5	BRANCARDIER	G	1,00	BRANCARDIER	1	1	0
	BLOC OPERATOR CL. OBSTETRICĂ - GINECOLOGIE II						
	<i>ASISTENTI MEDICALI</i>						
687,5	ASISTENT MEDICAL	S	1,00	PRINCIPAL	1	1	0
688,5	ASISTENT MEDICAL	PL	1,00	PRINCIPAL	1	1	0
689,5	ASISTENT MEDICAL	PL	1,00	PRINCIPAL	1	1	0
690,5	MOASA	S	1,00	PRINCIPAL	1	1	0
	<i>INFIRMIERE</i>						
691,5	INFIRMIERA	G	1,00	INFIRMIERA	1	1	0
	CAMERA DE GARDA (DESERVESTE CLINICILE OG I și OG II)						
	<i>ASISTENTI MEDICALI</i>						
692,5	ASISTENT MEDICAL	PL	1,00	MEDICAL	1	1	0
693,5	ASISTENT MEDICAL	PL	1,00	MEDICAL	1	1	0
694,5	ASISTENT MEDICAL	S	1,00	MEDICAL	1	1	0
695,5	ASISTENT MEDICAL	PL	1,00	PRINCIPAL	1	1	0
696,5	ASISTENT MEDICAL	PL	1,00	PRINCIPAL	1	1	0
	<i>INFIRMIERE</i>						
697,5	INFIRMIERA	G	1,00	INFIRMIERA	1	0	1
698,5	INFIRMIERA	G	1,00	INFIRMIERA	1	1	0
699,5	INFIRMIERA	G	1,00	INFIRMIERA	1	1	0
700,5	INFIRMIERA	G	1,00	INFIRMIERA	1	1	0
701,5	INFIRMIERA	G	1,00	INFIRMIERA	1	1	0
	CAMERA DE GARDA (DESERVESTE CLINICA DE PEDIATRIE)						
	<i>ASISTENTI MEDICALI</i>						
702,5	ASISTENT MEDICAL	PL	1,00	MEDICAL	1	1	0
703,5	ASISTENT MEDICAL	PL	1,00	MEDICAL	1	1	0
704,5	ASISTENT MEDICAL	PL	1,00	MEDICAL	1	1	0
705,5	ASISTENT MEDICAL	PL	1,00	MEDICAL	1	1	0

NR. CRT	FUNCTIA	NIVEL STUDII	CUANTUM POST	GRADUL/ TREAPTA PROFESIONALA	NUMAR POSTURI APROBATE	NUMAR POSTURI OCUPATE	NUMAR POSTURI VACANTE
706,5	ASISTENT MEDICAL	PL	1,00	MEDICAL	1	1	0
	CABINET MEDICINA DENTARA (asigura si urgente)						
	<i>MEDICI</i>						
707,5	MEDIC	S	1,00	PRIMAR	1	0	1
708,5	MEDIC	S	1,00	PRIMAR	1	1	0
709,5	MEDIC- coordonator	S	1,00	PRIMAR	1	1	0
	<i>ASISTENTE</i>						
710,5	ASISTENT MEDICAL	S	1,00	PRINCIPAL	1	1	0
711,5	ASISTENT MEDICAL	S	1,00	PRINCIPAL	1	1	0
	<i>ÎNGRIJITOARE</i>						
712,5	INGRIJITOARE	G	1,00	INGRIJITOARE	1	0	1
	CABINETE- PROGRAME DE SANATATE						
	CABINET DIABET ZAHARAT, NUTRITIE SI BOLI METABOLICE						
	<i>MEDICI</i>						
	<i>ASISTENTE MEDICALE</i>						
713,5	ASISTENT MEDICAL	PL	1,00	MEDICAL	1	1	0
714,5	ASISTENT MEDICAL	PL	1,00	PRINCIPAL	1	1	0
	CABINET ONCOLOGIE MEDICALA						
	<i>ASISTENTE MEDICALE</i>						
715,5	ASISTENT MEDICAL	PL	1,00	PRINCIPAL	1	1	0
	ACTIUNI COMUNE						
	BUCĂTĂRIA DIETETICĂ FILANTROPIA						
	<i>ASISTENTE MEDICALE LA POST FIX</i>						
716,5	ASISTENT MEDICAL	PL	1,00	PRINCIPAL	1	1	0
717,5	ASISTENT MEDICAL	PL	1,00	PRINCIPAL	1	1	0
	UNITATE TRANSFUZII SANGUINE						
	<i>ASISTENTE LA POST FIX</i>						
718,0	MEDIC LABORATOR	S	0,50	SPECIALIST	0,5	0,5	0
719,0	ASISTENT MEDICAL	S	1,00	PRINCIPAL	1	1	0

NR. CRT	FUNCȚIA	NIVEL STUDII	CUANTUM POST	GRADUL/ TREAPTA PROFESIONALĂ	NUMAR POSTURI APROBATE	NUMAR POSTURI OCUPATE	NUMAR POSTURI VACANTE
720,0	ASISTENT MEDICAL	PL	1,00	PRINCIPAL	1	1	0
721,0	ASISTENT MEDICAL	S	1,00	PRINCIPAL	1	1	0
722,0	ASISTENT MEDICAL	PL	1,00	PRINCIPAL	1	1	0
723,0	ASISTENT MEDICAL	PL	1,00	PRINCIPAL	1	1	0
	BIROUL DE EVALUARE SI STATISTICA MEDICALA						
724,0	SEF BIROU	S	1,00	II	1	1	0
725,0	ECONOMIST	S	1,00	IA	1	1	0
726,0	ECONOMIST	S	1,00	IA	1	1	0
727,0	ECONOMIST	S	1,00	IA	1	1	0
728,0	ECONOMIST	S	1,00	IA	1	1	0
728,5	ECONOMIST	S	0,50	IA	0,5	0,5	0
729,5	ECONOMIST	S	1,00	IA	1	1	0
730,5	ANALIST PRG.	S	1,00	IA	1	1	0
731,5	MEDIC	S	1,00	PRIMAR	1	1	0
732,5	ECONOMIST	S	1,00	IA	1	1	0
733,5	ANALIST PRG.	S	1,00	IA	1	1	0
734,5	FUNCTIONAR	M	1,00	FUNCTIONAR	1	1	0
735,5	OPERATOR DATE	M	1,00	I	1	1	0
736,5	AJUTOR AN. PROGR.	M	1,00	IA	1	1	0
737,5	STATISTICIAN	M	1,00	PRINCIPAL	1	1	0
738,5	REGISTRATOR MEDICAL	M	1,00	MEDICAL	1	1	0
739,5	REGISTRATOR MEDICAL	M	1,00	PRINCIPAL	1	1	0
740,5	REGISTRATOR MEDICAL	M	1,00	PRINCIPAL	1	1	0
741,5	REGISTRATOR MEDICAL	M	1,00	PRINCIPAL	1	1	0
742,5	REGISTRATOR MEDICAL	M	1,00	PRINCIPAL	1	1	0
743,5	REGISTRATOR MEDICAL	M	1,00	PRINCIPAL	1	1	0
744,5	REGISTRATOR MEDICAL	M	1,00	PRINCIPAL	1	1	0
745,5	REGISTRATOR MEDICAL	M	1,00	PRINCIPAL	1	1	0
746,5	REGISTRATOR MEDICAL	M	1,00	PRINCIPAL	1	1	0
747,5	REGISTRATOR MEDICAL	M	1,00	PRINCIPAL	1	1	0
748,5	REGISTRATOR MEDICAL	M	1,00	PRINCIPAL	1	1	0
749,5	REGISTRATOR MEDICAL	M	1,00	PRINCIPAL	1	1	0
750,5	REGISTRATOR MEDICAL	M	1,00	PRINCIPAL	1	1	0
751,5	REGISTRATOR MEDICAL	M	1,00	PRINCIPAL	1	1	0
752,5	REGISTRATOR MEDICAL	M	1,00	PRINCIPAL	1	1	0
753,5	REGISTRATOR MEDICAL	M	1,00	PRINCIPAL	1	1	0
754,5	REGISTRATOR MEDICAL	M	1,00	PRINCIPAL	1	1	0
755,5	REGISTRATOR MEDICAL	M	1,00	PRINCIPAL	1	0	1
756,5	REGISTRATOR MEDICAL	M	1,00	PRINCIPAL	1	1	0
757,5	REGISTRATOR MEDICAL	M	1,00	PRINCIPAL	1	1	0
758,5	REGISTRATOR MEDICAL	M	1,00	MEDICAL	1	1	0
759,5	REGISTRATOR MEDICAL	M	1,00	PRINCIPAL	1	1	0

NR. CRT	FUNCTIA	NIVEL STUDII	CUANTUM POST	GRADUL/ TREAPTA PROFESIONALA	NUMAR POSTURI APROBATE	NUMAR POSTURI OCUPATE	NUMAR POSTURI VACANTE
760,5	REGISTRATOR MEDICAL	M	1,00	PRINCIPAL	1	1	0
	SERVICIUL DE MANAGEMENT AL CALITATII SERVICIILOR MEDICALE						
761,5	SEF SERVICIU	S	1,00	I	1	0	1
762,5	MEDIC	S	1,00	SPECIALIST	1	1	0
763,5	ANALIST PRG.	S	1,00	IA	1	1	0
764,5	ECONOMIST	S	1,00	IA	1	1	0
765,5	REFERENT DE SPECIALITATE	S	1,00	I	1	1	0
766,5	CONSILIER JURIDIC	S	1,00	I	1	1	0
767,5	ECONOMIST	S	1,00	IA	1	1	0
768,5	ECONOMIST	S	1,00	IA	1	1	0
	COMPARTIMENT APARATURA MEDICALA						
769,5	INGINER	S	1,00	IA	1	0	1
770,5	INGINER	S	1,00	IA	1	1	0
	<i>PERSONAL MEDIU</i>						
771,5	TEHNICIAN	PL	1,00	PRINCIPAL	1	1	0
	MUNCITORI SPITAL						
	BIROUL APROVIZIONARE - TRANSPORT						
	<i>SOFERI AUTO</i>						
772,5	SOFER AUTOSANITARA	M	1,00	II	1	1	0
773,5	SOFER AUTOSANITARA	M	1,00	II	1	1	0
774,5	SOFER AUTOSANITARA	M	1,00	II	1	1	0
775,5	SOFER AUTOSANITARA	M	1,00	II	1	1	0
776,5	SOFER AUTOSANITARA	M	1,00	II	1	1	0
777,5	SOFER AUTOSANITARA	M	1,00	II	1	0	1
778,5	SOFER	M	1,00	II	1	1	0
779,5	SOFER	M	1,00	II	1	1	0
780,5	TEHNICIAN AUTO	M	1,00	IA	1	1	0
	<i>MUNCITORI APROVIZIONARE</i>						
781,5	MUNCITOR NECALIFICAT	G	1,00	I	1	1	0
	ATELIER DE INTRETINERE SI REPARATII						
782,5	SEF ATELIER	SSD	1,00	I	1	1	0
	FORMATIA DE REPARATII , CONSTRUCTII SI INSTALATII						

NR. CRT	FUNCTIA	NIVEL STUDII	CUANTUM POST	GRADUL/ TREAPTA PROFESIONALA	NUMAR POSTURI APROBATE	NUMAR POSTURI OCUPATE	NUMAR POSTURI VACANTE
	ECHIPA I						
783,5	MUNCITOR CALIFICAT -sef echipa	M	1,00	I	1	1	0
784,5	MUNCITOR CALIFICAT	M	1,00	IV	1	1	0
785,5	MUNCITOR CALIFICAT	M	1,00	II	1	1	0
786,5	MUNCITOR CALIFICAT	M	1,00	I	1	1	0
787,5	MUNCITOR CALIFICAT	M	1,00	II	1	1	0
	ECHIPA II						
788,5	MUNCITOR CALIFICAT	M	1,00	I	1	1	0
789,5	MUNCITOR CALIFICAT	M	1,00	II	1	1	0
790,5	MUNCITOR CALIFICAT	M	1,00	II	1	1	0
791,5	MUNCITOR CALIFICAT	M	1,00	III	1	1	0
	FORMATIA DE EXPLOATARE A STATIILOR DE OXIGEN SI LIFTURI						
	ECHIPA I						
792,5	MUNCITOR CALIFICAT	M	1,00	I	1	1	0
793,5	MUNCITOR CALIFICAT	M	1,00	I	1	1	0
794,5	MUNCITOR CALIFICAT	M	1,00	I	1	1	0
795,5	MUNCITOR CALIFICAT	M	1,00	I	1	1	0
796,5	MUNCITOR CALIFICAT	M	1,00	I	1	1	0
797,5	MUNCITOR CALIFICAT- grup electrogen	M	1,00	III	1	0	1
	ECHIPA II						
798,5	MUNCITOR CALIFICAT	M	1,00	I	1	1	0
799,5	MUNCITOR CALIFICAT	M	1,00	I	1	1	0
800,5	MUNCITOR CALIFICAT	M	1,00	I	1	1	0
801,5	MUNCITOR CALIFICAT	M	1,00	I	1	1	0
802,5	MUNCITOR CALIFICAT	M	1,00	IV	1	1	0
803,5	MUNCITOR CALIFICAT	M	1,00	IV	1	1	0
804,5	MUNCITOR CALIFICAT	M	1,00	IV	1	1	0
805,5	MUNCITOR CALIFICAT	M	1,00	IV	1	1	0
806,5	MUNCITOR CALIFICAT	M	1,00	IV	1	1	0
807,5	MUNCITOR CALIFICAT- grup electrogen	M	1,00	I	1	1	0
	FORMATIA DE EXPLOATARE SI INTRETINERE A CENTRALELOR TERMICE						
	ECHIPA I						
808,5	MUNCITOR CALIFICAT	M	1,00	II	1	1	0
809,5	MUNCITOR CALIFICAT	M	1,00	II	1	1	0
810,5	MUNCITOR CALIFICAT	M	1,00	III	1	1	0
811,5	MUNCITOR CALIFICAT	M	1,00	III	1	0	1
	ECHIPA II						

NR. CRT	FUNCTIA	NIVEL STUDII	CUANTUM POST	GRADUL/ TREAPTA PROFESIONALĂ	NUMAR POSTURI APROBATE	NUMAR POSTURI OCUPATE	NUMAR POSTURI VACANTE
812,5	MUNCITOR CALIFICAT	M	1,00	II	1	1	0
813,5	MUNCITOR CALIFICAT	M	1,00	IV	1	1	0
814,5	MUNCITOR CALIFICAT	M	1,00	II	1	1	0
815,5	MUNCITOR CALIFICAT	M	1,00	II	1	1	0
816,5	MUNCITOR CALIFICAT	M	1,00	II	1	1	0
817,5	MUNCITOR CALIFICAT	M	1,00	III	1	1	0
	BIROUL ADMINISTRATIV						
	SPĂLĂTORIA MATERNITĂȚII						
818,5	SPALATOREASA	G	1,00	SPALATOREASA	1	1	0
819,5	SPALATOREASA	G	1,00	SPALATOREASA	1	1	0
820,5	SPALATOREASA	G	1,00	SPALATOREASA	1	1	0
821,5	SPALATOREASA	G	1,00	SPALATOREASA	1	1	0
822,5	SPALATOREASA	G	1,00	SPALATOREASA	1	1	0
823,5	SPALATOREASA	G	1,00	SPALATOREASA	1	1	0
824,5	SPALATOREASA	G	1,00	SPALATOREASA	1	1	0
	SPĂLĂTORIA CL.PEDIATRIE						
825,5	SPALATOREASA	G	1,00	SPALATOREASA	1	1	0
826,5	SPALATOREASA	G	1,00	SPALATOREASA	1	1	0
	PERSONAL DESERVIRE GENERALĂ						
827,5	PORTAR	G	1,00	PORTAR	1	1	0
828,5	PORTAR	G	1,00	PORTAR	1	1	0
829,5	PORTAR	G	1,00	PORTAR	1	1	0
830,5	PORTAR	G	1,00	PORTAR	1	1	0
831,5	PORTAR	G	1,00	PORTAR	1	1	0
832,5	PORTAR	G	1,00	PORTAR	1	1	0
833,5	PAZNIC	G	1,00	PAZNIC	1	1	0
834,5	PORTAR	G	1,00	PORTAR	1	1	0
835,5	PAZNIC	G	1,00	PAZNIC	1	1	0
836,5	PAZNIC	G	1,00	PAZNIC	1	1	0
837,5	PAZNIC	G	1,00	PAZNIC	1	1	0
838,5	PAZNIC	G	1,00	PAZNIC	1	1	0
839,5	PAZNIC	G	1,00	PAZNIC	1	1	0
	CENTRALA TELEFONICĂ						
840,5	MUNCITOR CALIFICAT	M	1,00	III	1	1	0
841,5	MUNCITOR CALIFICAT	M	1,00	III	1	1	0
842,5	MUNCITOR CALIFICAT	M	1,00	III	1	1	0
843,5	MUNCITOR CALIFICAT	M	1,00	III	1	1	0
844,5	MUNCITOR CALIFICAT	M	1,00	III	1	1	0

NR. CRT	FUNCTIA	NIVEL STUDII	CUANTUM POST	GRADUL/ TREAPTA PROFESIONALA	NUMAR POSTURI APROBATE	NUMAR POSTURI OCUPATE	NUMAR POSTURI VACANTE
	BLOC ALIMENTAR "MATERNITATE"						
	<i>BUCATARIE</i>						
845,5	MUNCITOR CALIFICAT	M	1,00	IV	1	1	0
846,5	MUNCITOR CALIFICAT	M	1,00	II	1	1	0
847,5	MUNCITOR CALIFICAT	M	1,00	IV	1	1	0
848,5	MUNCITOR CALIFICAT	M	1,00	II	1	1	0
849,5	MUNCITOR CALIFICAT	M	1,00	III	1	1	0
850,5	MUNCITOR CALIFICAT	M	1,00	III	1	1	0
	<i>SALA DE MESE "MATERNITATE"</i>						
851,5	MUNCITOR CALIFICAT	M	1,00	II	1	1	0
	BLOC ALIMENTAR CL.PEDIATRIE						
852,5	MUNCITOR CALIFICAT	M	1,00	II	1	1	0
853,5	MUNCITOR CALIFICAT	M	1,00	II	1	1	0
	COMPARTIMENT LENJERIE MATERNITATE						
	COMPARTIMENT LENJERIE CL.PEDIATRIE						
854,5	MUNCITOR CALIFICAT	M	1,00	II	1	1	0
855,5	MUNCITOR CALIFICAT	M	1,00	II	1	1	0
	ZONE VERZI						
856,5	MUNCITOR NECALIFICAT	G	1,00	I	1	1	0
857,5	MUNCITOR NECALIFICAT	G	1,00	I	1	1	0
	ÎNGRIJITOARE CURATENIE AD-TIV.						
858,5	ÎNGRIJITOARE		1,00	I	1	0	1
	COMPARTIMENT CONFESIONAL						
859,5	PREOT	S	1,00	I	1	1	0
	TOTAL POSTURI ASIGURARI		859,50				

TOTAL POSTURI ASIGURARI = 859.5

NR. CRT	FUNCTIA	NIVEL STUDII	CUANTUM POST	GRADUL/ TREAPTA PROFESIONALA	NUMAR POSTURI APROBATE	NUMAR POSTURI OCUPATE	NUMAR POSTURI VACANTE
--------------------	----------------	-------------------------	-------------------------	---	---------------------------------------	--------------------------------------	--------------------------------------

MUNICIPIUL CRAIOVA
PRIMARIA MUNICIPIULUI CRAIOVA
Directia Juridica, Asistenta de Specialitate si Contencios Administrativ
Nr. 140826/13.08.2019

RAPORT DE AVIZARE

Având în vedere:

Referatul de aprobare nr. 136475/05.08.2019 privind organigrama si statul de functii ale Spitalului Clinic Municipal "Filantropia" Craiova;

Raportul nr. 13949/ 2019 întocmit de Serviciul Resurse Umane privind aprobarea organigramei si statului de functii ale Spitalului Clinic Municipal "Filantropia" Craiova;

Prevederile Ordonanței de Urgență nr. 57/2019 privind Codul administrativ, Legii nr. 95/2006, republicată, privind reforma în domeniul sănătății, cu modificările și completările ulterioare, Legii nr. 53/2003, republicată – Codul Muncii, cu modificările și completările ulterioare, și Ordinului nr. 1224/2010 privind aprobarea normativelor de personal pentru asistența medicală spitalicească, precum și pentru modificarea și completarea Ordinului ministrului sănătății publice nr. 1.778/2006 privind aprobarea normativelor de personal;

În conformitate cu prevederile art. 129 alin. 2 lit. "a" și alin. 3 lit. "c" din Ordonanța de urgență nr. 57/2019 privind Codul administrativ;

Potrivit Legii nr. 514/2003 privind organizarea si exercitarea profesiei de consilier juridic;

AVIZĂM FAVORABIL

proponerea Serviciului Resurse Umane privind aprobarea organigramei si statului de functii ale Spitalului Clinic Municipal "Filantropia" Craiova.

Director I iv,
Ovidiu M iu

Întocmit,
cons. jur. Florica Boangiu