

MUNICIPIUL CRAIOVA
CONSILIUL LOCAL AL MUNICIPIULUI CRAIOVA

HOTĂRÂREA NR. 117
privind aprobarea organigramei și statului de funcții ale Ansamblului Folcloric
“Maria Tănase” Craiova, pentru anul 2013

Consiliul Local al Municipiului Craiova întrunit în ședința ordinară din data de 28.03.2013;

Având în vedere raportul nr.44064/2013 întocmit de Serviciul Resurse Umane prin care se propune aprobarea organigramei și statului de funcții ale Ansamblului Folcloric “Maria Tănase” Craiova, pentru anul 2013 și rapoartele comisiilor de specialitate ale Consiliului Local al Municipiului Craiova nr.76, 77, 78, 79 și 80/2013 ;

În conformitate cu prevederile Legii nr.53/2003 privind Codul Muncii, modificată și completată, Ordonanței de Urgență a Guvernului nr.63/2010 pentru modificarea și completarea Legii nr.273/2006 privind finanțele publice locale, precum și pentru stabilirea unor măsuri financiare;

În temeiul art.36 alin.2 lit.a coroborat cu alin.3 lit.b,art.45 alin.1, art.61 alin.2 și art.115 alin.1 lit.b din Legea nr.215/2001, republicată, privind administrația publică locală;

HOTĂRĂȘTE:

Art.1. Se aprobă organigrama și statul de funcții ale **Ansamblului Folcloric “Maria Tănase” Craiova**, pentru anul 2013, conform anexelor nr.1 și 2 care fac parte integrantă din prezenta hotărâre.

Art.2. Primarul Municipiului Craiova, prin aparatul de specialitate: Serviciul Administrație Publică Locală, Serviciul Resurse Umane și Ansamblul Folcloric “Maria Tănase” Craiova vor aduce la îndeplinire prevederile prezentei hotărâri.

PREȘEDINTE DE ȘEDINȚĂ,

Traian Marin RADU

CONTRASEMNEAZĂ,

SECRETAR,

Nicoleta MIULESCU

ORGANIGRAMA ANSAMBLULUI FOLCLORIC " MARIA TANASE"

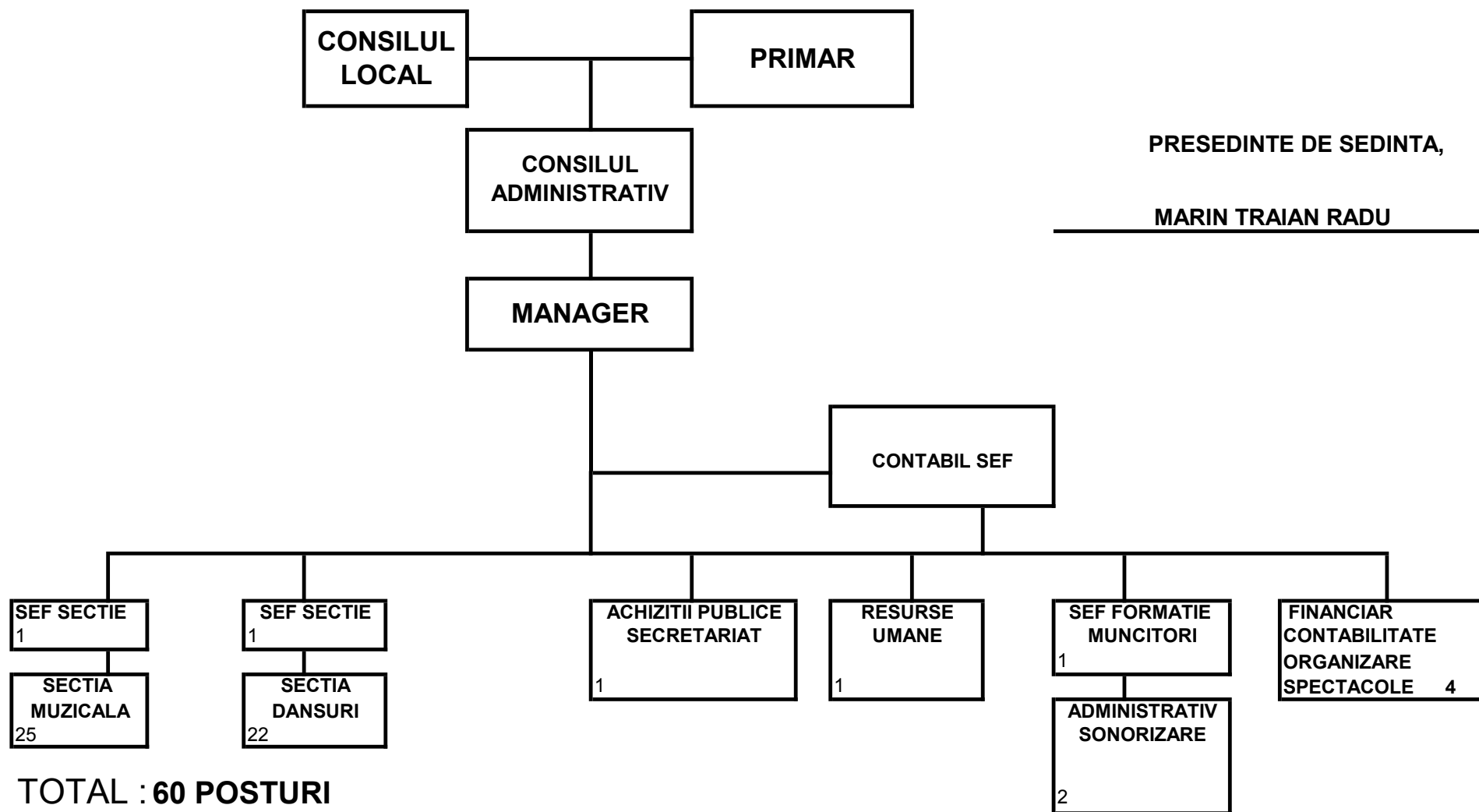

STAT DE FUNCTII

AL ANSAMBLULUI FOLCLORIC “ MARIA TANASE “
PENTRU ANUL 2013

60 POSTURI

Nr Crt	Funcția	Studii	Grad prof.	Treaptă Prof.	Nr. posturi totale	Vacante
	ANEXA NR IV- LG .284/2010					
	A Functii de conducere					
1	Manager	S	II		1	
2.	Contabil sef	S	II		1	
3.	Sef sectie muzicală	S	II		1	1
4.	Sef sectie dans	S	II		1	
5.	Sef formatie muncitori	SSD	II		1	
	TOTAL				5	1
	B Functii de executie					
	SECTIA MUZICALA					
6.	Dirijor	S	IA		1	
7.	Solist vocal	S	I		5	1
8.	Solist vocal	S	II		1	
9.	Artist instrumentist	S	II		2	
10.	Solist instrumentist	S	I		1	
11.	Solist instrumentist	S	II		1	
12	Corepetitor	S	I		1	
13.	Concert maestru	M		I	1	
14	Solist vocal	M		I	6	1
15	Solist instrumentist	M		I	1	
16	Instrumentist	M		I	3	
17	Instrumentist	M		II	1	
18	Instrumentist	M		III	1	
	TOTAL				25	2
	SECTIA DANSURI					
19	Dansator	S	I		8	
20	Dansator	S	II		4	
21	Dansator	M		I	1	
22	Dansator	M		II	5	
23	Dansator	M		III	4	
	TOTAL				22	

	ADMIN.- SONORIZARE					
24	Muncit. Calif.	M		I	2	
	Anexa I lit.C- functii de executie					
	ACHIZITII PUBLICE - SECRETARIAT					
25	Referent de specialitate	S	I		1	
	RESURSE UMANE,					
26	Consilier juridic	S	I		1	
	FINANCIAR CONTABILITATE, ORGANIZARE SPECTACOLE					
27	Economist	S	I		1	
28	Referent de specialitate	S	I		1	
29	Impresar artistic	S	II		1	
30	Magaziner	M		I	1	
	TOTAL				8	
TOTAL					60	3

**PRESEDINTE DE SEDINTA,
MARIN TRAIAN RADU**