

**MUNICIPIUL CRAIOVA
CONSILIUL LOCAL AL MUNICIPIULUI CRAIOVA**

**HOTĂRÂREA NR.205
privind modificarea organigramei și statului de funcții ale Ansamblului Folcloric
“Maria Tănase” Craiova, pentru anul 2015**

Consiliul Local al Municipiului Craiova întrunit în ședința ordinară din data de 25.06.2015;

Având în vedere raportul nr.85469/2015 întocmit de Serviciul Resurse Umane prin care se propune modificarea organigramei și statului de funcții ale Ansamblului Folcloric “Maria Tănase” Craiova, pentru anul 2015 și rapoartele comisiilor de specialitate ale Consiliului Local al Municipiului Craiova nr.194, 196, 197, 198 și 199/2015;

În conformitate cu prevederile Legii nr.53/2003 privind Codul Muncii, modificată și completată, Ordonanței de Urgență a Guvernului nr.63/2010 pentru modificarea și completarea Legii nr.273/2006 privind finanțele publice locale, precum și pentru stabilirea unor măsuri financiare;

În temeiul art.36 alin.2 lit.a coroborat cu alin.3 lit.b, art.45 alin.1, art.61 alin.2 și art.115 alin.1 lit.b din Legea nr.215/2001, republicată, privind administrația publică locală;

HOTĂRĂȘTE:

- Art.1.** Se aprobă modificarea organigramei și statului de funcții ale **Ansamblului Folcloric “Maria Tănase” Craiova**, pentru anul 2015, conform anexelor nr.1 și 2 care fac parte integrantă din prezenta hotărâre.
- Art.2.** Pe data prezentei hotărâri, se modifică în mod corespunzător Hotărârea Consiliului Local al Municipiului Craiova nr.139/2015.
- Art.3.** Primarul Municipiului Craiova, prin aparatul de specialitate: Serviciul Administrație Publică Locală, Serviciul Resurse Umane și Ansamblul Folcloric “Maria Tănase” Craiova vor aduce la îndeplinire prevederile prezentei hotărâri.

PREȘEDINTE DE ȘEDINȚĂ,

Andrei Gheorghe NANU

CONTRASEMNEAZĂ,

PT. SECRETAR,

Ovidiu MISCHIANU

CONSILIUL LOCAL AL MUNICIPIULUI CRAIOVA

ORGANIGRAMA ANSAMBLULUI FOLCLORIC " MARIA TANASE"

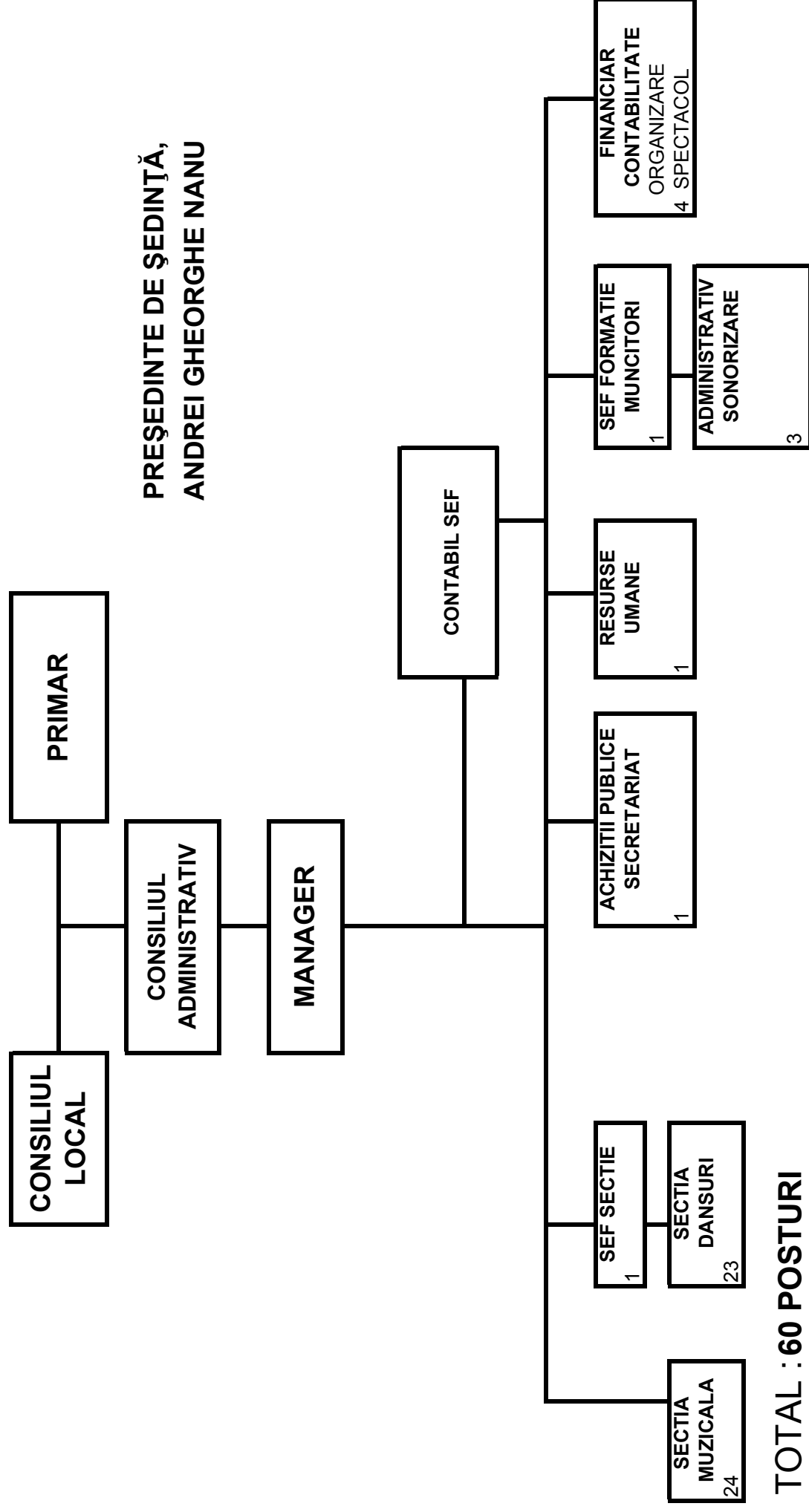

TOTAL : 60 POSTURI

CONSILIUL LOCAL AL MUNICIPIULUI CRAIOVA

Anexa nr. 2 la H.C.L. nr. 205/2015

**PREȘEDINTE DE ȘEDINȚĂ,
ANDREI GHEORGHE NANU**

STAT DE FUNCȚII ANSAMBLUL FOLCLORIC “MARIA TANASE “

60 POSTURI

Nr Cr	Funcția	Studii	Grad prof.	Treaptă Prof.	Nr. posturi totale	Vacante
	ANEXA NR IV- LG .284/2010					
	A Funcții de conducere					
1	Manager	S	II		1	
2.	Contabil sef	S	II		1	
3.	Sef sectie dans	S	II		1	
4	Sef formatie muncitori	SSD	II		1	
	TOTAL				4	
	B Funcții de executie					
	SECTIA MUZICALA					
5	Dirijor	S	IA		1	
6.	Solist vocal	S	I		7	
7	Solist vocal	S	II		1	
8	Artist instrumentist	S	I		1	
9.	Artist instrumentist	S	II		3	
10	Solist instrumentist	S	I		1	
11	Solist instrumentist	S	II		1	
12	Concert maestru	M		I	1	
13	Solist vocal	M		I	3	
14	Solist vocal	M		III	1	
15	Solist instrumentist	M		I	1	
16	Instrumentist	M		I	3	
	TOTAL				24	
	SECTIA DANSURI					
17	Corepetitor	S	I		1	1

18	Dansator	S	I		10	
19	Dansator	S	II		4	
20	Dansator	M		I	3	1
21	Dansator	M		II	3	
22	Dansator	M		III	2	
	TOTAL				23	2
	ADMIN.- SONORIZARE					
23	Muncit. Calif.	M		I	2	
	Anexa I lit.C- functii de executie					
	ACHIZITII PUBLICE - SECR.					
24	Referent de specialitate	S	I		1	
	RESURSE UMANE,					
25	Consilier juridic	S	I		1	
	ADMIN.- SONORIZARE					
26	Referent de specialitate	S	I		1	1
	FINANCIAR CONTAB.- ORGANIZARE SPECT					
27	Economist	S	I		1	
28	Referent de specialitate	S	I		1	
29	Impresar artistic	S	I		1	
30	Magaziner	M		I	1	
	TOTAL				9	

TOTAL

60

3