

HOTĂRÂREA NR.510

privind declararea de utilitate publică și interes local a lucrărilor pentru realizarea obiectivului de investiții „Modernizare strada Mălinului inclusiv canal adiacent”

Consiliul Local al Municipiului Craiova, întrunit de îndată, în ședința extraordinară din data de 09.10.2023;

Având în vedere referatul de aprobare nr.338669/2023, raportul nr.338672/2023 al Direcției Patrimoniu și raportul de avizare nr.344695/2023 al Direcției Juridice, Asistență de Specialitate și Contencios Administrativ prin care se propune declararea de utilitate publică și interes local a lucrărilor pentru realizarea obiectivului de investiții „Modernizare strada Mălinului inclusiv canal adiacent” și avizele nr.45/2023 al Comisiei I-Buget Finanțe, Studii, Prognoze și Administrarea domeniului, nr.40/2023 al Comisiei III-Servicii Publice, Liberă Inițiativă și Relații Internaționale și nr.49/2023 al Comisiei V-Juridică, Administrație Publică și Drepturi Cetățenești;

În conformitate cu prevederile Legii nr. 255/2010 privind exproprierea pentru cauza de utilitate publică necesară realizării unor obiective de interes național, județean și local, Hotărârii Guvernului nr.53/2011 pentru aprobarea Normelor metodologice de aplicare a Legii nr. 255/2010 și Legii cadastrului și a publicității imobiliare nr.7/1996, republicată, cu modificările și completările ulterioare;

În temeiul prevederilor art.129 alin.2 lit. c și d, coroborat cu alin.7 lit.m, art.139 alin.2, art.154 alin.1 și art.196 alin.1 lit.a din Ordonanța de Urgență a Guvernului nr.57/2019 privind Codul administrativ, cu modificările și completările ulterioare;

HOTĂRĂȘTE:

- Art.1.** Se aprobă declararea de utilitate publică de interes local a lucrărilor pentru realizarea obiectivului de investiții „Modernizare strada Mălinului inclusiv canal adiacent”.
- Art.2.** Se aprobă amplasamentul lucrării de utilitate publică de interes local pentru realizarea obiectivului de investiții prevăzut la art.1, conform planului de situație prevăzut în anexa nr.1 care face parte integrantă din prezenta hotărâre.
- Art.3.** Finanțarea expropriierilor va fi suportată din bugetul local al municipiului Craiova, fiind cuprinsă în „Programul de investiții pentru anul 2023”.
- Art.4.** Se aprobă declanșarea procedurilor de expropriere pentru cauză de utilitate publică de interes local, a imobilelor proprietate privată care constituie coridorul de expropriere al lucrării de utilitate publică de interes local prevăzut la art.2.

- Art.5.** Se aprobă lista proprietarilor ale căror imobile sunt afectate de coridorul de expropriere, identificați în anexa nr.2 care face parte integrantă din prezenta hotărâre.
- Art.6.** Sumele individuale aferente despăgubirilor pentru imobilele proprietate privată, situate pe amplasamentul lucrării de utilitate publică de interes local, se vor stabili în baza unui raport de evaluare care va fi supus aprobării Consiliului Local al Municipiului Craiova.
- Art.7.** Termenul în care despăgubirea estimată se virează într-un cont deschis pe numele expropriatorului, este de 90 de zile de la data adoptării hotărârii de stabilire a cuantumului despăgubirii.
- Art.8.** Planul amplasamentului obiectivului de utilitate publică de interes local, se aduce la cunoștința publică, prin afișare la sediul și pe pagina proprie de internet a Primăriei Municipiului Craiova, www.primariacraiova.ro, potrivit legii.
- Art.9.** Se împuternicește Primarul Municipiului Craiova să emită dispoziția de expropriere pentru imobilele proprietate privată ce constituie coridorul de expropriere al lucrării de utilitate publică de interes local și de numire a comisiei de verificare a dosarelor de expropriere.
- Art.10.** Primarul Municipiului Craiova, prin aparatul de specialitate: Serviciul Administrație Publică Locală și Direcția Patrimoniu vor aduce la îndeplinire prevederile prezentei hotărâri.

PRESEDINTE DE SEDINTĂ,

Lucian Costin DINDIRICA

**CONTRASEMNEAZĂ,
SECRETAR GENERAL,
Nicoleta MIULESCU**

ANEXA NR. 1 LA HOTARARILE NR. 570/2022

Cap. 1-10

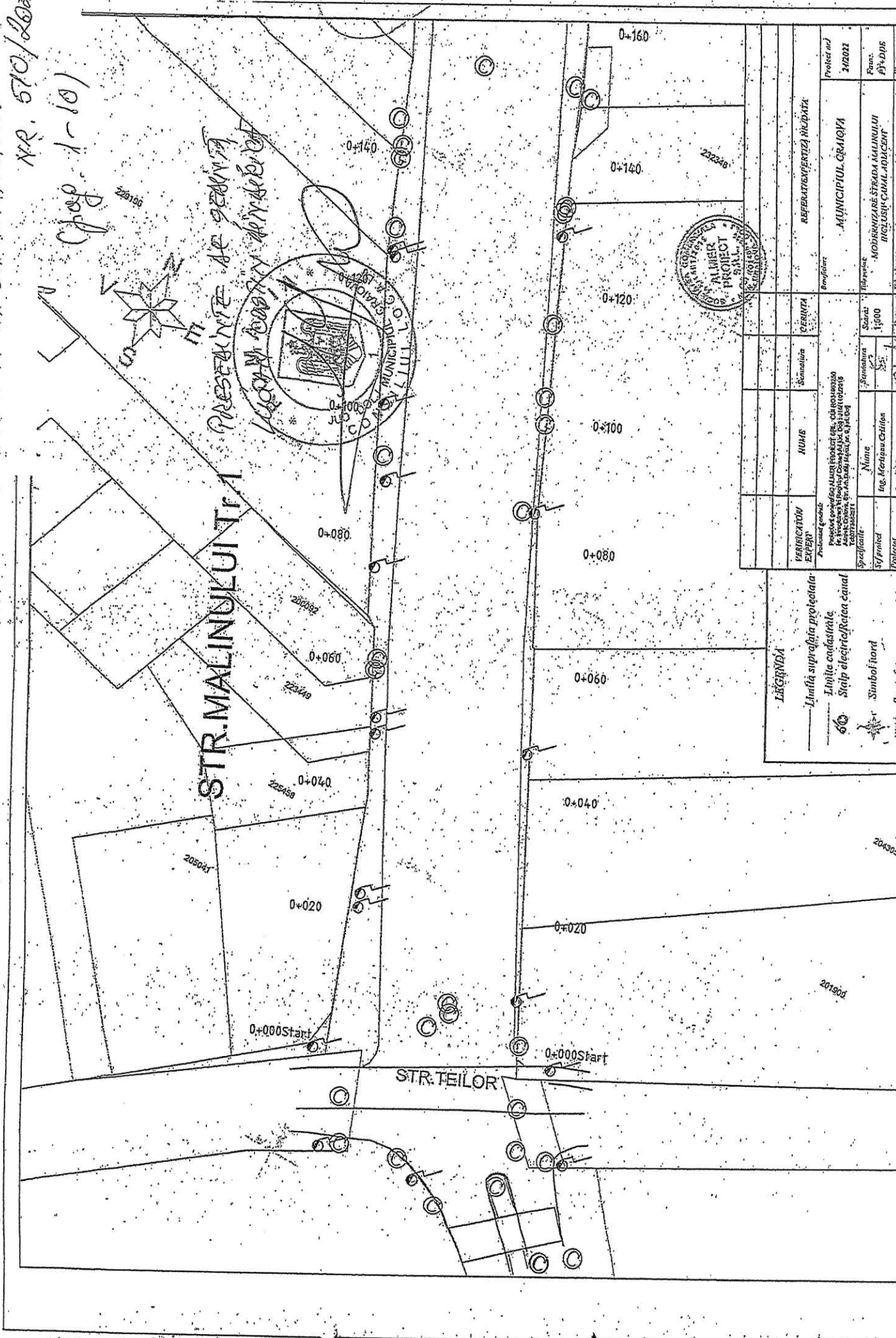

LEGENDA

- Linia suprafața proiectată
- Linie cadastrale
- Stăp electrică/Rețea canal
- Simbol nord

VERIFICATOR EXPERT	NUME	SCURTAT	CEȘTIA	REPUBLICA ROMÂNIA
<small>Profesia pe care o are, cu referință la încheierea încheierii de autorizare a proiectului, în baza legii nr. 107/2016</small>				PROIECT nr./
Specialitate	Nume	Scurtat	Titlul	2022
Profesor	Ing. Kerzianu Chilton	Ch	1900	PROIECT nr./
				PROIECT nr./

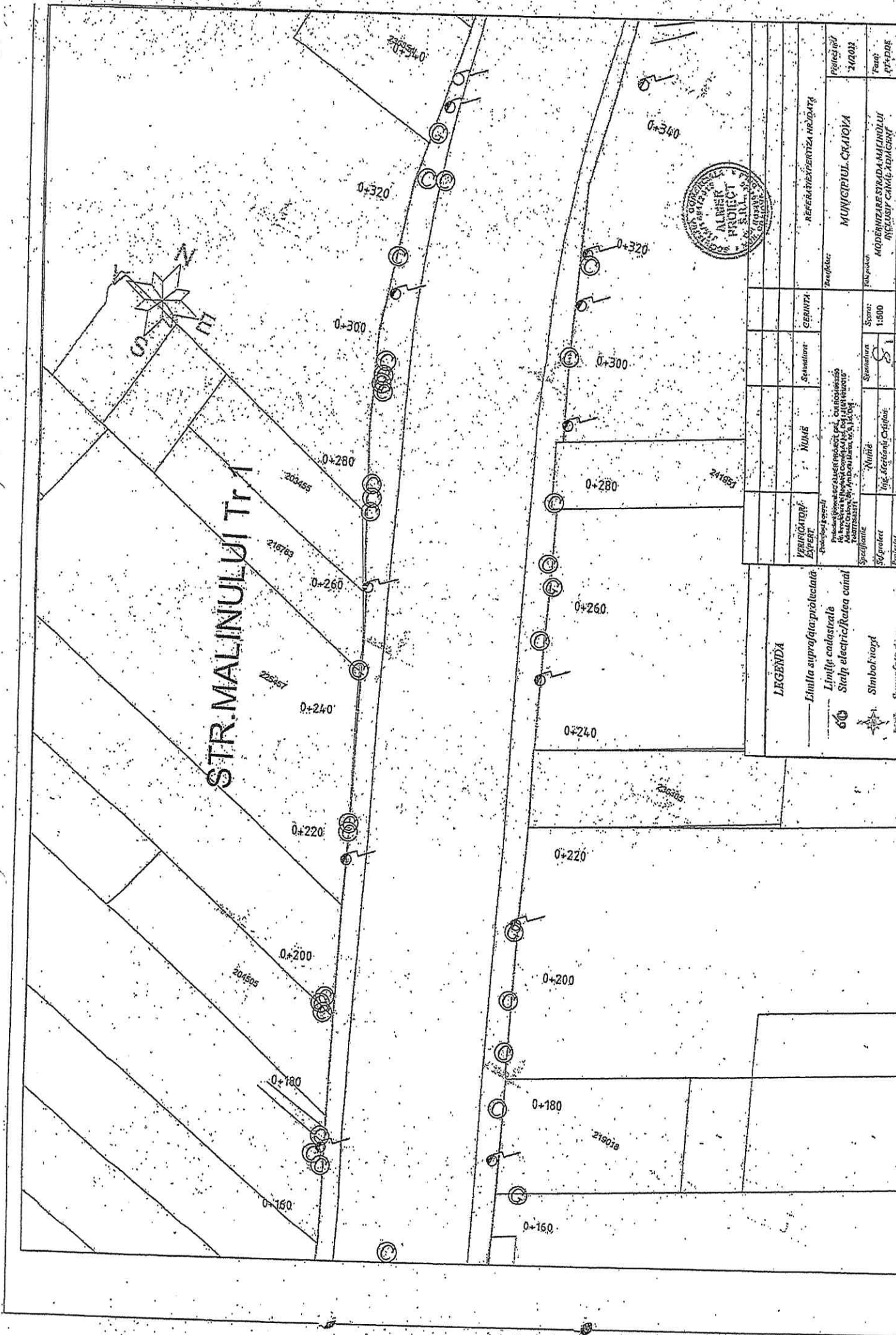

STR. MALINULUI Tr 1



LEGENDA

- Linia suprafața productată
- Linii cadastrale
- Stulp electric/Rețea canal
- ⊙ Simbol roșu

VERIFICATOR:
EXPERT

Proiectant general
No. proiect 11/2021
No. proiect 11/2021
No. proiect 11/2021
No. proiect 11/2021

Șef proiect

Șef proiect
Șef proiect

REFERINȚA NR. 20/21

Șef proiect
Șef proiect

Proiect nr.
210031
Faza
PPAD

Șef proiect
Șef proiect

MUNICIPIUL CRAIOVA
MODERNIZARE STRADA MALINULUI
INCLUSIV CANALIZARE

Șef proiect
Șef proiect

Șef proiect
Șef proiect

Șef proiect
Șef proiect

Șef proiect
Șef proiect

Șef proiect
Șef proiect

Șef proiect
Șef proiect

Șef proiect
Șef proiect

Șef proiect
Șef proiect

Șef proiect
Șef proiect

Șef proiect
Șef proiect

Șef proiect
Șef proiect

Șef proiect
Șef proiect

Șef proiect
Șef proiect

Șef proiect
Șef proiect

Șef proiect
Șef proiect

Șef proiect
Șef proiect

Șef proiect
Șef proiect

Șef proiect
Șef proiect

Șef proiect
Șef proiect

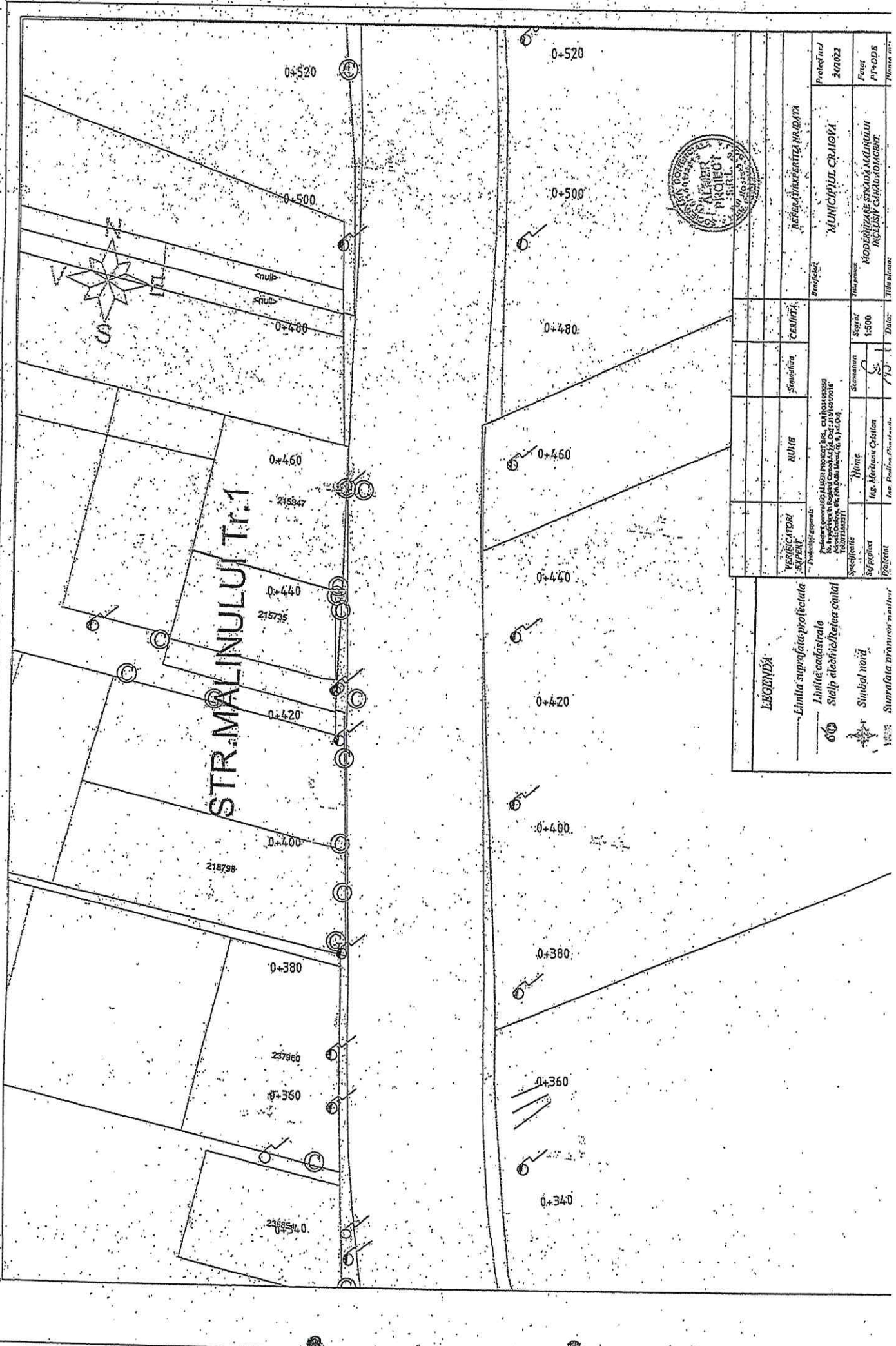

LEGENDA Linia suprafața proiectată Linie cadastrală Stalp electrici/Rețea canal Simbol nou Suprafața terenurilor		Specificație Nr. planșă Data	Proiectant Ing. Merhanu Cristian An. Până în Proiectare	Scara 1:500	Separat 1:500	Data 7/2
MUNICIPIUL CRAIOVA MODERNIZARE ȘI ÎMBUNĂTĂȚIRE ÎNCLUSIV CANALIZARE	MUNICIPIUL CRAIOVA	Proiect nr./ 340023	Proiect nr./ 340023	Proiect nr./ 340023	Proiect nr./ 340023	Proiect nr./ 340023

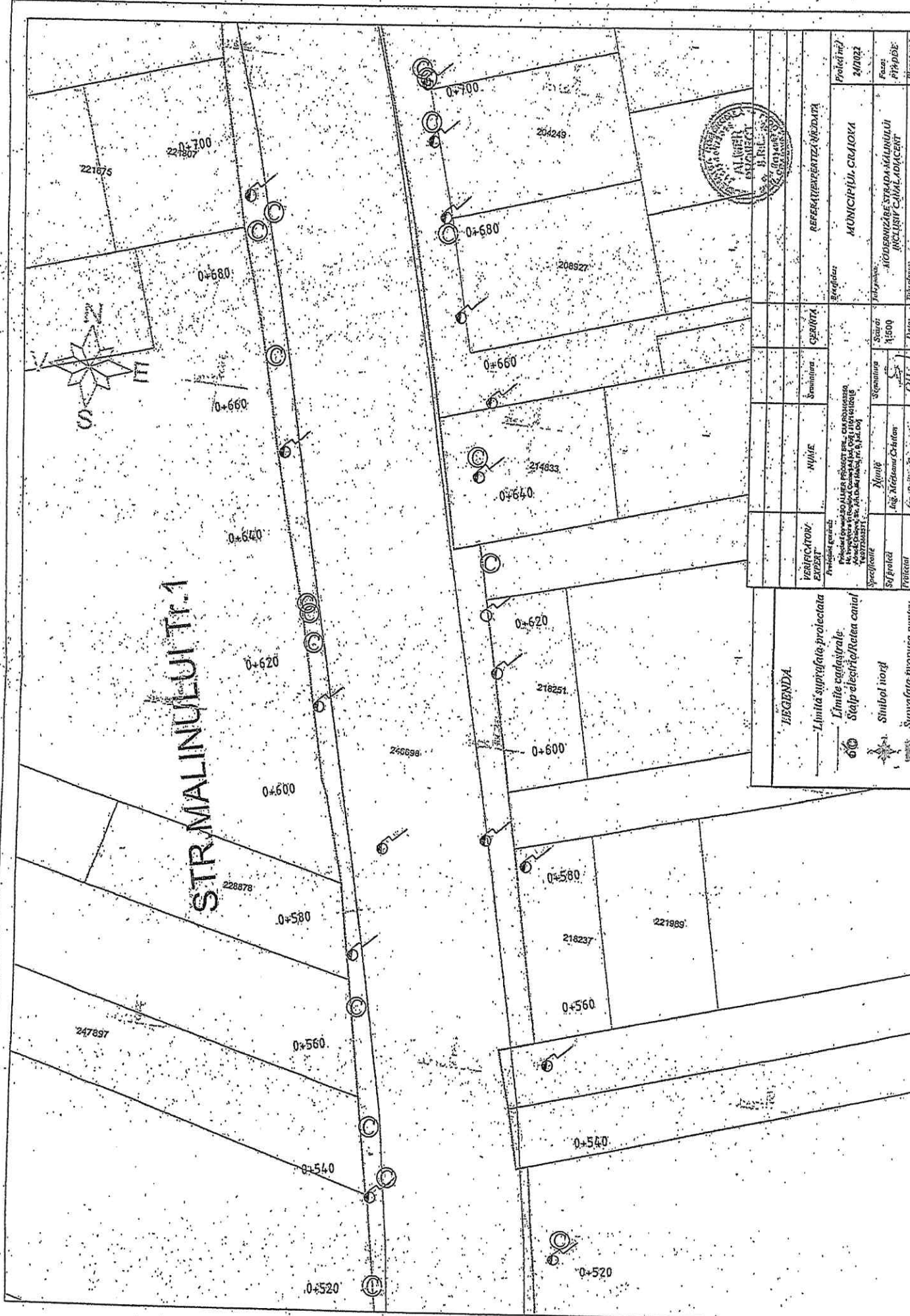

STR. MALINULUI Tr. 1

VERIFICATOR/EXPERT		NUME		SEMNALINARA		CERNOITA	
Profesiile generale		Nume		Scara		Data	
Sf. proiect		Ing. Alexandru Chiriac		1:500		2002	
Proiectant		Ing. Alexandru Chiriac		1:500		2002	
Referinta generala Proiect forat la ALIEN PROIECT SRL - CA ROSSOASA Nr. 1520/16.06.2002, Comuna B. P. Ciocaneli, Jud. Iasi Nr. 1077/20.08.2001, Jud. Iasi				Referinta proiecta MUNICIPIUL CRAIOVA INCALZIREA STRADII MALINULUI INCLUSIV CANALIZANT			

LEGENDA	
	Limita suprafata protejata
	Limite caldasiltrale
	Stalp protectie/actea canal
	Simbol nord
	Simbol foză
	Simbol pită

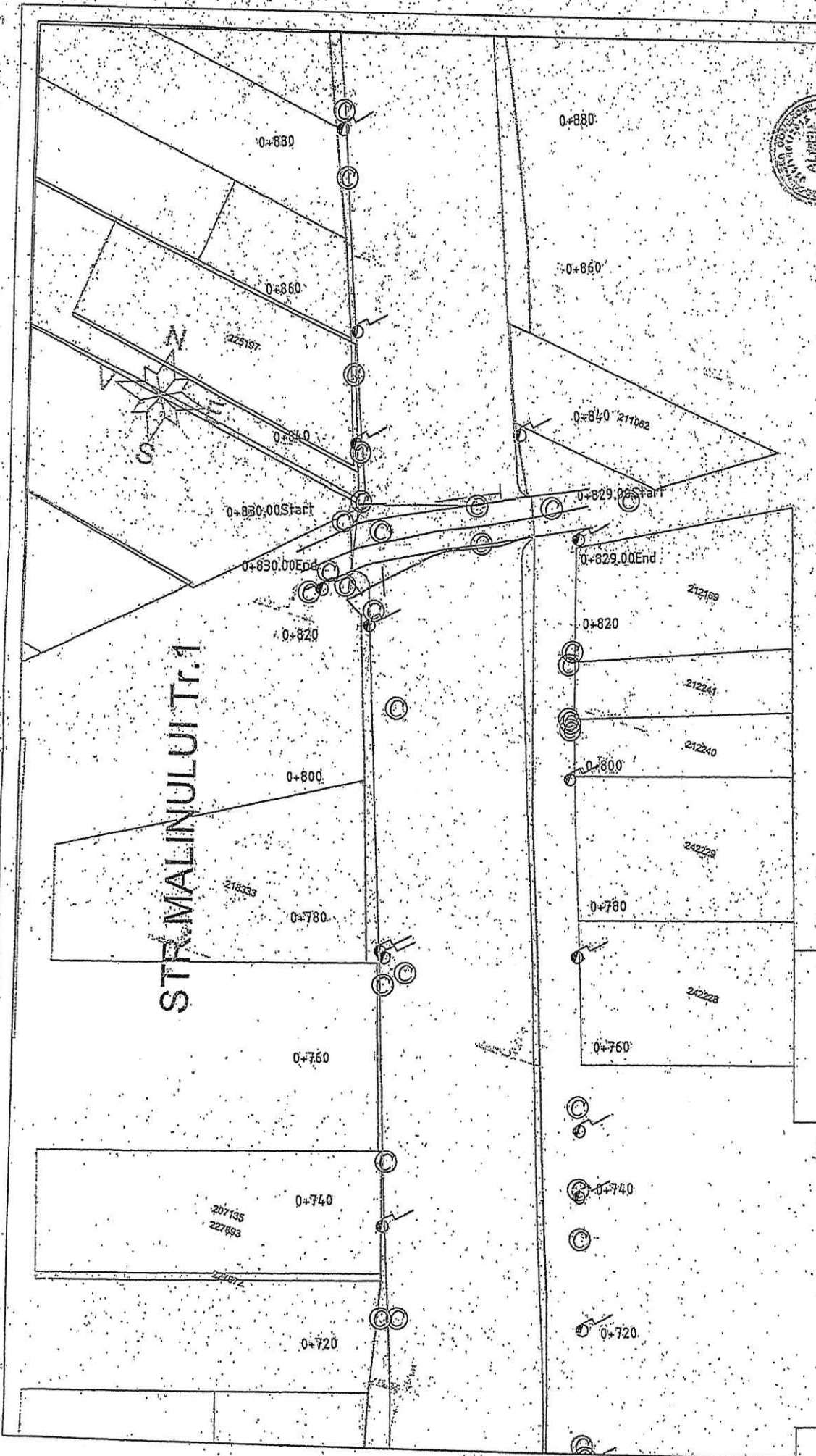

STR. MALINULUI Tr. 1



VERIFICAREA EXPERTE		CĂMINA		PROIECTANT	
Nume		Nume		Nume	
Numele societății care realizează proiectul și al instituției de proiectare		Numele societății care realizează proiectul și al instituției de proiectare		Numele societății care realizează proiectul și al instituției de proiectare	
Data		Data		Data	
Scara		Scara		Scara	
1:500		1:500		1:500	
Data		Data		Data	
24/02/2022		24/02/2022		24/02/2022	
Municipalitatea Grăjoiia		Municipalitatea Grăjoiia		Municipalitatea Grăjoiia	
Municipalitatea Grăjoiia		Municipalitatea Grăjoiia		Municipalitatea Grăjoiia	
Municipalitatea Grăjoiia		Municipalitatea Grăjoiia		Municipalitatea Grăjoiia	

LEGENDA

- Linia suprafața protecțială
- Linie căminale
- Simbol nori
- Suprafața propusă pentru

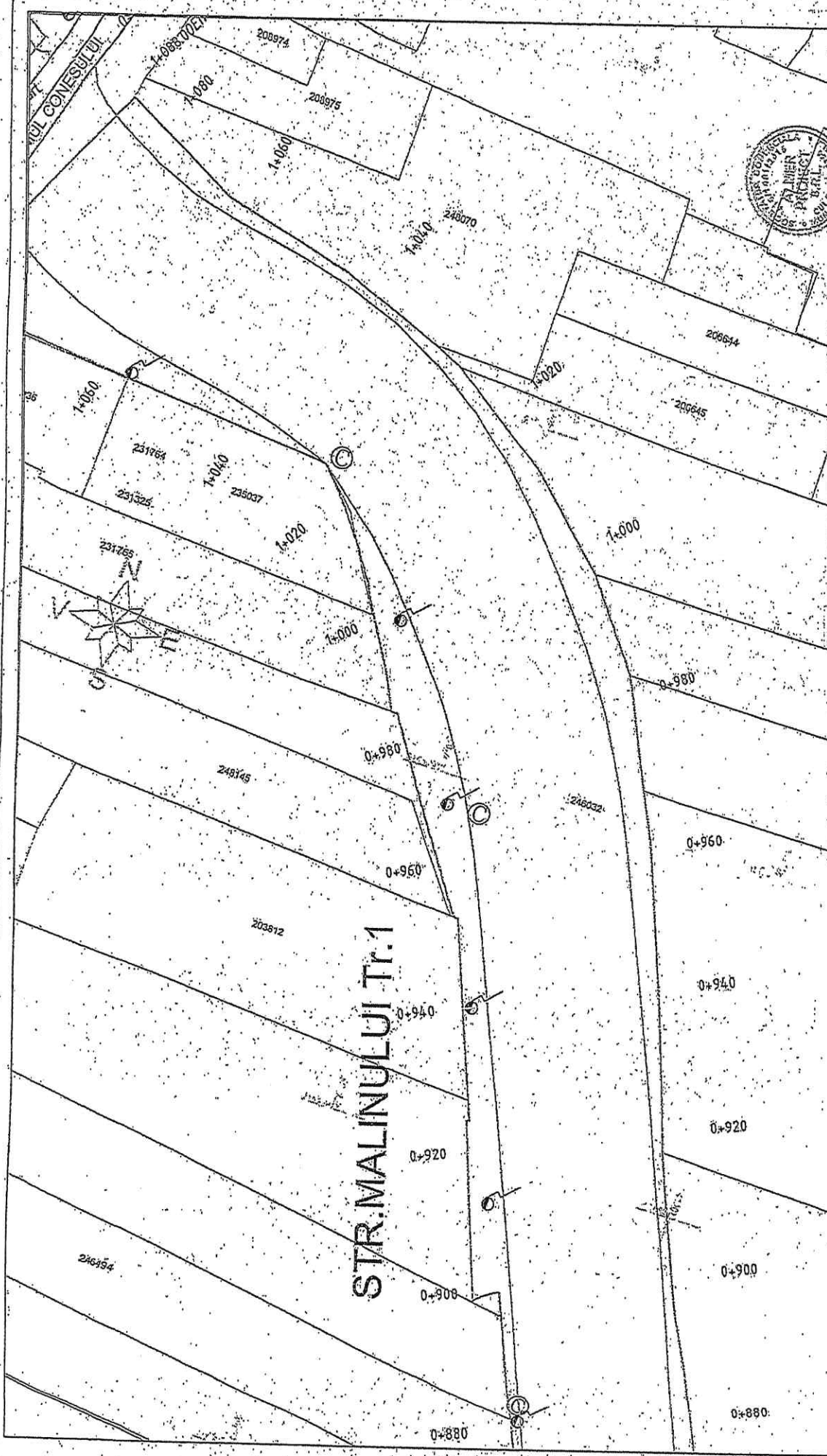

PROIECTANT EXPERT Ing. Vasilescu Alina-Proiect SRL, cu sediul la Strada 128, nr. 10, Craiova, Romania Tel: 0733 208311		PROIECTANT Ing. Merbena Crăciun Ing. Fedele Constantin		Scara: 1:500 Data:	Referință: REPERAȚIILE PUNCTA NR. 0/074 Municipiu: MUNICIPIUL CRAIOVA Punct: 4/002 Fișă: 1/10E Planșă nr.:
LEGENDA Linia suprafața proiectată Linie cadastrală Stație electrică/telemecanică Simbol nord Suprafața proprie pentru		RUINE CERINȚĂ		Municipiu: MUNICIPIUL CRAIOVA Punct: 4/002 Fișă: 1/10E Planșă nr.:	

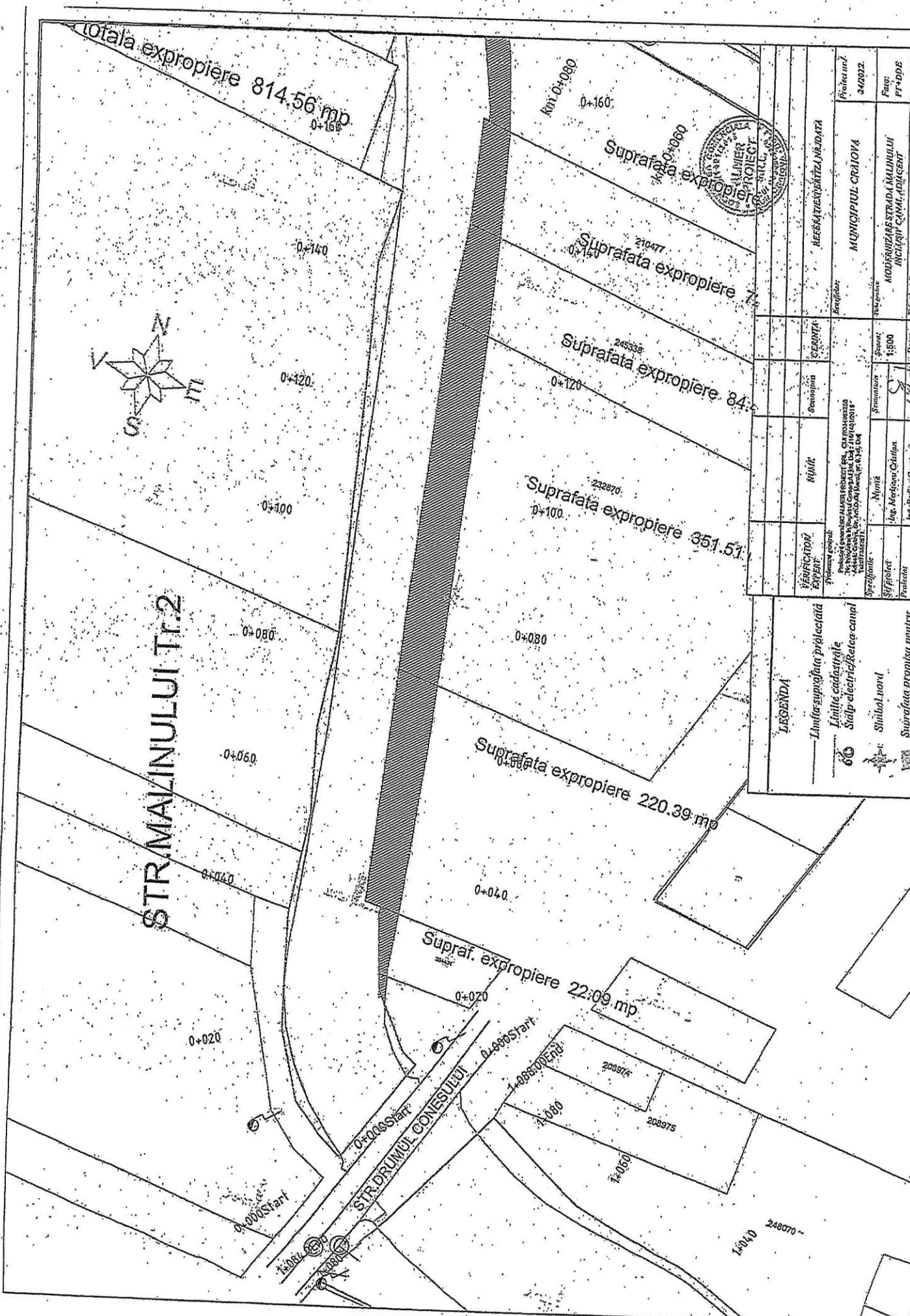

Totala expropriere 814.56 mp
0+160

km 0+080
0+160

Suprafata expropriere 72
0+060

Suprafata expropriere 72
210477
0+140

Suprafata expropriere 84
245938
0+120

Suprafata expropriere 351.51
232870
0+100

Suprafata expropriere 220.39 mp
0+080

Supraf. expropriere 22.09 mp
0+020

STR. MALINULUI Tr.2

STR. DRUMUL CONESULUI

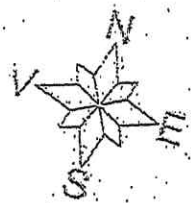

LEGENDA - Limita suprafața proiectată - Linii cadastrale 60 Stație electrică/kelece canal Stație electrică Canal - Suprafața promisă nouă		PROIECTANT Nume: _____ Prenume: _____ Adresa: _____ Telefon: _____ E-mail: _____	PROIECT Titlu: _____ Scara: 1:500 Data: _____ Locație: _____	PROIECTANT Nume: _____ Prenume: _____ Adresa: _____ Telefon: _____ E-mail: _____	PROIECTANT Nume: _____ Prenume: _____ Adresa: _____ Telefon: _____ E-mail: _____
PROIECTANT Nume: _____ Prenume: _____ Adresa: _____ Telefon: _____ E-mail: _____		PROIECTANT Nume: _____ Prenume: _____ Adresa: _____ Telefon: _____ E-mail: _____	PROIECTANT Nume: _____ Prenume: _____ Adresa: _____ Telefon: _____ E-mail: _____	PROIECTANT Nume: _____ Prenume: _____ Adresa: _____ Telefon: _____ E-mail: _____	PROIECTANT Nume: _____ Prenume: _____ Adresa: _____ Telefon: _____ E-mail: _____

Proiectant: _____
34/2022

Proiectant: _____
MUNICIPALITATEA CRAIOVA

Proiectant: _____
MUNICIPALITATEA CRAIOVA

Proiectant: _____
MUNICIPALITATEA CRAIOVA

Proiectant: _____
MUNICIPALITATEA CRAIOVA

Proiectant: _____
MUNICIPALITATEA CRAIOVA

Proiectant: _____
MUNICIPALITATEA CRAIOVA

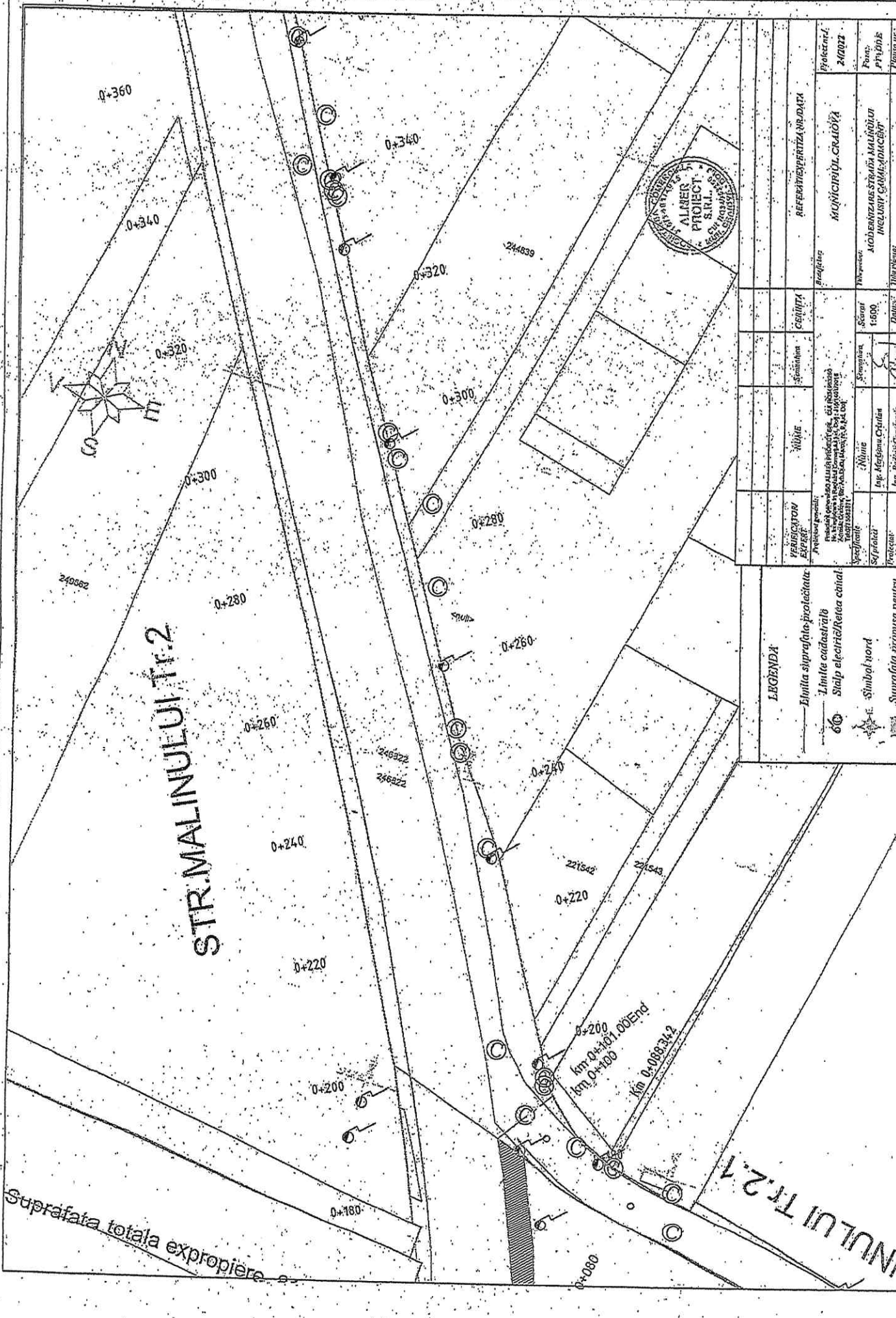

Suprafata totala expropriere

STR. MALINULUI Tr.2

INULUI Tr.2.1

PROIECTANT		REFERENTIV PERITZA NR. DATA	
ING. MARIUS C. POPESCU		MUNICIPIUL CRAIOVA	
PROIECTANT		THESAURUS	
ING. MARIUS C. POPESCU		A.D. BUREAU DE ETUDES ET DE RECHERCHES	
PROIECTANT		MUNICIPIUL CRAIOVA	
ING. MARIUS C. POPESCU		A.D. BUREAU DE ETUDES ET DE RECHERCHES	
PROIECTANT		MUNICIPIUL CRAIOVA	
ING. MARIUS C. POPESCU		A.D. BUREAU DE ETUDES ET DE RECHERCHES	
PROIECTANT		MUNICIPIUL CRAIOVA	
ING. MARIUS C. POPESCU		A.D. BUREAU DE ETUDES ET DE RECHERCHES	

PROIECTANT		REFERENTIV PERITZA NR. DATA	
ING. MARIUS C. POPESCU		MUNICIPIUL CRAIOVA	
PROIECTANT		THESAURUS	
ING. MARIUS C. POPESCU		A.D. BUREAU DE ETUDES ET DE RECHERCHES	
PROIECTANT		MUNICIPIUL CRAIOVA	
ING. MARIUS C. POPESCU		A.D. BUREAU DE ETUDES ET DE RECHERCHES	
PROIECTANT		MUNICIPIUL CRAIOVA	
ING. MARIUS C. POPESCU		A.D. BUREAU DE ETUDES ET DE RECHERCHES	

LEGENDA

- Linia suprafața proiectată
- Linie cadastrală
- Stâlpi electrici/Rețea cântal
- Simbol nord
- Suurafața inițială nouă

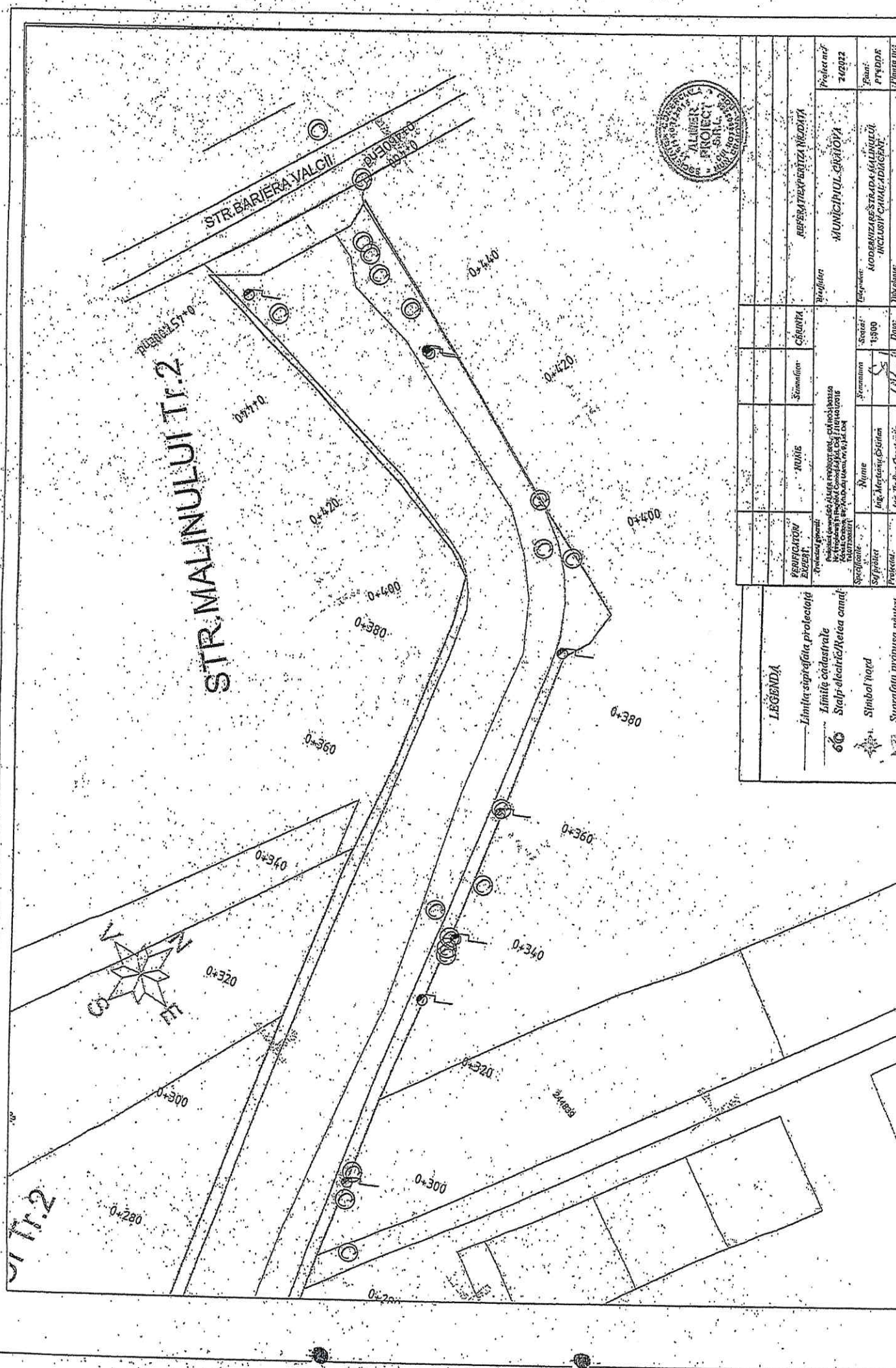

PROIECTANT EXPERT Proiectant general Proiectant specializat Ing. Merișană Cristina Tel: 0744 200 000 Email: merisana@albiier.ro		NUME Nume Ing. Merișană Cristina Nr. înmatriculare: 13800		STADIU Stadiu Studiu de fezabilitate Data: 17.11.2017		PROIECTANT Proiectant ALBIER PROIECT S.R.L. Str. Șosea de Centură nr. 10 060020, București, România Tel: 0744 200 000 Email: info@albiier.ro		PROIECT Proiect STR. MALINULUI TR.2 MUNICIPIUL CĂRȘIJOVA JUDEȚUL IALOMIȚA Proiect nr.: 710022 Scara: PFD/DF Data: 17.11.2017	
--	--	---	--	---	--	---	--	--	--

LEGENDĂ

- Linia suprafața protecției
- Linie căi de cale
- ⊙ Sialp electric/Rețea canal
- ⊙ Simbol țigod
- ⊙ Simbol înmăsurare



VERIFICATOR EXPERT	NUME		Semnatura		Data	
	Nume		Nume		Data	
	Ing. Mariana Cristian		Ing. Mariana Cristian		Data	
VERIFICATOR EXPERT		CECINTA	Data		Data	
Proiectant		Data		Data		
Referinta proiect		Data		Data		
Proiect nr. /		Data		Data		
Proiect nr. /		Data		Data		
Proiect nr. /		Data		Data		

VERIFICATOR EXPERT		NUME		Semnatura		Data	
Proiectant		Nume		Nume		Data	
Ing. Mariana Cristian		Ing. Mariana Cristian		Ing. Mariana Cristian		Data	
VERIFICATOR EXPERT		CECINTA	Data		Data		
Proiectant		Data		Data			
Referinta proiect		Data		Data			
Proiect nr. /		Data		Data			
Proiect nr. /		Data		Data			
Proiect nr. /		Data		Data			

LEGENDA

- Linie suprafață proiectată
- Linie cadăstrală
- Stație electrică / Rețea canal
- Simbol nord
- Suprafața propoziției pe teren

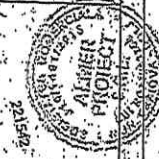

ANEXA NR.2 LA HOTĂRÂREA NR.510/2023
(pag. 1-2)

Lista proprietarilor ale căror imobile sunt afectate de coridorul de expropriere al lucrării de utilitate publică de interes local „Modernizare strada Mălinului inclusiv canal adiacent”.

Nr. crt	Județ	Unitatea administrativ teritorială	Adresă imobil expropriat	Nume Proprietar	Categoria de folosință	Nr Cadastral	Nr. Carte Funciar	Suprafata expropriată	Valoarea despăgubirilor
1	Dolj	Mun. Craiova	Str. Drumul Corneșului, nr. 75 fost T11, P24	Bădescu Viorel	Arabil	210477	210477	Teren în suprafață de 72,43 mp	Se va stabili ulterior în baza unui raport de evaluare
2	Dolj	Mun. Craiova	Str. Drumul Corneșului, nr.53, fost T11, P24	Simion Eugenia Simion Enache Simion Viorel	Arabil	245338	245338	Teren în suprafață de 84,40 mp	Se va stabili ulterior în baza unui raport de evaluare
3	Dolj	Mun. Craiova	Str. Drumul Corneșului, nr. 57E fost T11, P24	Dumitru Emil	Arabil	232670	232670	Teren în suprafață de 351,51 mp	Se va stabili ulterior în baza unui raport de evaluare
4	Dolj	Mun. Craiova	Str. Drumul Corneșului, nr. 51C	ELIMAG CONSTRUCT SRL	Arabil	251431	251431	Teren în suprafață de	Se va stabili ulterior în

		fost str. Bariera Vilcii, nr.170, fost 158						22,09 mp	baza unui raport de evaluare
5	Dolj	Mun. Craiova	-	Neidentificat				Teren în suprafață de 63,74 mp	Se va stabili ulterior în baza unui raport de evaluare
6	Dolj	Mun. Craiova	-	Neidentificat				Teren în suprafață de 220,39 mp	Se va stabili ulterior în baza unui raport de evaluare

